

DOCUMENTAZIONE FOTOGRAFICA

Strada della Folletta, 31

BOFFALORA SOPRA TICINO (MI)



Vista della costruzione da Sud e particolare degli ingressi dalla via.





L'intorno.





Il percorso pedonale di accesso e viste da Ovest – a sinistra e sotto in primo piano il box.





Particolare del box e, sotto, della porzione di villa in esame.





Altre viste della costruzione.





L'ingresso alla porzione di villa in esame.





Il soggiorno.





La cucina a vista.

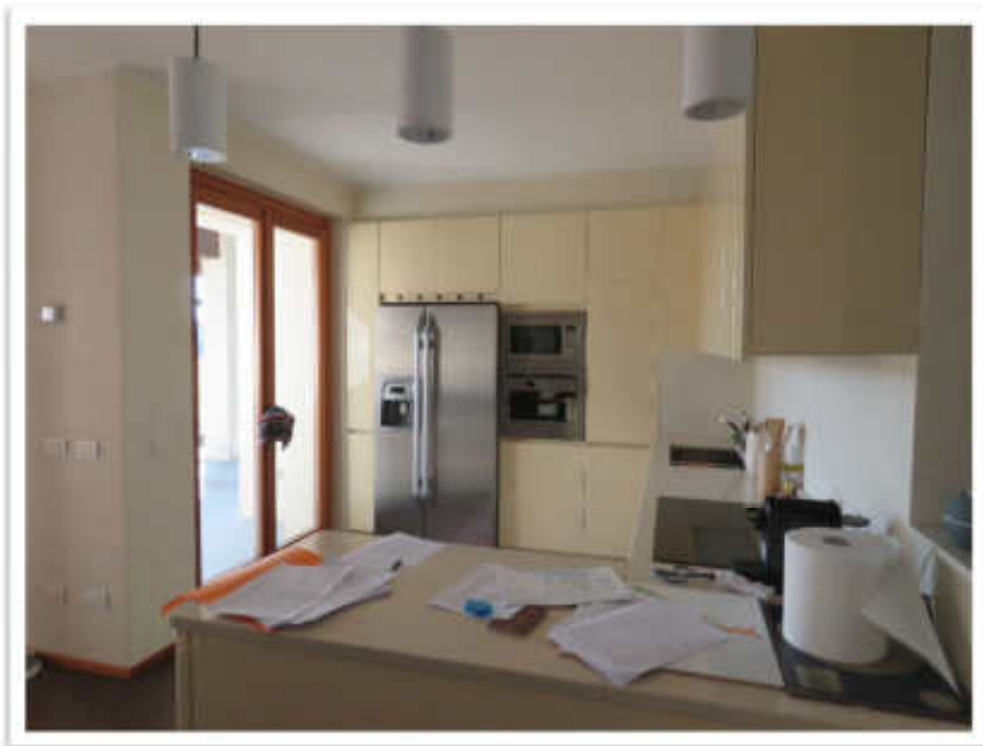

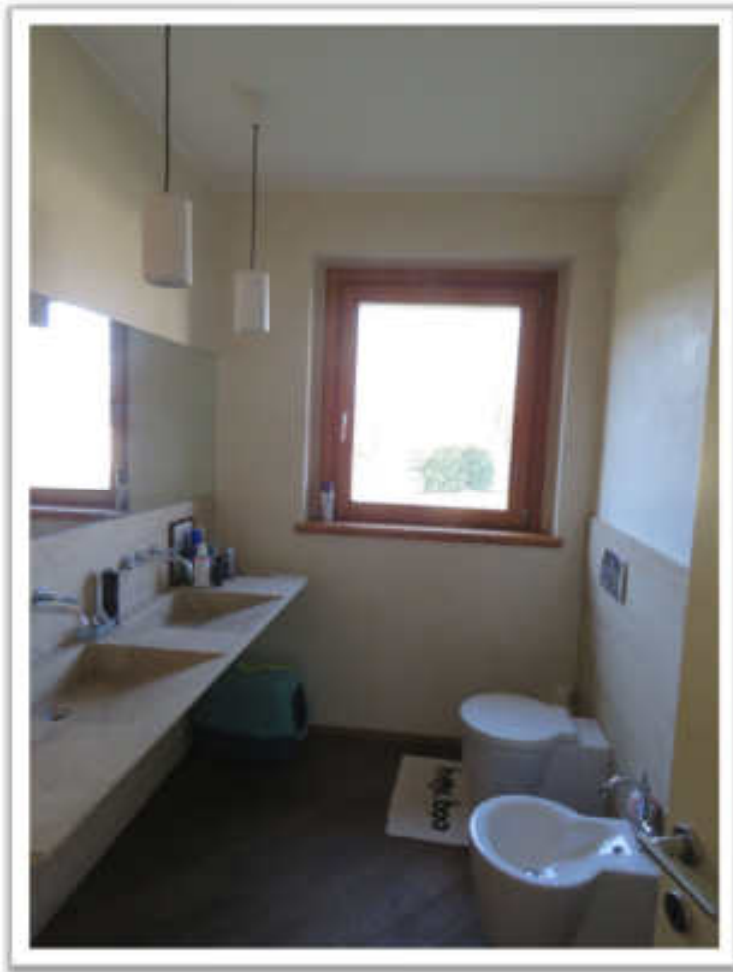

Uno dei bagni al piano terra.





Zona notte: il bagno.





Zona notte: il bagno.



Zona notte: il guardaroba.



Firmato Da: VINCENZA NARDONE Emesso Da: INFOCERT FIRMA QUALIFICATA 2 Serial#: 156409e





La camera.





La scala interna che conduce al piano primo/sottotetto.





Il primo piano/sottotetto.





Il primo piano/sottotetto: uno dei bagni.



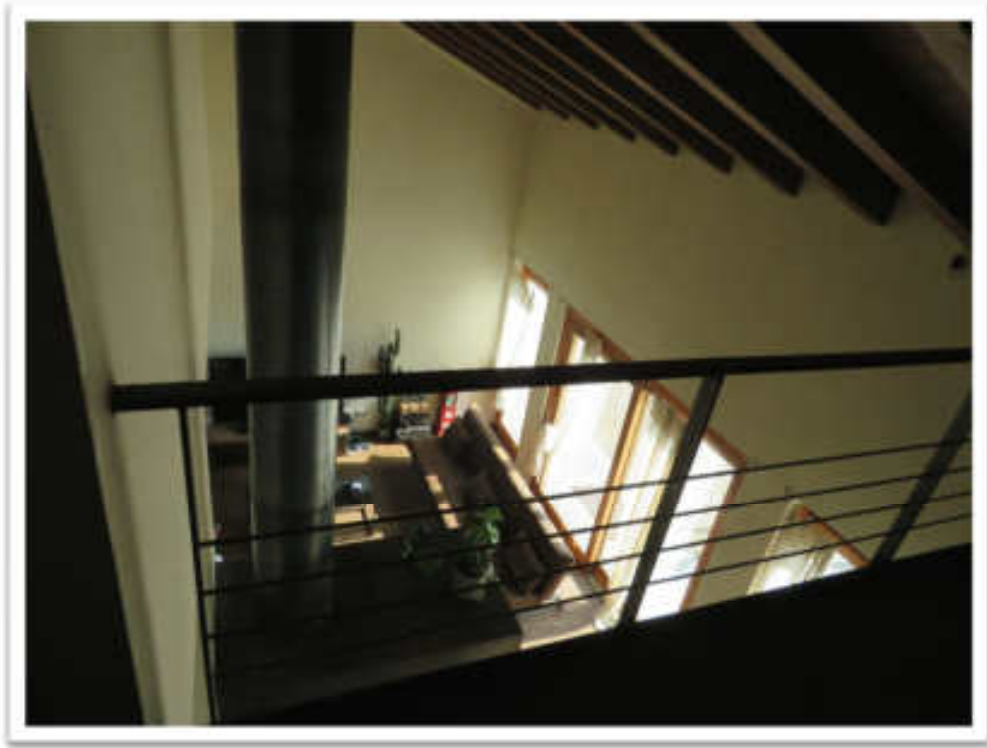

Il primo piano/sottotetto: vista dall'alto del soggiorno al piano terra e vista dl balcone.





Il primo piano/sottotetto: l'altro bagno.



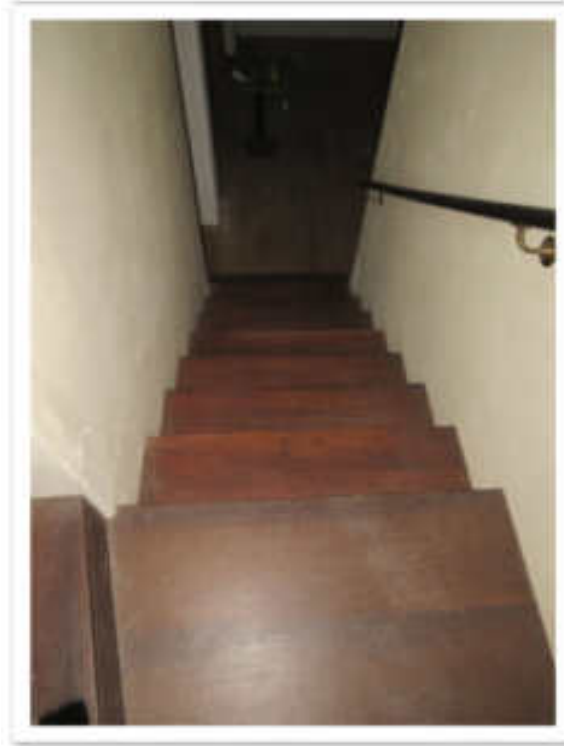

La scala interna che collega il piano terra con il piano interrato e vista di un ambiente al piano interrato.





Piano interrato: centrale termica e particolare dei muri perimetrali/finestre.



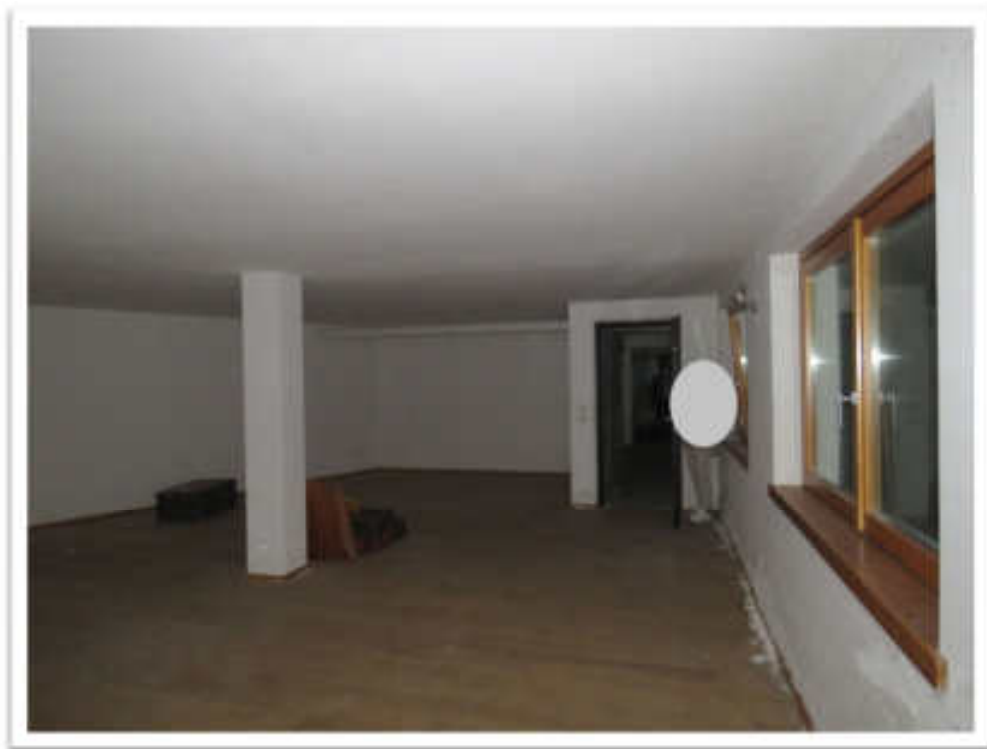

Piano interrato: altro ambiente e particolare dell'intercapedine.





Ingresso pedonale all'autorimessa e vista interna dell'autorimessa (impropriamente attualmente utilizzata come ufficio e servizi ed attualmente comunicante con altra unità – non ricompresa nel presente **LOTTO n.1**).





Vista interna dell' autorimessa (impropriamente attualmente utilizzata come ufficio e servizi ed attualmente comunicante con altra unità – non ricompresa nel presente **LOTTO n.1**).





Ultima vista interna dell'autorimessa (impropriamente attualmente utilizzata come ufficio e servizi ed attualmente comunicante con altra unità – non ricompresa nel presente **LOTTO n.1**).



DOCUMENTAZIONE FOTOGRAFICA

Strada della Folletta, 31

BOFFALORA SOPRA TICINO (MI)



Vista della costruzione da Sud e particolare degli ingressi dalla via.





L'intorno.





Il percorso pedonale di accesso e viste da Ovest – sopra - e sotto in primo piano il box da Est.





Particolare del box e, sotto, della porzione di villa in esame.





Altre viste della costruzione.





L'ingresso alla porzione di villa in esame.



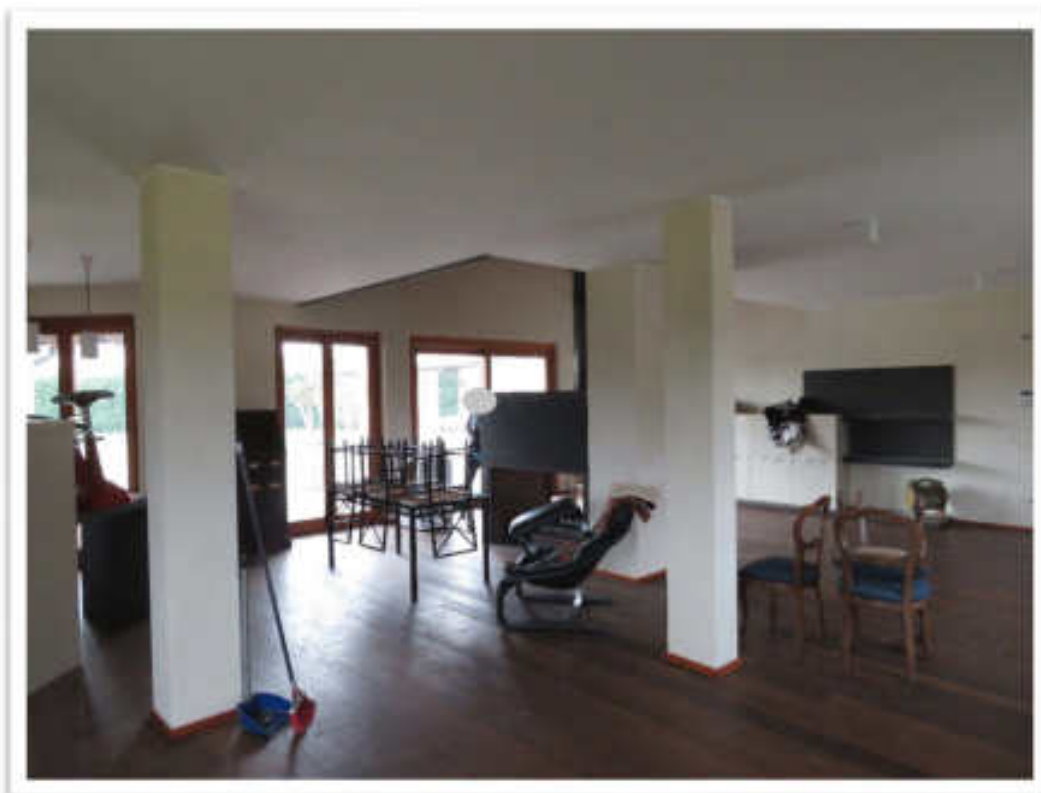

Il soggiorno.





La cucina a vista.





Uno dei bagni al piano terra.





Zona notte: il guardaroba.





Zona notte: il bagno.

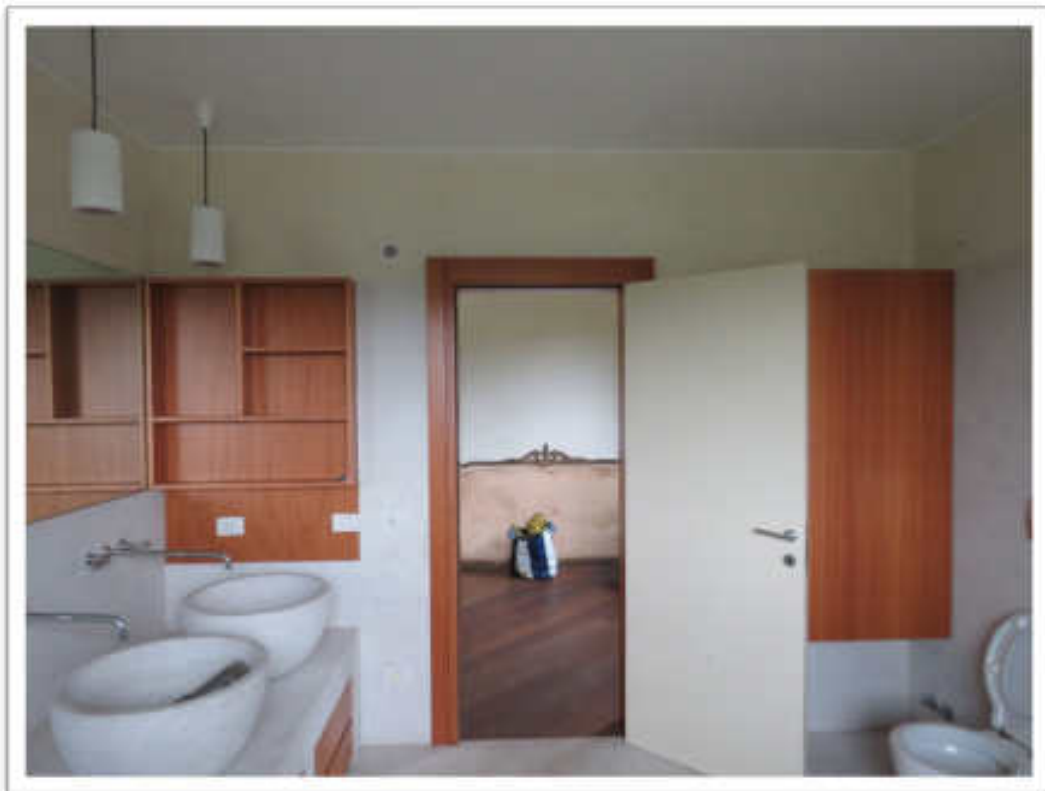



Zona notte: il bagno.





La camera.



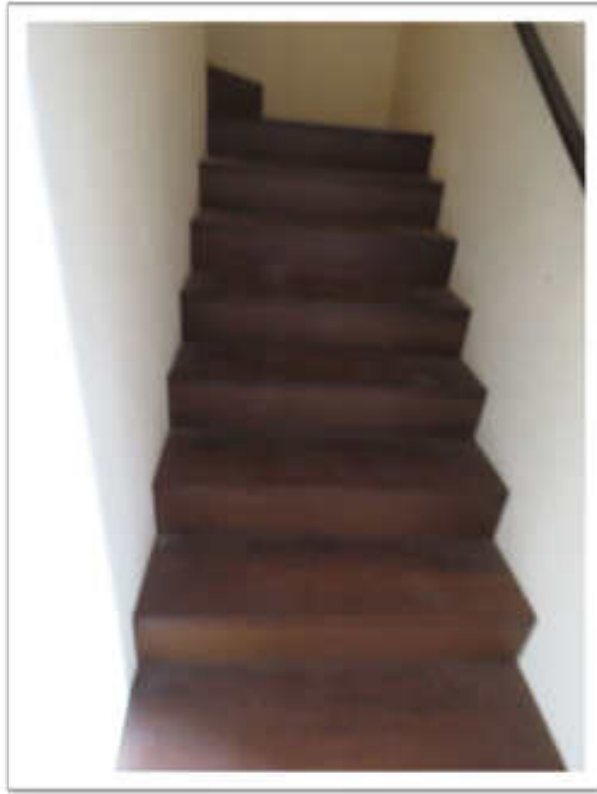

La scala interna che conduce al piano primo/sottotetto.

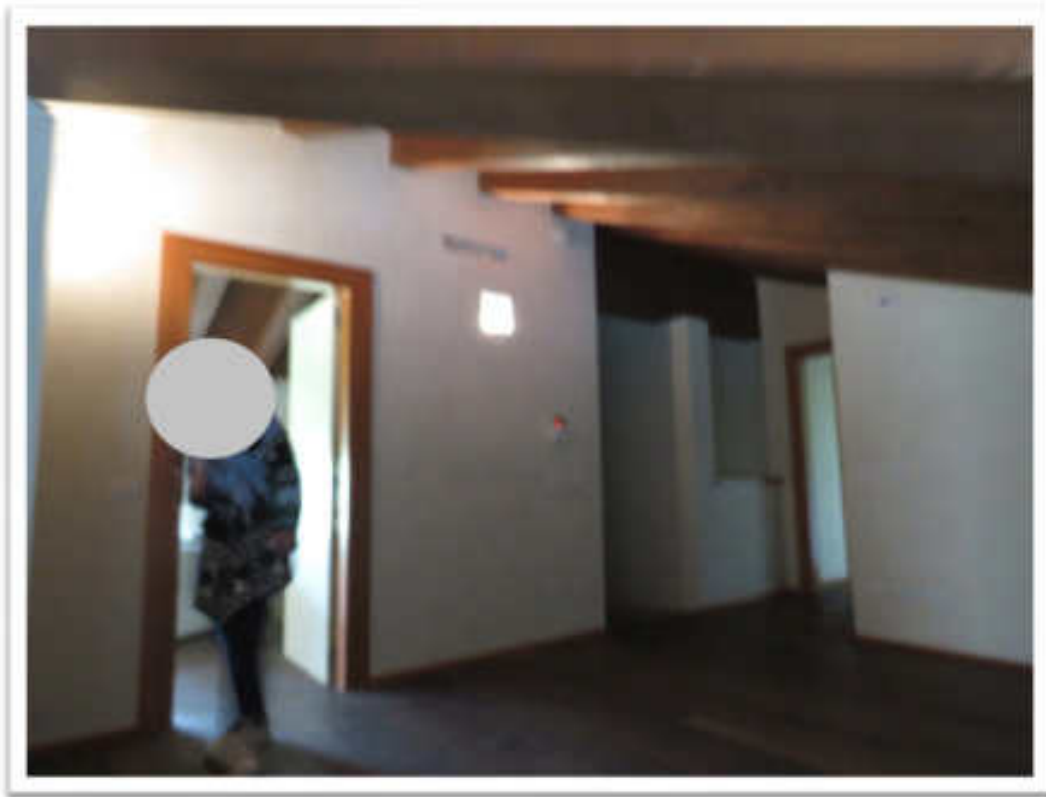



Il primo piano/sottotetto.





Il primo piano/sottotetto: uno dei bagni.

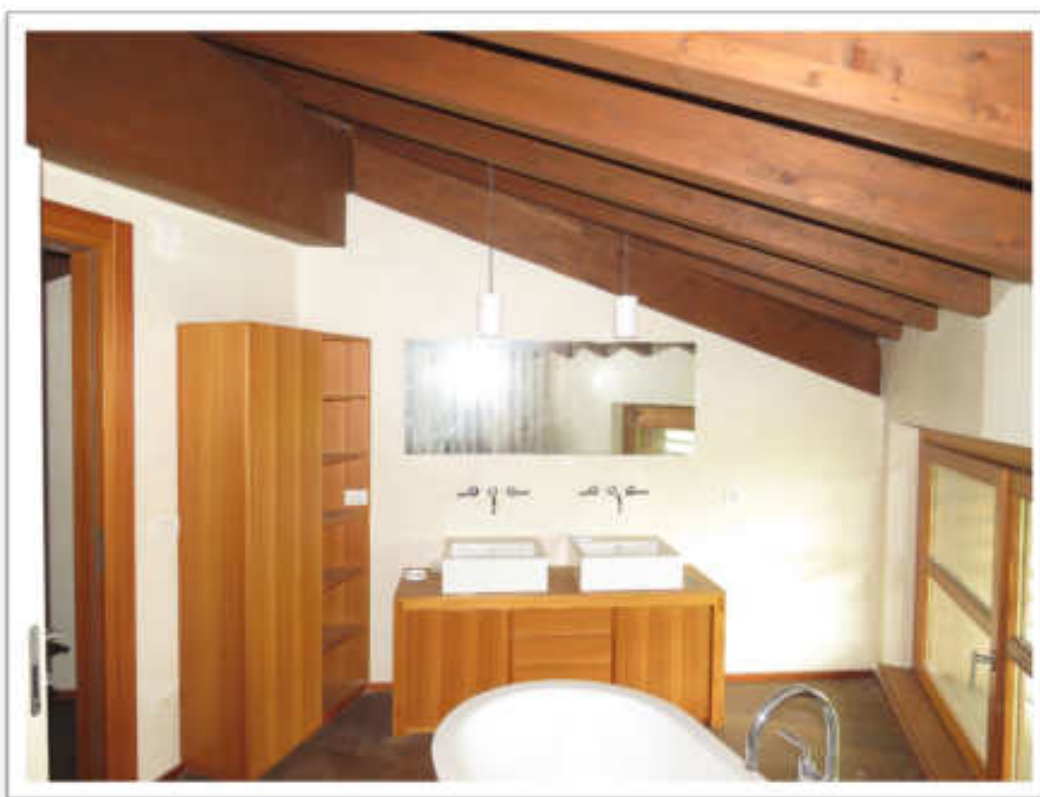

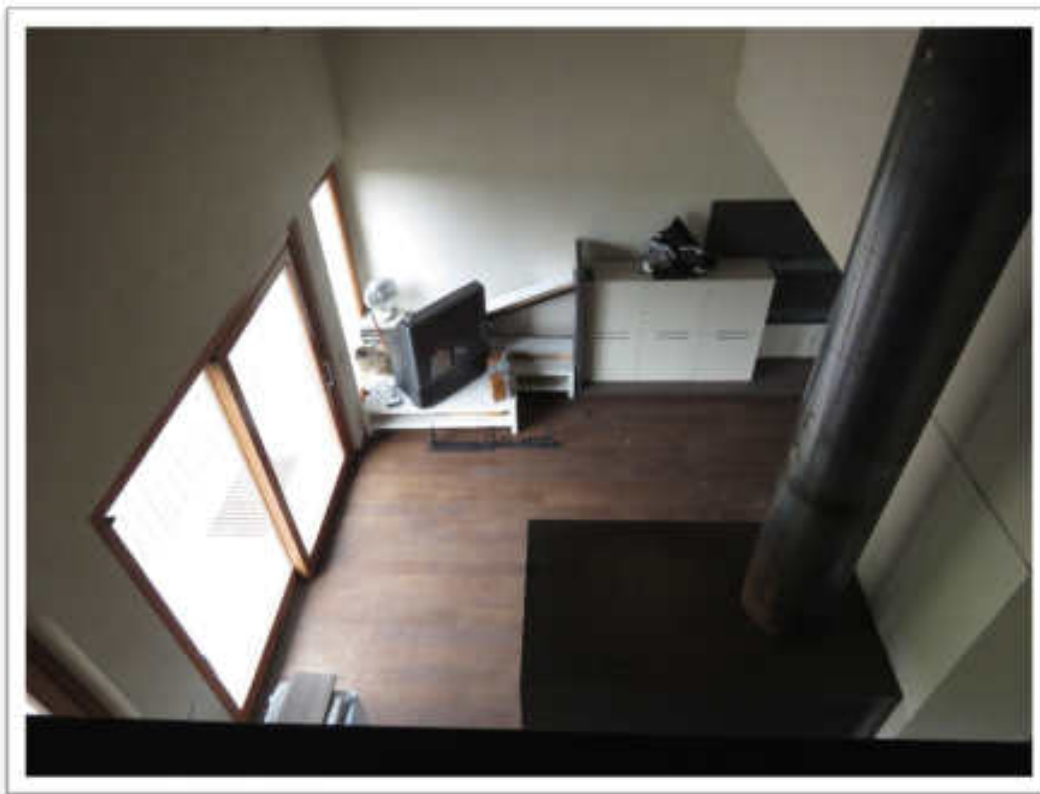

Il primo piano/sottotetto: vista dall'alto del soggiorno al piano terra e vista di balcone.





Il primo piano/sottotetto: l'altro bagno.





La scala interna che collega il piano terra con il piano interrato e vista di un ambiente al piano interrato.





Piano interrato: centrale termica e particolare dei muri perimetrali/finestre.





Piano interrato: altro ambiente e particolare dell'intercapedine.





Ingresso al ripostiglio e ingresso pedonale all' autorimessa e vista interna dell' autorimessa (impropriamente attualmente utilizzata come ufficio e servizi ed attualmente comunicante con altra unità – non ricompresa nel presente **LOTTO n. 2**).





Vista interna dell' autorimessa (impropriamente attualmente utilizzata come ufficio e servizi ed attualmente comunicante con altra unità – non ricompresa nel presente **LOTTO n.2**).





Ultima vista interna dell' autorimessa (impropriamente attualmente utilizzata come ufficio e servizi ed attualmente comunicante con altra unità – non ricompresa nel presente **LOTTO n.2**).

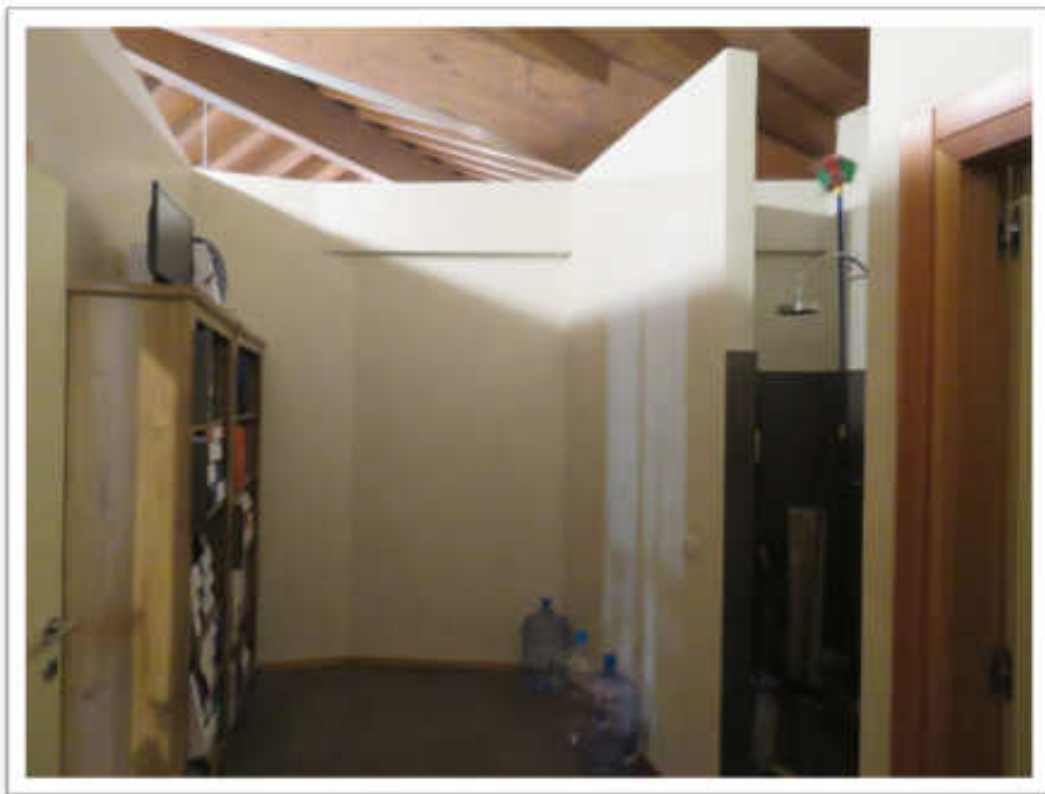

DOCUMENTAZIONE FOTOGRAFICA

Strada della Folletta, 31

BOFFALORA SOPRA TICINO (MI)



Vista della porzione a confine Nord dei terreni.





Vista della porzione a confine Nord ed Est dei terreni.





Vista della porzione Est dei terreni.





Vista della porzione a confine Est dei terreni verso la Strada Provinciale SP 11.





Vista della porzione a confine Est dei terreni verso la Strada Provinciale SP 11.





Vista della porzione interna dei terreni verso lo stagno circondato da vegetazione arbustiva ed arborea.





Vista verso la Strada Provinciale SP 11 a Sud del lotto e porzioni a confine Sud-Est.





Vista delle porzioni Sud a confine con la Strada Provinciale SP 11.





Vista del confine Sud e dello stagno da Sud.

