

TRIBUNALE DI MILANO

Sez. III Civile – G.E. Dottor CIOCCA – Procedura esecutiva immobiliare

R.G.E. 35/2023

DOCUMENTAZIONE FOTOGRAFICA

Via Gran Sasso 18/20 – BAREGGIO (MI)

ALLEGATO 1

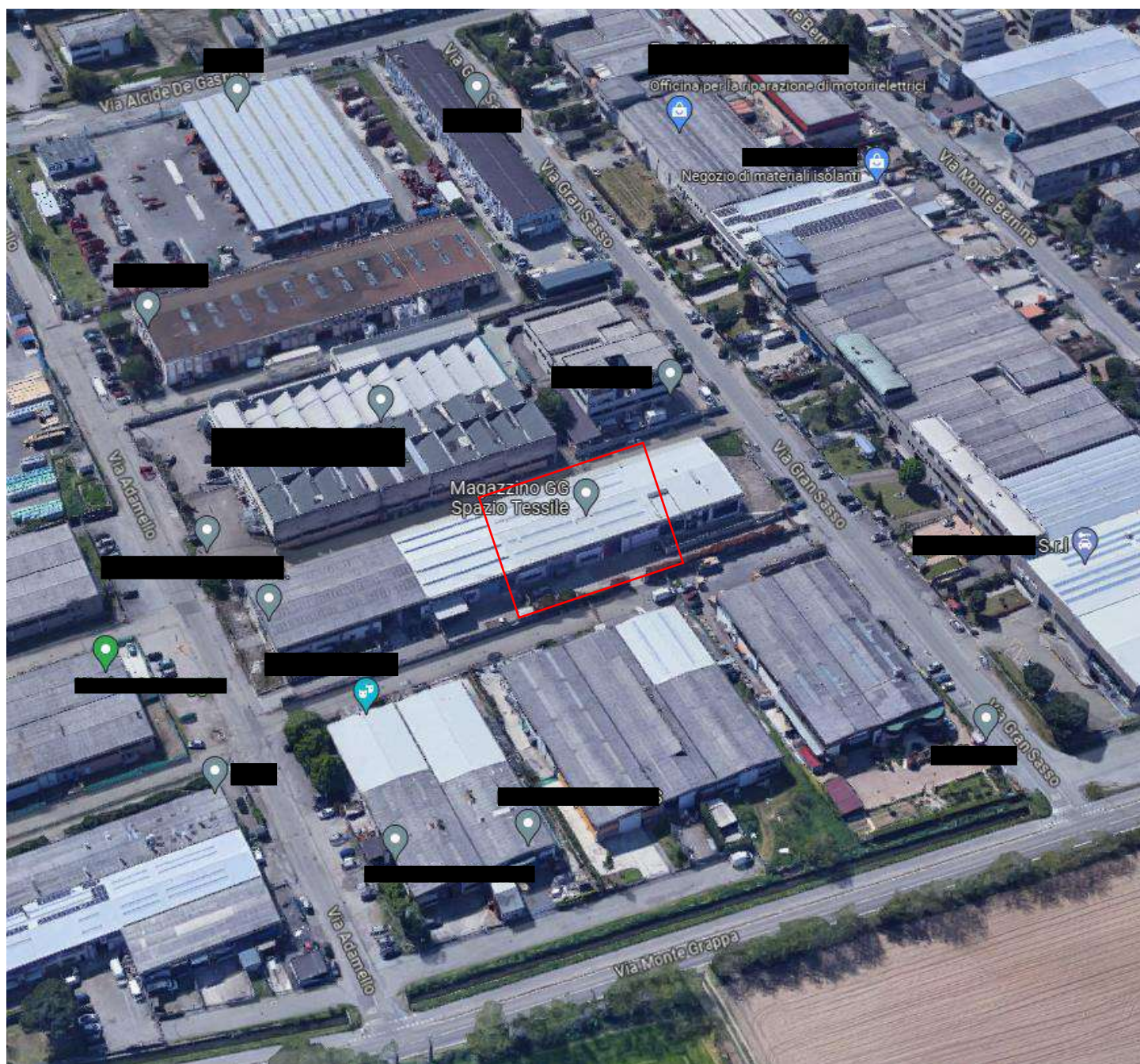

Vista aerea





Vista ingresso dalla Via Gran Sasso



Vista cortile verso uscita





Facciata su ingresso uffici



Facciate sul cortile posteriore





Ingresso



Reception con vista scala di accesso al P. Primo

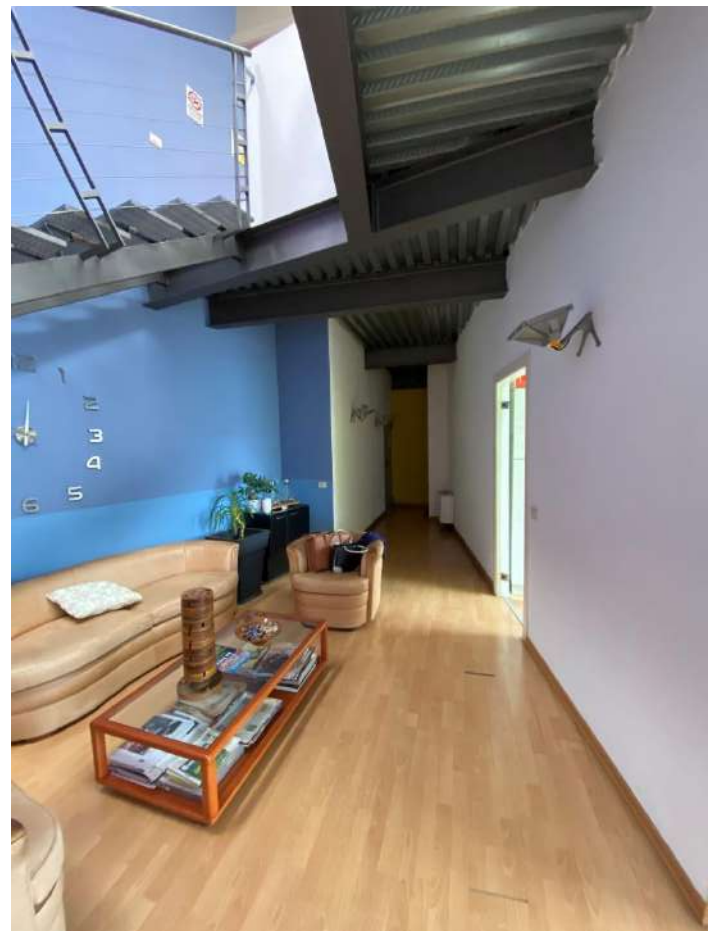

Reception con vista corridoio





Ufficio amministrativo piano terra





Area break



Disimpegno bagni

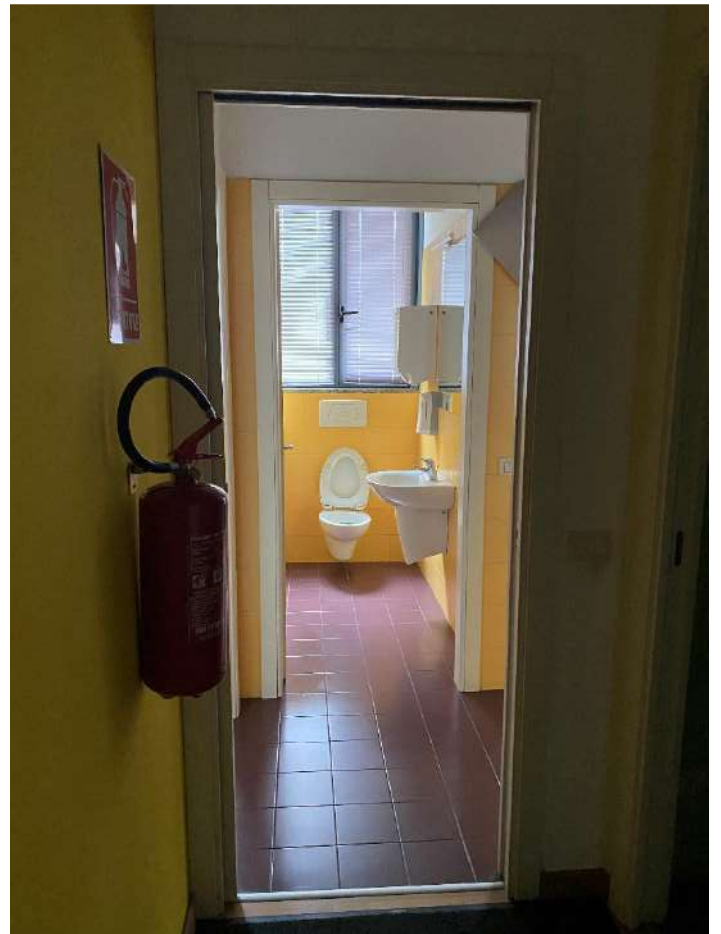

Bagno



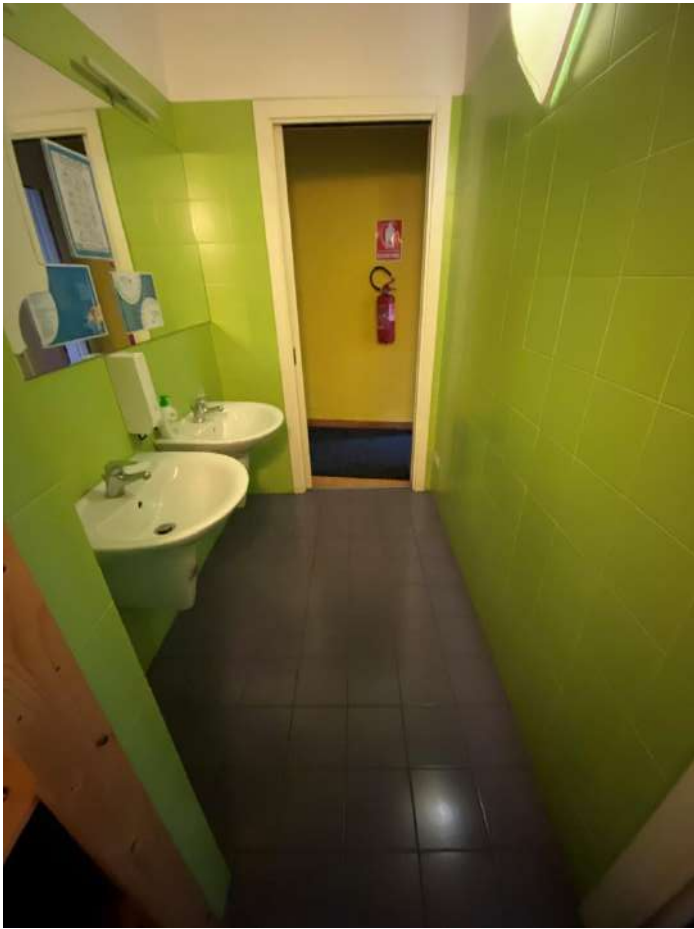

Bagni



Spogliatoio

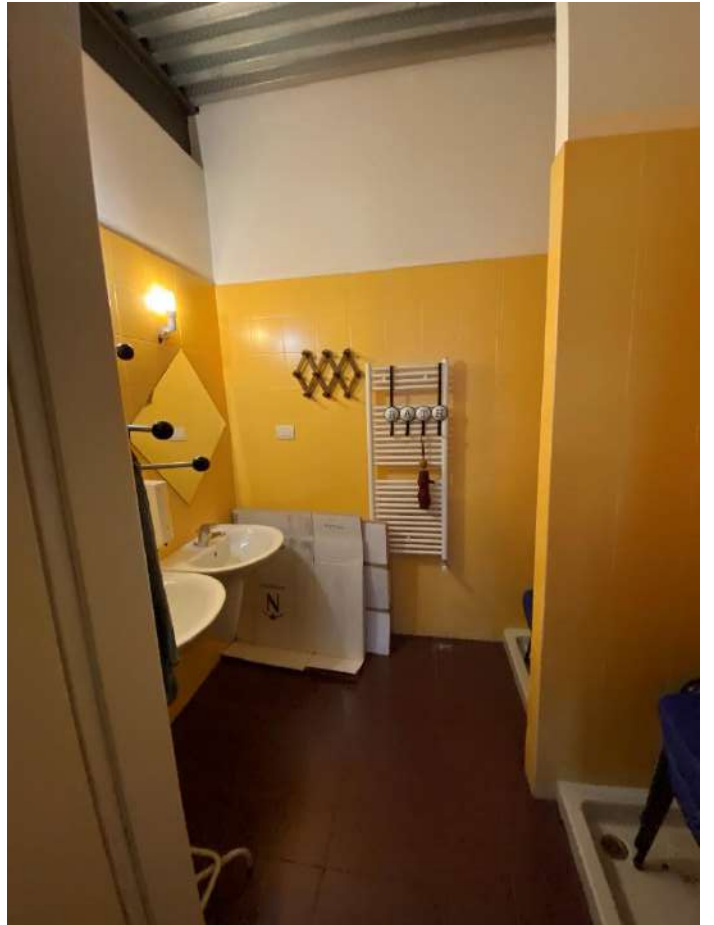

Bagno con docce



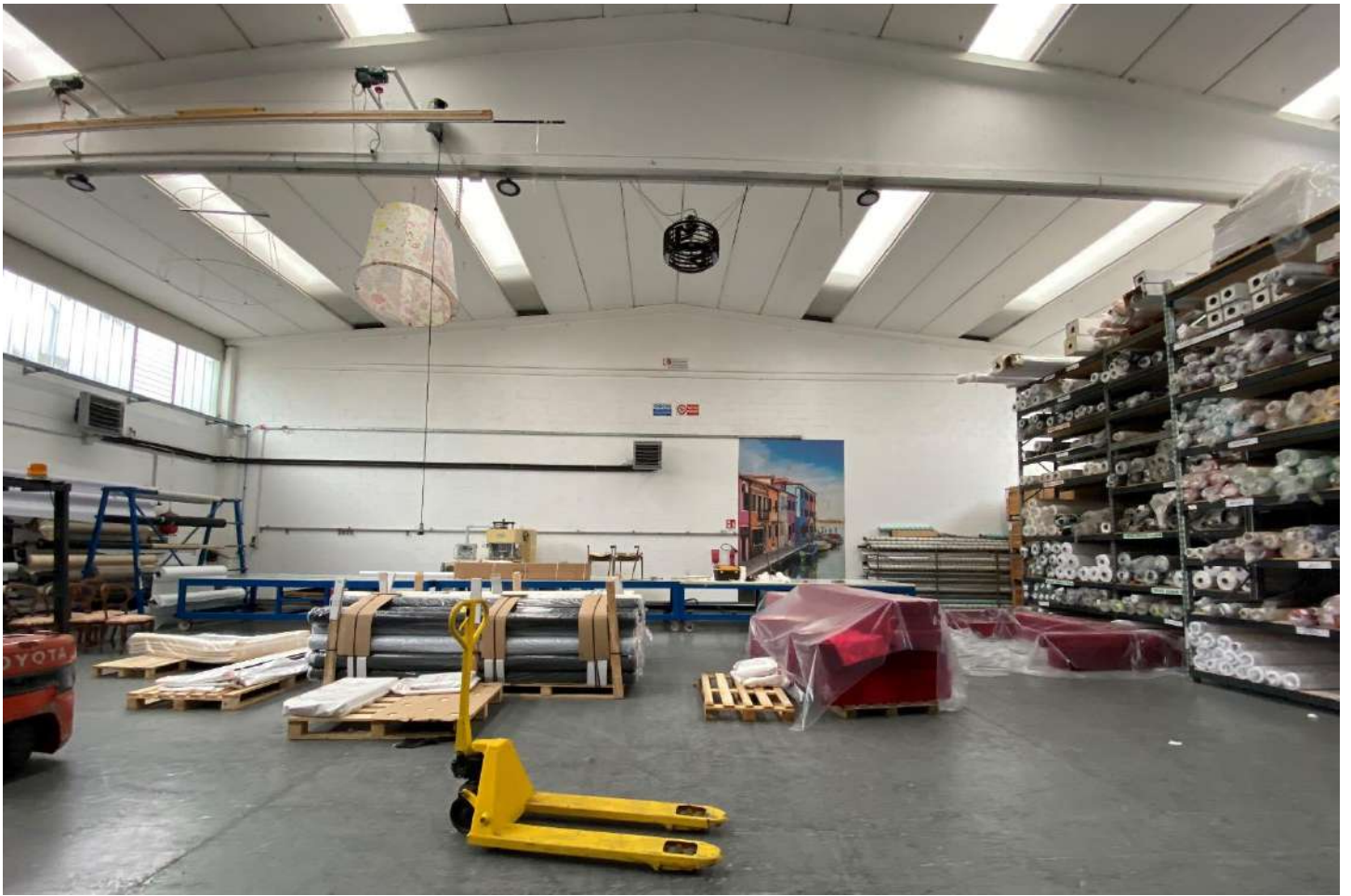

Vista laboratorio





Vista laboratorio con accesso dall'area uffici



Ufficio area esposizione piano primo





Ufficio area esposizione piano primo



Area open space piano primo



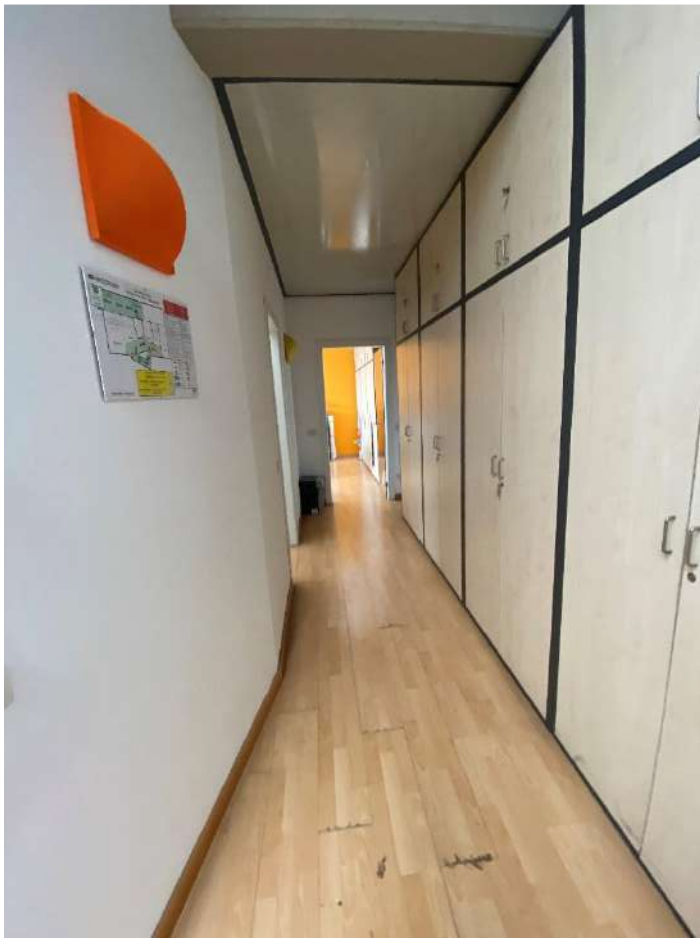

Corridoio piano primo

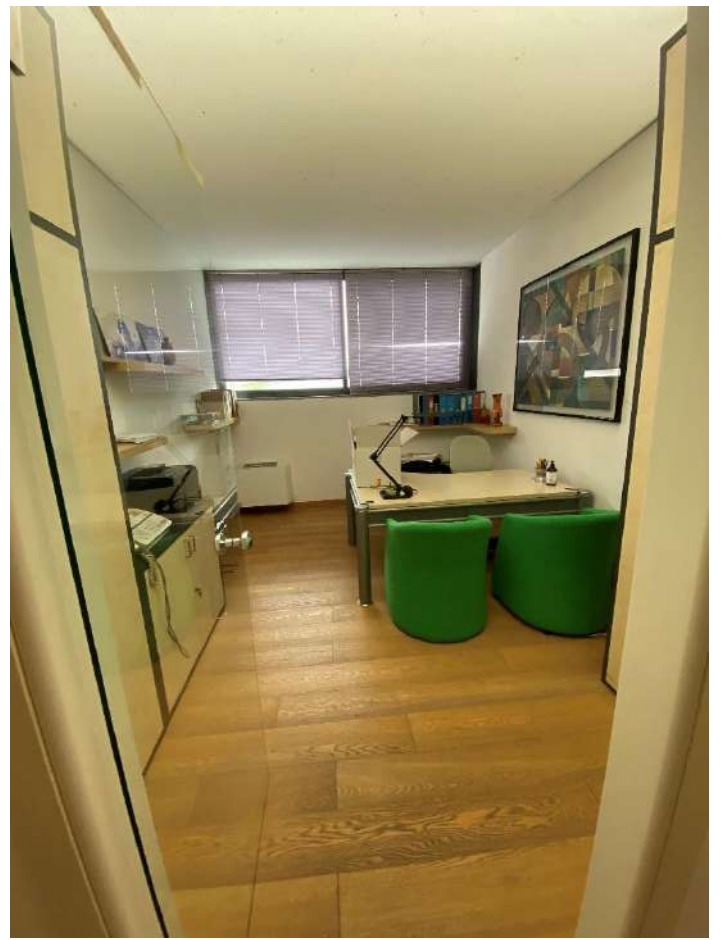

Ufficio piano primo



Ufficio direzionale piano primo

