

Agenzia delle Entrate
CATASTO FABBRICATI
Ufficio provinciale di
Pordenone

Dichiarazione protocollo n. PN0047924 del 07/09/2022
Comune di San Giorgio Della Richinv
Via Molino

civ. 18

Identificativi Catastali:
Sezione:
Foglio: 16
Particella: 847
Subalterno: 4

Compilata da:
Iscritto all'albo:
Prov.:

Scala 1: 200

Planimetria
n. 1

Piano Terra H=2,70m



Piano Interrato H=2,60m

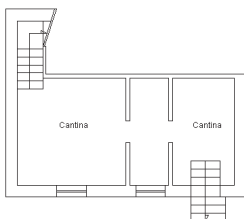

Piano Primo H=2,78m

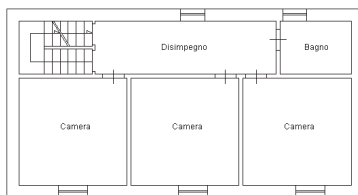

Piano Secondo H=1,28m

