

MODULARIO
a.r.f. n. 497



MINISTERO DELLE FINANZE
DIPARTIMENTO DEL TERRITORIO
CATASTO EDILIZIO URBANO (RDL 13-4-1939, n. 652)

MOD. **BN** (CEU)

LIRE
200

Planimetria di u.i.u. in Comune di...**PORCIA**..... via **DELLA CENTA**..... civ. **3**

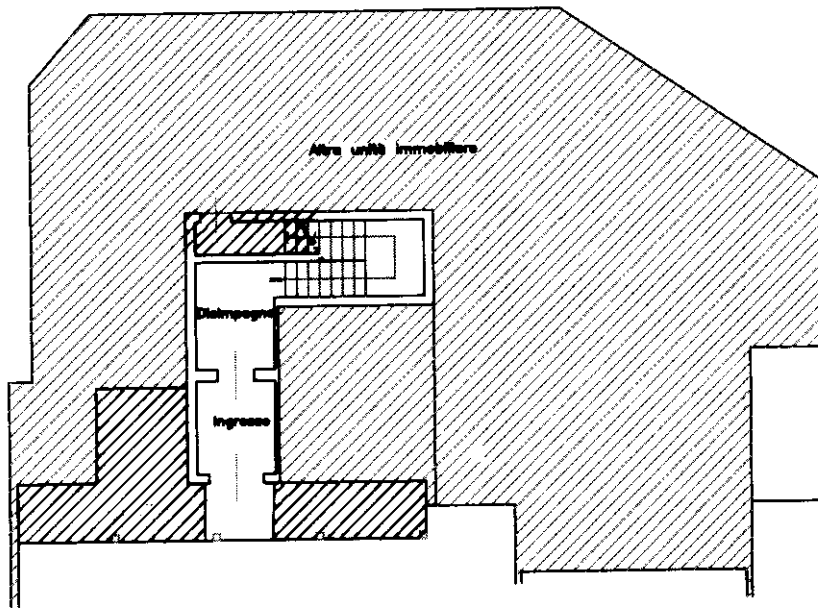

PIANO TERRA H=278

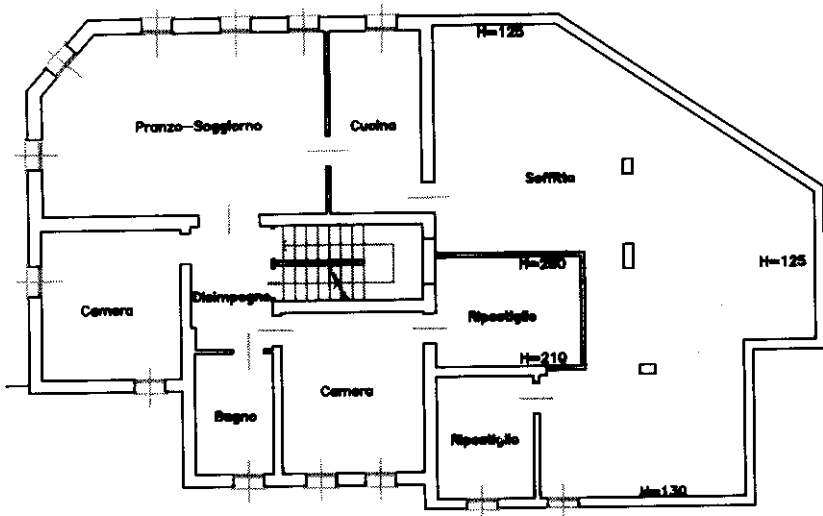

PIANO PRIMO H=260

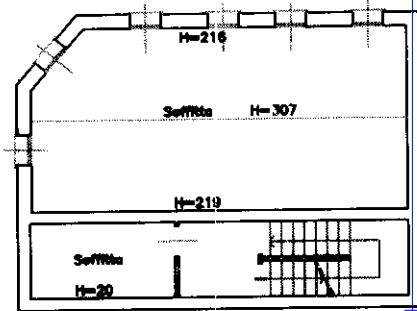

PIANO SECONDO

ORIENTAMENTO

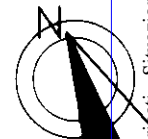

SCALA 1:1

Dichiarazione di N.C.
Denuncia di variazione

Compilata dal **Geom.**
(Titolo, cognome e nome)

RISERVATO ALL'UFFICIO

Ultima planimetria in atti

Identificativi catastali

Iscritto all'albo de **i. Geometri**

Data presentazione: 19/09/2001 - Data: 25/05/2023 - n. T315124 - Richiedente:

Totale schede: 19 Formato di acquisizione: A4 (210x297) Formato stampa: Richiedi

data **19/09/2001** Firma **Geom. ...**

Incarico 01
Catasto dei Fabbricati - Situazione 25/05/2023 - Comune di PORCIA (G886) - < Foglio 10 - Particella 19 - Subalterno 8 >
VIA DELLA CENTA n. 3 Piano T-1 - 2