

MODULARIO
F. - Cat. S. T. - 315

Mod. B (Nuovo Catasto Edilizio Urbano)

NUOVO CATASTO EDILIZIO URBANO

(R. DECRETO-LEGGE 13 APRILE 1939, N. 652)

Planimetria dell'immobile situato nel Comune di TREZZANO SIN Via E. CURIEL N° 20

Ditta GRADINI LUIGI

Allegata alla dichiarazione presentata all'Ufficio Tecnico Erariale di MILANO

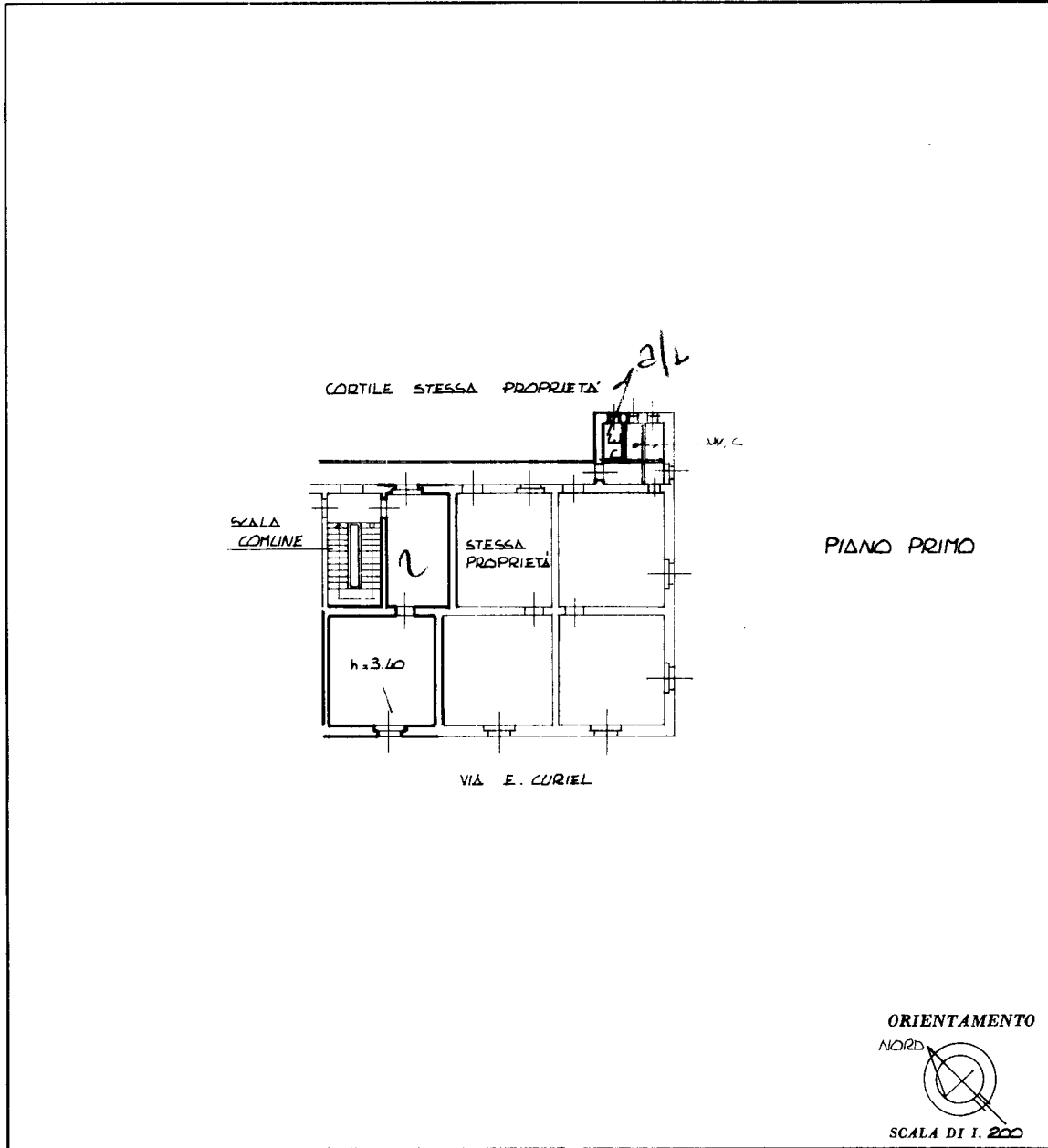

SPAZIO RISERVATO PER LE ANNOTAZIONI D'UFFICIO

DATA	PARTITA	SOM
PROT. N° 3019	FOGLIO	B
	MAPPALE	B
	SUB.	22

Compilata dal GEOMETRA
(Titolo, nome e cognome del tecnico)
ALDO SAMBRUNA
Iscritto all'Albo dei GEOMETRI
della Provincia di MILANO
DATA 10-1-1985
Firma: [Signature]



input 01
 Catasto dei Fabbricati - Situazione al 20/04/2022 - Comune di TREZZANO SUL NAVIGLIO(L409) - < Foglio 8 - Particella 8 - Subalterno 11 >
 VIA CITTADINI n. 20 D.I. n. 1

Ultima planimetria in atti