

ORIGINALE  
da trattare in atti

Copiato MR

COMUNE DI MILANO  
RIPARTIZIONE EDILIZIA PRIVATA

ATTI 97247-18352 1941-et. 44

Milano, li 26 GIUG. 1941

RELAZIONE DI CONSEGNA

data 2 LUG. 1941

Esatte L. per bollo e diritti di segreteria.

L'INCARICATO

Il sottoscritto nella sua qualità di

dichiara di aver ritirata copia in bollo della presente nota e N. 5 tipi.

(FIRMA LEGGIBILE)

*[Firma illeggibile]*

Il 23 GIUG. 1941 Anno XIX

Alla RAGIONERIA (Sez. 3) per esazione tasse edilizie, ecc.;

Alla RAGIONERIA (Sez. 3) per iscrizioni precari, qu. di garanzia, ecc.

Poi, in attesa delle domande regolamentari di visita, si tengano questi atti in evidenza, da riprodurre il 1-4-1941

Trasmesso avviso di rifiuto nulla osta al Comando di Zona *[Firma illeggibile]*

Licenza per Opere Edilizie

in Via private Filippo Abbiate  
A. 3-5-8

A sensi e per gli effetti delle disposizioni del Regolamento Comunale Edilizio e con le riserve di cui all'art. 6 di detto Regolamento, nonché

senza pregiudizio di ogni tassa e diritto esigibile, è concessa LICENZA al richiedente *Fabrizio Forcino Autonomo per le Opere Popolari della Provincia di Milano - con sede in Via S. Paolo, 12,*

di esecuzione delle opere di cui all'istanza sotto i numeri *26898/1940* alle seguenti condizioni:

1°) dovranno osservarsi tutte le vigenti prescrizioni di edilizia, di igiene, di polizia, di imposta sui materiali e di fognatura;

2°) entro il termine che verrà fissato con separato avviso dalla Civica Ragioneria, dovrà provvedersi al pagamento delle tasse edilizie, in L. = ; delle tasse per esame progetto in L. *3.850.-* per visite di controllo in L. *770.-*

3°) Per quanto riguarda la costruzione del ricovero, anteoceci inerenza all'abitabile in oggetto, si dovranno osservare le prescrizioni a cui fu subordinata l'approvazione del corrispondente progetto, in separati atti comunali di N. N. *204515-268990/41*

4°) In relazione al nota espanso sulla Commissione Tecnica di Milano in data 4-3-1941, si consiglia di abolire le aperture ad arco ribassato migliorando l'illuminazione e l'aerazione dei soffitti radianti; si consiglia inoltre di alleggerire i parapetti sui balconcini.  
5°) Lo scavo nella fondazione di Via Grigna dovrà avvenire col tubazione d'attacco al sistema di diametro di cm. 30.- Opere sussistenti:  
Costruzione di sei fabbricati a uso abitazione di tipo popolare (Quartiere F. Baracca - lotto C)

I. F. A. C. P. M.

Quartiere "F. Baracca"

Lotto C

FABBRICATO

"D"  
("C")

ESENTE DA BOLLO in base all'art. 147  
del T. U. sull'edilizia popolare ed economica  
R. D. 28 Aprile 1938-XVI - N. 1165.

RAPP. 1:100

Dott. Ing. ENZO BATTIGALLI

MILANO

Via Ergonave, 14 - Tel. 25.142

ISTITUTO FASCISTA AUTONOMO PER LE CASE POPOLARI  
DELLA PROVINCIA DI MILANO  
Il V. Presidente

IMPRESA Ing. V. RAUZA

*Vittorio Rauza*

DA TRATTENERE IN ATTI

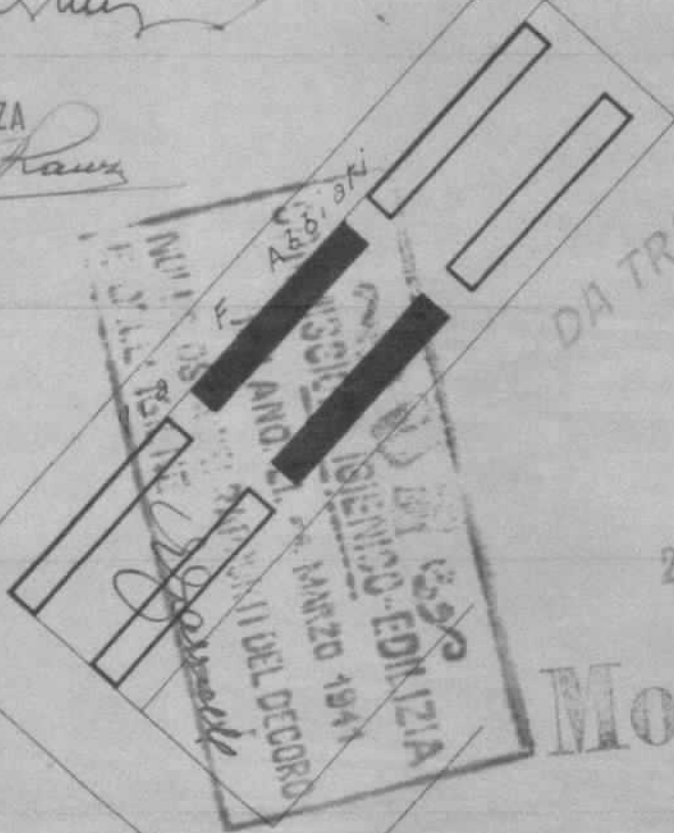

28 FEB 1941  
Anno XIX

Modifica



N° 60 Alloggi da 2 locali

Dott. Ing. Enzo Battigalli

Dis. N.° 3203 Data 174 DTT.

*(Copia originale e verbale di cui è fabbricato C)*

*br  
in  
rate*

TA PIANO RIALZATO E PIANO TIPO

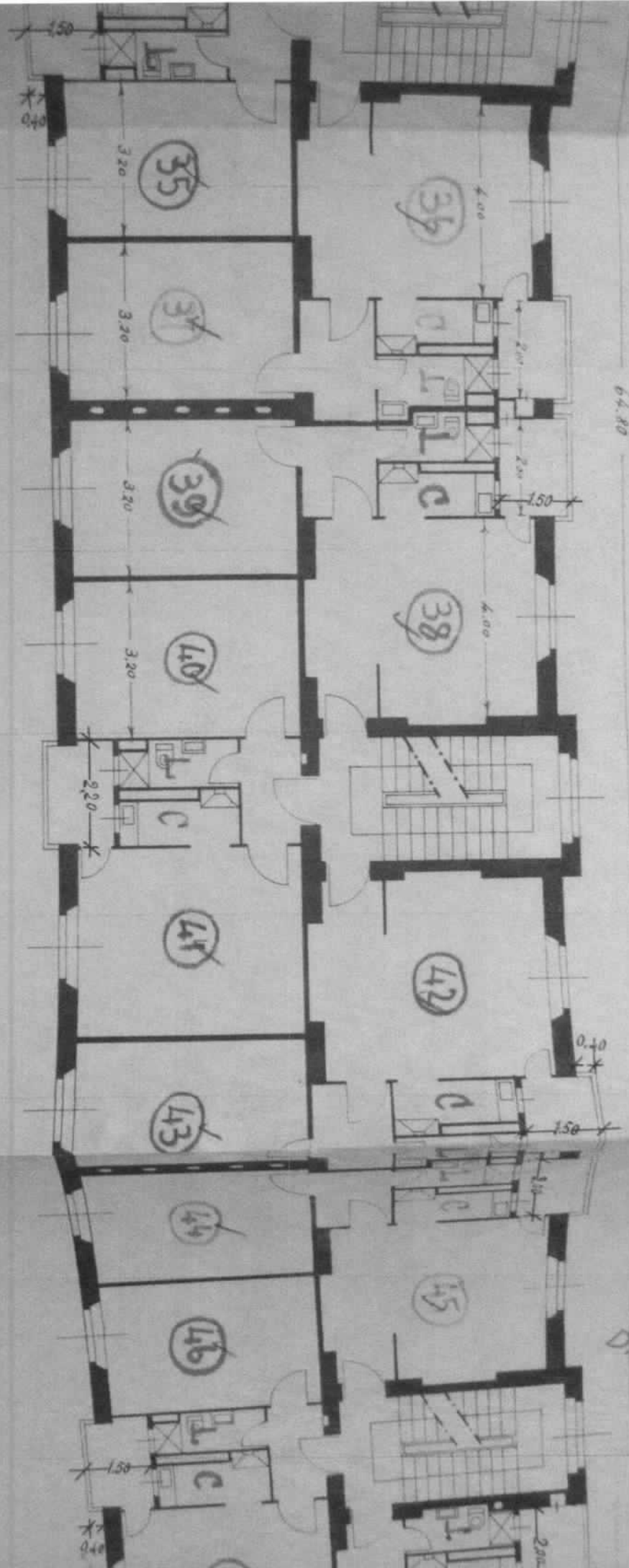

DA TRATTENERE IN

D

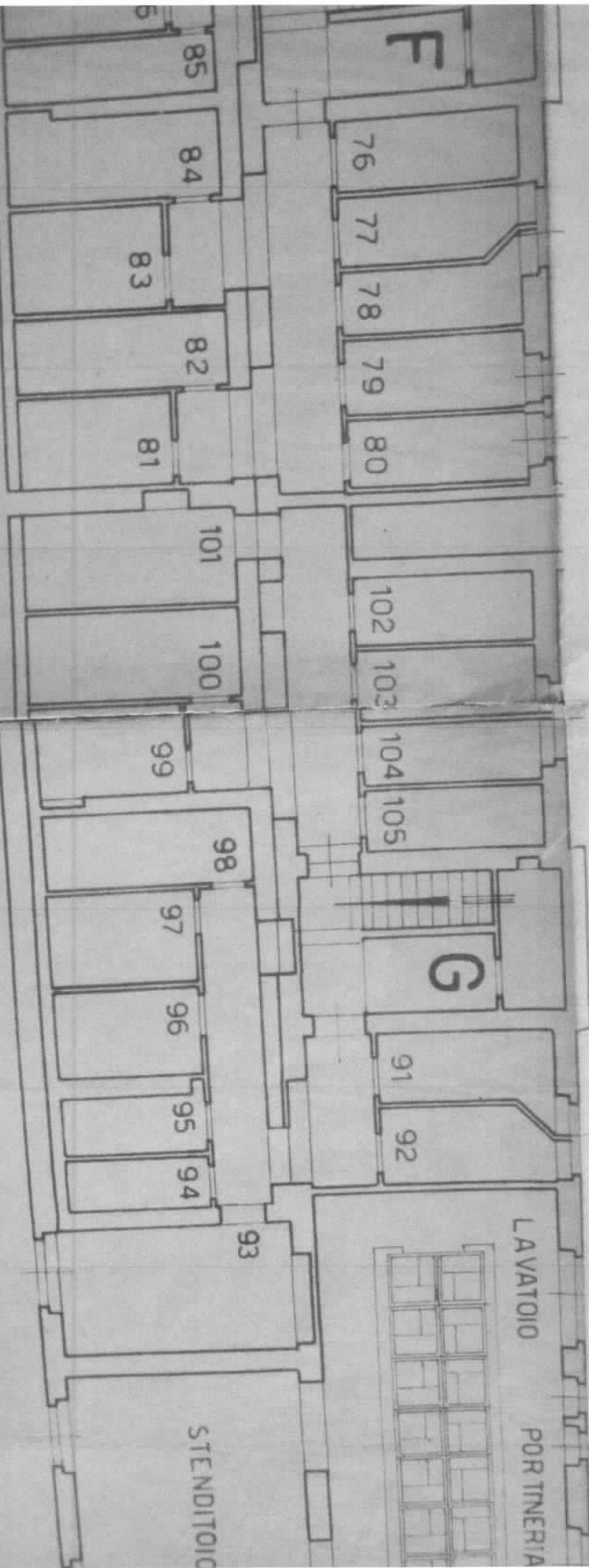

ARCHIVIO  
12 GIU 1953

VISTO  
31 MAR 1953  
LAVORO E STATISTICA

COMUNE DI MILANO

RIPARTIZIONE URBANISTICA  
PIANO REGOLATORE - EDILIZIA PRIVATA  
EDILIZIA PRIVATA

*[Handwritten signature]*

ATTI . ( N. 171834 P. G. / 1952  
N. 36596 E. P. )

URBANISTICA  
EDILIZIA PRIVATA  
1953

Vista la licenza di opere edilizie in data 26 giugno 1941

(Atti N. 97247/18252/41

) riguardant lo

stabile in Milano al N.5 di Via Filippo Abbiati

rilasciata all'Ist. Autonomo Case Popolari della Provincia di Milano

Ritenuto che, dai riferimenti d'ufficio, appaiono osservate le prescrizioni in materia di costruzioni edilizie

ARCHIVIO CIVICO  
10-2-53  
All'Edil Priv

*[Handwritten signature]*

204514.40  
81836.41  
97247.00  
109360.00  
126478.00  
143184.00  
190254.00  
37084.47  
60224.00  
81635.00  
116479.50  
175580.51  
\* 200435.00  
89901.52  
134984.00  
170887.00

si rilascia

LICENZA DI OCCUPAZIONE

a decorrere dal giorno 1 febbraio 1953

per i seguenti locali del

con la destinazione rispettivamente appresso segnata:

CORPO STACCATO USO PORTINERIA

Nuovi a piano terreno: N.1 locali uso portineria e alloggio  
" " " " " 1 portinaria  
" " " " " 1 casinotta  
" " " " " 1 latrina con doccia

FABBRICATO C - VERSO STRADA -

Nuovi a piano rialzato: N.23 locali uso abitazione  
" " " " " 12 casinotte  
" " " " " 12 latrine con doccia  
" " piano piano " 24 locali uso abitazione  
" " " " " 12 casinotte  
" " " " " 12 latrine con doccia

Nuovi a	secondo piano:	N.24	locali uso abitazione
"	"	"	" 12 cucinette
"	"	"	" 12 latrine con doccia
"	terzo	"	" 24 locali uso abitazione
"	"	"	" 12 cucinette
"	"	"	" 12 latrine con doccia
"	quarto	"	" 24 locali uso abitazione
"	"	"	" 12 cucinette
"	"	"	" 12 latrine con doccia

**FABBRICATO D - CORPO INTERNO -**

Nuovi a	piano rialzato:	N.24	locali uso abitazione
"	"	"	" 12 cucinette
"	"	"	" 12 latrine con doccia
"	primo piano	"	" 24 locali uso abitazione
"	"	"	" 12 cucinette
"	"	"	" 12 latrine con doccia
"	secondo	"	" 24 locali uso abitazione
"	"	"	" 12 cucinette
"	"	"	" 12 latrine con doccia
"	terzo	"	" 24 locali uso abitazione
"	"	"	" 12 cucinette
"	"	"	" 12 latrine con doccia
"	quarto	"	" 24 locali uso abitazione
"	"	"	" 12 cucinette
"	"	"	" 12 latrine con doccia.

Nuovi nel sotterraneo: N.3 lavatoi.

N.B. Viene fatta ogni riserva circa la regolamentarità dei mezzi di scarico per i quali si farà luogo a collaudo separato.

P. IL SINDACO  
*[Signature]*  
 IL CAPO RIPARTIZIONE