

ORIGINALI

da trattenere in atti

RELAZIONE DI CONSEGNA

Milano, 1/10/97

Esatte L. = 50.650 = B per bolli e diritti di segreteria.

L'INCARICATO

[Signature]

Il sottoscritto, nella sua qualità di

FIGLIO / MIO-PIU' Via Abbiate, 5
c/n. / AT 307-1037/95

dichiara di aver ritirata copia della presente e n. 1 tipi.

(FIRMA LEGGIBILE)

[Redacted] (Figlio)

Milano 1-10-97

TRASMESSA COPIA AL COMANDO ZONA

MAGENTA

TRASMESSA COPIA ALLA ZONA DI DECENTR.

Il Direttore di Settore

18 LUG 1989

COMUNE DI MILANO
N. 601694 Anno 02 B I II
CONCESSIONE

COMUNE DI MILANO
SETTORE EDILIZIA PRIVATA
UFFICIO CONDONO

ATTI 042265 / 15972 / 86

Milano 12 LUG. 1989

CONCESSIONE IN SANATORIA PER OPERE EDILIZIE

IL SINDACO

Vista la domanda di condono presentata in data 12.2.86 atti p.n. (B n. progressivo 0225059610);

Vista la documentazione alla stessa allegata,

Visto l'art. 3° della legge 28.2.1985, N. 47;

Vist

Visto il disposto dell'art. 35 - lett.e) - della legge 47/85, in relazione al quale l'opera oggetto di condono risulta accatastata (denuncia variazione - nuova denuncia) n. 18151 in data 02/05/86 della partita n. 501443 foglio 337 mapp. 94 sub. 40

Fatti salvi i diritti di terzi.

Ai sensi del 9° comma dell'art. 35 della legge 25/2/1985, n. 47.

RILASCIA CONCESSIONE IN SANATORIA

al richiedente SIG [Redacted] residente in MILANO via ABBIATI, 5

per le seguenti opere: chiusura di balconi con vetrata per forma
zione di veranda in unità immobiliare sito
al piano Terzo.

come da tipo allegato che si allega in copia con i numeri della presente concessione in sanatoria e di cui fa parte integrante.

Il contributo ex artt. 3 e 10 della legge 28.1.1977 n. 10, così come dispone la Legge Regionale 10.6.1985, n. 77, è stato globalmente determinato in Lire 131.196=

IL CAPO UFFICIO

L'ASSISTENTE DI SETTORE

IL SINDACO
per delega L'ASSESSORE

Dr. GIOVANNI LANZONE

6210



ATTI DEL COMUNE DI MILANO

AL P. G. 042265 / 86

AL N.° 15972 } il 19 86
 } E.P.

AL N.° } il 19

AL N.° } il 19

OGGETTO:

66035

Concessione ai sensi del Capo IV° della legge n. 47/85 e successive modificazioni.

Unità immobiliare in:

Via/P.zza Abbiati 5

Opere di form. veranda

ad uso Residenziale

Contributo ex art. 3 legge 28/1/77 N. 10.

Proprietà: [REDACTED]

Via: Abbiati 5
Milano

SETTORE EDILIZIA PRIVATA
UFFICIO CONDONO

Premesso che in data 12 LUG. 1989 è stata emessa concessione edilizia in sanatoria n. 1694 per le opere indicate in oggetto;

Vista la deliberazione del Consiglio Comunale del 13.7.1978 (atti 66194/8331/1978), divenuta esecutiva ai sensi di legge;

Vista la Legge Regionale 10/6/1985, n. 77;

Visto il rapporto 16.2.87 dell'Uff. Tecn. Condono e Trattazioni Speciali, dal quale risulta che per le opere in oggetto sono dovuti i contributi di cui all'art. 3 della legge 28/1/77 nelle misure appresso indicate:

- Oneri di urbanizzazione primaria

L. 33.302 = ✓

- Oneri di urbanizzazione secondaria

L. 99.894 = ✓

- per contributo costo di costruzione

L. ✓

- per smaltimento rifiuti

L. ✓

SI ORDINA

alla Civica Ragioneria - Div. IV° di introitare la somma di

L. 131.196 = 133.196 ✓

(centotrentunmila 196 =)

per i titoli sopraindicati.

La Parte obbligata è quella indicata in oggetto.

L'ASSESSORE

Dr. GIOVANNI LANZONI

DIRETTORE DI SETTORE

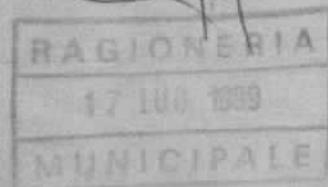



COMUNE DI MILANO

RAGIONERIA

PIAZZA DELLA SCALA, 3

CODICE FISCALE E PARTITA IVA 01199250158

30

COMUNICAZIONE INTERNA DI RISCOSSIONE DI QUIETANZA AD USO CONTABILE

REVERSALE NR. 15487 DEL 18/08/89

ESERCIZIO	RICHIESTA	DATA	DIV	RIP.	ATTI	NR. IVA
1989	66035	18/07/89	004/204	76	42265/00/86	

ESATTA LA SOTTOINDICATA SOMMA DA:

[Redacted]

MILANO

CAUSALE:

(6210) FORMAZIONE DI VERANDA IN VIA ABBIATI 5
- CONC. EDIL. 1694 DEL 12/7/89 -
A) SENSI DEL CAPO IV LEGGE 47/85 (CONDONO EQUITIVO)

IMPORTO DELLA REVERSALE: 133.196

DICONSÌ L. CENTOTRENTATRE MILACENTONOVANTASEI

BLCCM - COD. FORM. (487 (1/89)) - 40.0004 - 2° B - NOVEMBRE 1985

DESCRIZIONE	CODICE	R	CAPITOLO	IMPORTO	DESCRIZIONE
ONERI DI URB. PRIM.	42700089		350/02/09/00	33.302	F.C. I
ONERI DI URB. SEC.	42700089		350/02/10/00	99.894	F.C. I

MANDATI DI RIFERIMENTO NR.

IL CONTROLLO CASSA

[Signature]

IL TESORIERE COMUNALE

CASSA

MILANO

DA RESTITUIRE ALLA DIVISIONE DA CONTRAPPORRE AGLI ATTI



N. _____ - Anno 1989

COMUNE DI MILANO
SETTORE EDILIZIA PRIVATA
LU/gpd - Ufficio Condono -

ATTI 042265/15872/86

Milano, 12 LUG. 1989

CONCESSIONE IN SANATORIA PER OPERE EDILIZIE

in VIA ARBIATI 5

IL SINDACO

Vista la domanda di condono presentata in data 12/02/86 in atti pari numero

(B n. progressivo 0225058610);

Vista la documentazione alla stessa allegata;

Visto l'art. 31 della legge 28.2.1985, n. 47;

Vist _____

Visto il disposto dell'art. 35 - lett. e) - della legge 47/85, in relazione al quale l'opera oggetto di condono risulta accatastata (denuncia variazione ~~nuova denuncia~~ - n. 10151 in data 02/05/85 della partita n. 501443 foglio 337 mapp. 94 sub. 40);

Fatti salvi i diritti di terzi,

Ai sensi del 9° comma dell'art. 35 della legge 28.2.1985, n. 47,

RILASCIA CONCESSIONE IN SANATORIA

al richiedente _____

c.f. _____ residente in/con sede in MILANO

via/piazza ARBIATI 5

per le seguenti opere: edilizia di valore con vetrata per forniture di vetrata in stile
bilico al piano terzo.

come da tip allegat che si allega in copia con i numeri della presente concessione in sanatoria e di cui fa parte integrante.
Il contributo ex artt. 3 e 10 della legge 28.1.1977, n., così come dispone la Legge Regionale 10.6.1985, n. 77, è stato globalmente determinato in L. 131.105.000.000

IL SINDACO
per delega L'ASSESSORE

F. DE DR. GIOVANNI LANCIONE

SETTORE EDILIZIA PRIVATA
Ufficio Condono



12

TIPO D'OPERA IN ATTO



IL DIRETTORE DEL SETTORE
[Signature]

PIANO TERZO

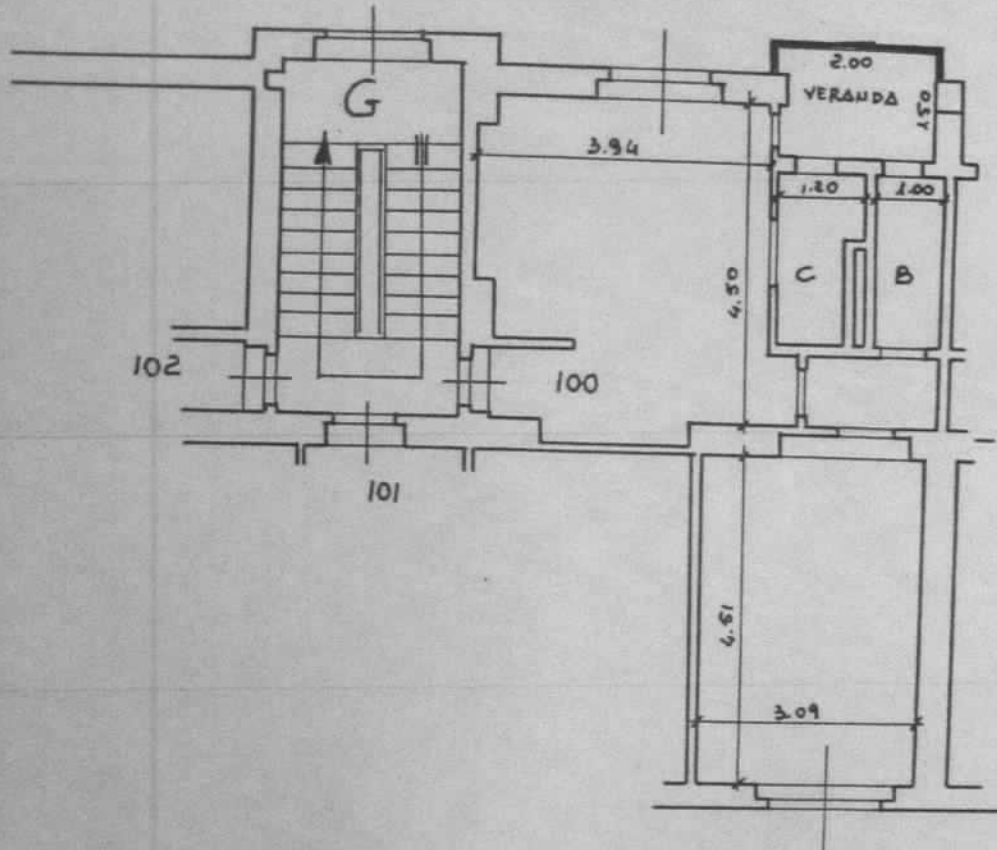

ALLEGATO DOMANDA DI SANATORIA

- FORMAZIONE DI VERANDA -

PLANIMETRIA Sc. 1:100

V. IMMOB. VIA ABBIATI 5 - MILANO -

IL RICHIEDENTE : ANGELO VAZZOLA



ORIGINALE PER IL COMUNE



Al Signor Sindaco del Comune di

MILANO
COMUNE DI MILANO
 042265 12 FEB 1986
PROTOCOLLO GENERALE

A

RISERVATO AL COMUNE

Denominazione e N. Distintivo (secondo la classificazione ISTAT)

COMUNE

PROVINCIA

N. PROTOCOLLO

B N. PROGRESSIVO 0225059610

MINISTERO DEI LAVORI PUBBLICI

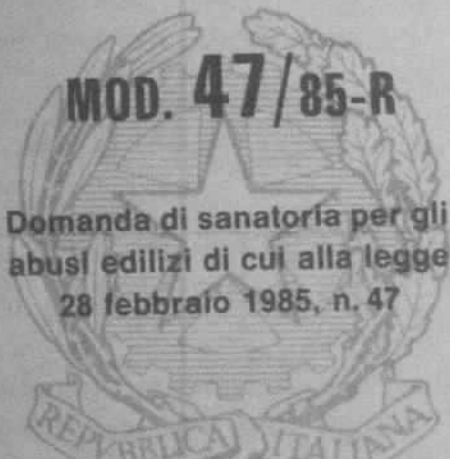

Il modello va compilato a macchina o in stampatello consultando le istruzioni allegate

RICHIEDENTE

COGNOME O DENOMINAZIONE [REDACTED]

NOME [REDACTED]

NUMERO DI CODICE FISCALE [REDACTED]

RESIDENZA ANAGRAFICA COMUNE MILANO PROVINCIA (sigla) MI

FRAZIONE, VIA E NUMERO CIVICO C.A.P. VIA ABBIATI, 5 1201149

NATURA GIURIDICA []

Se il richiedente è persona fisica indicare:

SESSO (M o F) M	DATA DI NASCITA [REDACTED]	STATO CIVILE [2]	TITOLO DI STUDIO [2]
COMUNE [REDACTED]	PROVINCIA (sigla) MI		
QUALIFICA [4]	ATTIVITÀ ECONOMICA [05]		

Se il richiedente è diverso da persona fisica indicare:

ATTIVITÀ ECONOMICA ESERCITATA []

EMPLETTA PRIVATA
 ATTIVITÀ ECONOMICA ESERCITATA
 15872 5 III 86

NOTIZIE RIEPILOGATIVE

MODELLI ALLEGATI E AMMONTARE DELLE OBLAZIONI					DIMENSIONI	
Modelli allegati		Ammontare delle oblazioni			Superficie complessiva per la quale è stata richiesta la sanatoria mq	N. abitazioni per le quali è stata richiesta la sanatoria
Tipo	Numero	Dovute in complesso	Già versate			
			In unica soluzione	1° Rata		
47/85-A	1	200.000	200.000		3,00	1
47/85-B						
47/85-C						
47/85-D						
TOTALE	1	200.000	200.000		3,00	1

Il richiedente ha presentato altre domande di sanatoria

Nello stesso comune 1 2 In altro comune 3 4

Data 8-2-86 Firma del richiedente [REDACTED]

Stampo Registratore e Area dello Stato

mod. P.G. 180888 del 3--5-86

RESERVATO AL COMUNE
denominazione e N. Distretto
secondo la Classificazione (STAT.)

CIA

ITOCOLL

ESEGUITA COPIA CONFORME
DOMANDA DI CONDOMIO

CONTI CORRENTI POSTALI
ATTESTAZIONE
di un versamento di L.

200.000

Lire DUECENTOMILALIE

sul C/C N. 255 000

Intestato a:

AMMINISTRAZIONE P.T.
OBLAZIONE ABUSIVISMO EDILIZIO
eseguito da
residente in
Codice Fiscale

A C/C POSTALI 1
MILANO SUCC. 50
942 23 GEN 86
Bollo a data

Spese lineari dell'Ufficio accente

L'UFFICIALE POSTALE

N. del bollettario di

5-86

C

19

ORIGINALE PER IL COMUNE

COMUNE DI MILANO

043265 12 FEB 1986

PROTOCOLLO GENERALE



Al Signor Sindaco del Comune di

MILANO

RISERVATO AL COMUNE	
Denominazione e N. Distintivo (secondo la classificazione ISTAT)	
A	COMUNE
	PROVINCIA
	N. PROTOCOLLO

B	N. PROGRESSIVO	020290596110
---	----------------	--------------

MINISTERO DEI LAVORI PUBBLICI

MOD. 47/85-A

OPERE AD USO RESIDENZIALE

Domanda di sanatoria per le opere rientranti nelle tipologie di abuso 1-2-3, di cui alla tabella allegata alla legge 28 febbraio 1985, n. 47

Per le domande seguite da quadratino occorre barrare così la risposta che fa al caso

RICHIEDENTE			
COGNOME O DENOMINAZIONE			
NOME			
NUMERO DI CODICE FISCALE			
RESIDENZA ANAGRAFICA	COMUNE	PROVINCIA	
	MILANO	MI	
FRAZIONE, VIA E NUMERO CIVICO			C.A.P.
VIA ABBIATI, 5			20149
NATURA GIURIDICA			
Se il richiedente è persona fisica indicare:			
Sexo (M o F)	DATA DI NASCITA	STATO CIVILE	TITOLO DI STUDIO
M		[2]	[2]
COMUNE	PROVINCIA		
TARZO	TV		
CONDIZIONE PROFESSIONALE	QUALIFICA	ATTIVITA ECONOMICA	
[4]	[3]	[04]	
Se il richiedente è diverso da "persona fisica" indicare:			
TITOLO IN BASE AL QUALE IL RICHIEDENTE EFFETTUA LA DOMANDA DI SANATORIA			
EQUILIZIA PATTINATA ECONOMICA ESERCITATA			
TITOLO IN BASE AL QUALE IL RICHIEDENTE EFFETTUA LA DOMANDA DI SANATORIA			
15972 -50186			
TITOLO IN BASE AL QUALE IL RICHIEDENTE EFFETTUA LA DOMANDA DI SANATORIA			
Proprietà			
1 <input checked="" type="checkbox"/> Locazione		3 <input type="checkbox"/>	
2 <input type="checkbox"/> Altro (specificare)		4 <input type="checkbox"/>	

COSTRUZIONI SU AREE DI PROPRIETA DELLO STATO O DI ENTI PUBBLICI TERRITORIALI	
Indicare se l'opera oggetto di sanatoria è stata eseguita su aree di proprietà dello Stato o di Enti Pubblici territoriali:	
1 <input checked="" type="checkbox"/>	2 <input type="checkbox"/>
MODALITA DI ACQUISIZIONE (Completare solo se il richiedente è proprietario dell'opera oggetto di sanatoria)	
1 COMPRAVENDITA	
— da privati 1 <input type="checkbox"/>	
— da impresa di costruzioni 2 <input type="checkbox"/>	
— da altra impresa 3 <input type="checkbox"/>	
— da altri 4 <input checked="" type="checkbox"/>	
2 DONAZIONE e/o SUCCESSIONE 5 <input type="checkbox"/>	
3 COSTRUITA IN PROPRIO 6 <input type="checkbox"/>	

PROPRIETARIO			
Indicare se l'opera oggetto di sanatoria insiste su area lottizzata:			
1 <input checked="" type="checkbox"/>			
2 <input type="checkbox"/> con lottizzazione autorizzata e convenzionata			
3 <input type="checkbox"/> con lottizzazione non autorizzata e non convenzionata			

Ministero Pubblica Istruzione e Ziem, dello Stato

SEZIONE PRIMA — OPERA OGGETTO DI SANATORIA NOTIZIE GENERALI

A - LOCALIZZAZIONE

LOCALITÀ, VIA, PIAZZA E NUMERO CIVICO: VIA F. ABBIATI, 5 C.A.P. 20148 COMUNE MILANO PROVINCIA (sigla) MI

In mancanza delle informazioni relative alla toponomastica indicare:

- Catasto terreni: foglio di mappa numero/i di mappa
 - Nuovo catasto edilizio urbano: foglio di mappa numero/i di mappa
 subalterno

B - ZONA URBANISTICA

C - VINCOLI

Indicare se l'area sulla quale sorge l'opera ovvero se il fabbricato ove è ubicata risultano soggetti a vincoli: 1 SI 2 NO

Se sì, indicare il tipo di vincolo

D - NATURA DELL'OPERA

d.1 — Opera autonomamente utilizzabile:
 - Intero fabbricato 1
 - Porzione di fabbricato 2
 d.2 — Opera non autonomamente utilizzabile: 3

	Alla data d'inizio dei lavori	Alla data del 1° ottobre 1983
- Zona A	1 <input type="checkbox"/>	1 <input type="checkbox"/>
- Zona B	2 <input checked="" type="checkbox"/>	2 <input type="checkbox"/>
- Zona C	3 <input type="checkbox"/>	3 <input type="checkbox"/>
- Zona D	4 <input type="checkbox"/>	4 <input type="checkbox"/>
- Zona E	5 <input type="checkbox"/>	5 <input type="checkbox"/>
- Zona F	6 <input type="checkbox"/>	6 <input type="checkbox"/>
- Non era vigente alcuno strumento urbanistico	7 <input type="checkbox"/>	7 <input type="checkbox"/>

E - TIPOLOGIA DELL'ABUSO PER IL QUALE È RICHIESTA LA SANATORIA

1. Opere realizzate in assenza o difformità della licenza edilizia o concessione e non conformi alle norme urbanistiche ed alle prescrizioni degli strumenti urbanistici:
 - In assenza della licenza edilizia o concessione 1
 - In difformità della licenza edilizia o concessione 2

2. Opere realizzate senza licenza edilizia o concessione o in difformità da questa, ma conformi alle norme urbanistiche ed alle prescrizioni degli strumenti urbanistici alla data di entrata in vigore della presente legge:
 - In assenza della licenza edilizia o concessione 3
 - In difformità della licenza edilizia o concessione 4

3. Opere realizzate senza licenza edilizia o concessione o in difformità da questa, ma conformi alle norme urbanistiche ed alle prescrizioni degli strumenti urbanistici al momento dell'inizio dei lavori:
 - In assenza della licenza edilizia o concessione 5
 - In difformità della licenza edilizia o concessione 6

F - EPOCA DI ULTIMAZIONE

G - DISPONIBILITÀ ALL'USO

Periodo di ultimazione:
 Precedente all'1-9-1967 1 dal 2-9-1967 al 29-1-1977 2
 dal 30-1-1977 all'1-10-1983 3 Anno di ultimazione: 19 77

Indicare se alla data del 1° ottobre 1983 l'opera era abitabile:

1 2 no parzialmente 3

SEZIONE SECONDA — OPERA OGGETTO DI SANATORIA - NOTIZIE PARTICOLARI

A - OPERA AUTONOMAMENTE UTILIZZABILE (intero fabbricato o porzione di fabbricato)

a - Dimensioni e consistenza

— Piani fuori terra (compresi i seminterrati) n.
 — Piani entrotterra n.
 — Volume totale (reso per piani) mc

— Superficie
 - utile abitabile (compresi gli accessori interni alle abitazioni). (Su) mq
 - per servizi ed accessori (esclusi gli accessori interni alle abitazioni). (Snr) mq

Presenza di superfici destinate ad attività non residenziali (1) 1 2 no

ABITAZIONI

RIPARTIZIONE DELLE ABITAZIONI

Numero	Vedi abitazione		A — Secondo il numero delle stanze per abitazione							B — Secondo classi di superficie utile in mq					
	Stanze	Accessori (2)	di 1 stanza	2	3	4	5	di 6 stanze e oltre	fino a 45 mq	da 45 a 75 mq	da 75 a 95 mq	da 95 a 110 mq	da 110 a 130 mq	da 130 a 150 mq	oltre 150 mq

(1) Nel caso di superfici destinate ad attività non residenziali compilare il modello 47/85-D. — (2) Indicare soltanto gli accessori interni alle abitazioni.

b - **Differenza della licenza edilizia o concessione. In tale caso segnalare gli estremi della licenza o concessione.**

N. licenza o concessione _____

Data di rilascio: giorno _____ mese _____ anno 19 _____

Superficie assentita mq _____

Volume assentito mc _____

c - **Superficie complessiva dell'area sulla quale sorge l'opera.**

— da 0 a 200 mq 1

— da 201 a 400 mq 2

— da 401 a 600 mq 3

— da 601 a 1.000 mq 4

— da 1.001 a 1.500 mq 5

— da 1.501 a 2.000 mq 6

— da 2.001 a 4.000 mq 7

— da 4.001 a 10.000 mq 8

— oltre 10.000 mq 9

d - **TITOLO DI GODIMENTO E UTILIZZAZIONE DELL'OPERA**

Abitazione/i utilizzate

Proprietà e usufrutto	Locazione	Altro titolo
- residenza primaria n. _____	- uso abitativo n. _____	- uso abitativo n. _____
- residenza non primaria n. _____	- uso non abitativo n. _____	- uso non abitativo n. _____
- uso non abitativo n. _____	Abitazione/i non utilizzate n. _____	

e - **Accatastamento**

Se l'opera è accatastata indicare la categoria catastale _____

f - **Caratteristiche generali del fabbricato nel quale è ubicata l'opera oggetto di sanatoria**
(Da indicare solo in caso di risposta al punto d.1 della Sezione prima)

Dimensione e consistenza	Servizi ad uso diretto del fabbricato
— Piani fuori terra (compreso il seminterrato) n. _____	— Allacciamento rete fognante <input type="checkbox"/> 1
— Piani entrotterra n. _____	— Allacciamento rete elettrica <input type="checkbox"/> 2
— Struttura portante prevalente:	— Approvvigionamento idrico da acquedotto <input type="checkbox"/> 3
- pietre o mattoni <input type="checkbox"/> 1 - prefabbricata <input type="checkbox"/> 3	— Impianto termico centralizzato <input type="checkbox"/> 4
- cemento armato <input type="checkbox"/> 2 - mista e altra <input type="checkbox"/> 4	— Ascensore <input type="checkbox"/> 5
Abitazioni comprese nel fabbricato n. _____	Area di pertinenza ad uso diretto del fabbricato
Presenza di superfici destinate ad attività non residenziali 1 <input type="checkbox"/> si 2 <input type="checkbox"/> no	Con attrezzature fisse ad uso ricreativo <input type="checkbox"/> 1
	Con attrezzature fisse al servizio di attività lavorative <input type="checkbox"/> 2
	Senza attrezzature fisse <input type="checkbox"/> 3
	Spazi per parcheggi <input type="checkbox"/> 4

g - **OPERA NON AUTONOMAMENTE UTILIZZABILE**

a. Natura e consistenza

— Vani o parti di vano al servizio delle abitazioni:

- Interni alle abitazioni (Ibu) mq 3,000

- Esterni alle abitazioni (Ebu) mq 1,1

Presenza di superfici destinate ad attività non residenziali (1) **si** **no**

(1) In caso di superfici destinate ad attività non residenziali compilare il modello 47/85-D.

b - **Caratteristiche generali dell'unità immobiliare alla quale è annessa l'opera oggetto di sanatoria**
(Da indicare solo in caso di risposta al punto d.2 della Sezione prima)

Se l'opera oggetto di sanatoria è annessa ad una singola abitazione indicare la superficie utile dell'abitazione (compresi gli accessori interni) (Ibu) mq 45,18

Se l'opera oggetto di sanatoria è annessa ad un intero fabbricato indicare:

N. piani del fabbricato _____

N. abitazioni del fabbricato _____

c - **Accatastamento**

Se l'opera è accatastata indicare la categoria catastale _____

AW

SEZIONE TERZA — CALCOLO DELL'OBLAZIONE

A - MISURA DELL'OBLAZIONE			
TIPOLOGIA DELL'ABUSO	PERIODI IN CUI L'ABUSO È STATO COMMESSO		
	Fino al 1° settembre 1967	Dal 2 settembre 1967 al 29 gennaio 1977	Dal 30 gennaio 1977 al 1° ottobre 1983
	MISURA DELL'OBLAZIONE		
Tipologia 1	L. 5.000 mq	L. 25.000 mq	L. 36.000 mq
Tipologia 2	L. 3.000 mq	L. 15.000 mq	L. 25.000 mq
Tipologia 3	L. 2.000 mq	L. 12.000 mq	L. 20.000 mq

1) Misura dell'oblazione (riportare l'importo corrispondente alla tipologia dell'abuso e all'epoca in cui è stato commesso) Lire/mq 5.000

B - CALCOLO DELLE SUPERFICI

2) Superficie utile abitabile mq 3,00
 3) Superficie non residenziale mq 1,1 x 0,6 = 0,66
 4) Superficie complessiva (sommare rigo 2 con rigo 3) mq 3,66

Nel caso di opera destinata a prima abitazione del proprietario richiedente, passare al punto D.

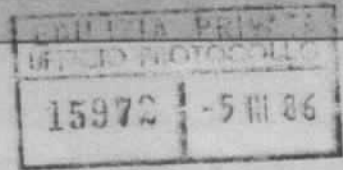

C - CALCOLO DELL'OBLAZIONE

Coefficienti correttivi (moltiplicare l'importo del rigo 1 per uno dei coefficienti riportati nelle istruzioni) Lire/mq 5.000
 5) Misura dell'oblazione corretta
 Oblazione da versare (moltiplicare la superficie del rigo 4 per l'importo del rigo 5) Lire 15.000
 6) Oblazione da versare

D - CALCOLO DELL'OBLAZIONE PER OPERE DESTINATE A PRIMA ABITAZIONE DEL PROPRIETARIO RICHIEDENTE (art. 34, commi 3 e 4)

7) Superficie soggetta a riduzione della somma dovuta a titolo di oblazione mq 1,1
 8) Superficie eccedente (sottrarre rigo 7 da rigo 4) mq 2,56
Misura dell'oblazione
 9) Misura dell'oblazione dovuta in assenza di convenzionamento (ridurre di un terzo la somma di rigo 1) Lire/mq 0,000
 10) Misura dell'oblazione dovuta in presenza di convenzionamento (ridurre a metà la somma di rigo 9) Lire/mq 0,000
 11) Importo relativo alla superficie soggetta a riduzione (moltiplicare rigo 7 per rigo 9 o 10) Lire 0,000
 12) Importo relativo alla superficie eccedente (moltiplicare rigo 1 per rigo 8) Lire 0,000
 13) Oblazione da versare (sommare rigo 11 con rigo 12) Lire 0,000

E - OBLAZIONE DOVUTA E MODALITÀ DI VERSAMENTO

14) Oblazione da versare - **Casi particolari** (art. 38, co 6) Lire 1.000
 15) Oblazione da versare (riportare l'importo indicato al rigo 6, 13 o 14) Lire 100.000
 16) Somma versata in data: 23 10 1986 - in unica soluzione Lire 100.000
 - 1° rata Lire 1.000
 17) Se il richiedente si avvale della facoltà di rateizzazione indicare il numero delle rate:
 fino a 3 rate fino a 8 rate fino a 16 rate

Documentazione allegata

D ricevute versamento oblazione
2) Atto notorio e ricevute ditte
TRA FIL - CRISTAL

Data 2-2-86

Firma del richiedente

