

MODULARIO
F. rig. rend. 496



MINISTERO DELLE FINANZE

DIREZIONE GENERALE DEL CATASTO E DEI SS.TT.EE.

CATASTO EDILIZIO URBANO (RDL 13-4-1939, n. 652)

MOD. BN (CEU)

Planimetria di u.i.u. in Comune di Robecchetto c.I. via V. Monti civ. S.N.C.

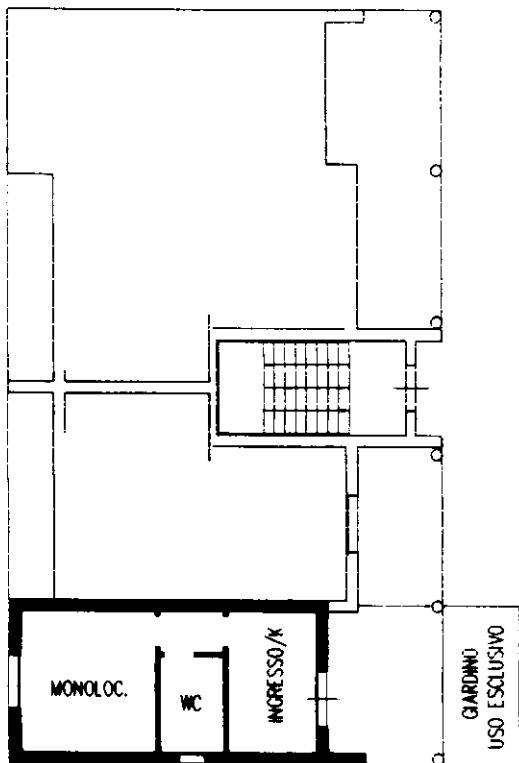

PIANO TERRA - h 3.00

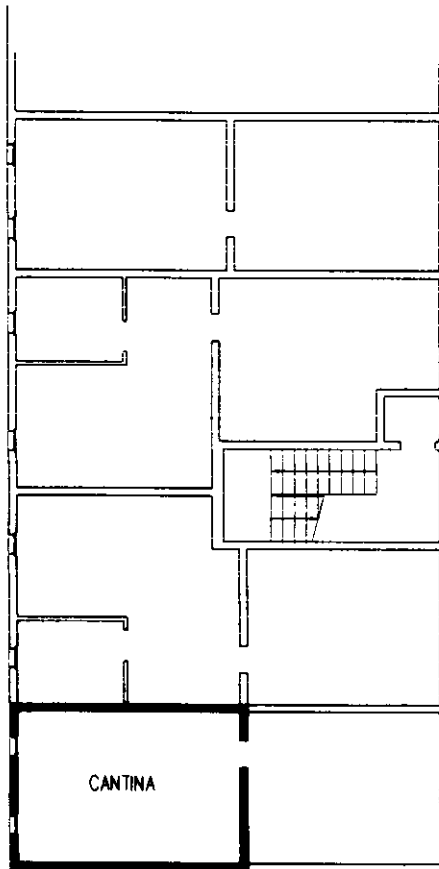

PIANO INTERRATO - h 2.50

ORIENTAMENTO

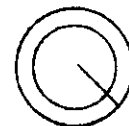

SCALA DI 1: 200

Dichiarazione di N.C.
Denuncia di variazione

Compilata da Geom. Gatto Giuseppe
(Titolo, cognome e nome)

Iscritto all'albo de Geometri
della provincia di Milano n. 79312

RISERVATO ALL'UFFICIO

Ultima planimetria in atti
identificativi catastali

Data presentazione: 27/10/1999 - Data: 17/06/2023 - n. T79312 - Richiedente: PPCNTN65E26G964V
Totale schede: 1 - Formato di acquisizione: A4(210x297) - Formato stampa richiesto: A4(210x297)

data 28.09.99 Firma

