

**Agenzia delle Entrate  
CATASTO FABBRICATI  
Ufficio Provinciale di  
Milano**

Dichiarazione protocollo n. MI0037713 del 05/02/2019

Planimetria di u.i.u. in Comune di Milano

Corso Concordia

civ. 2

Identificativi Catastali:

Sezione:

Foglio: 393

Particella: 2

Subalterno: 714

Compilata da:

[REDACTED]

Iscritto all'albo:  
Architetti

Prov. Milano

N. [REDACTED]

Scheda n. 1

Scala 1:200

**PIANO TERRA**

h:2.80m

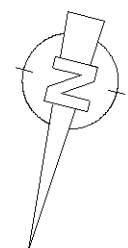
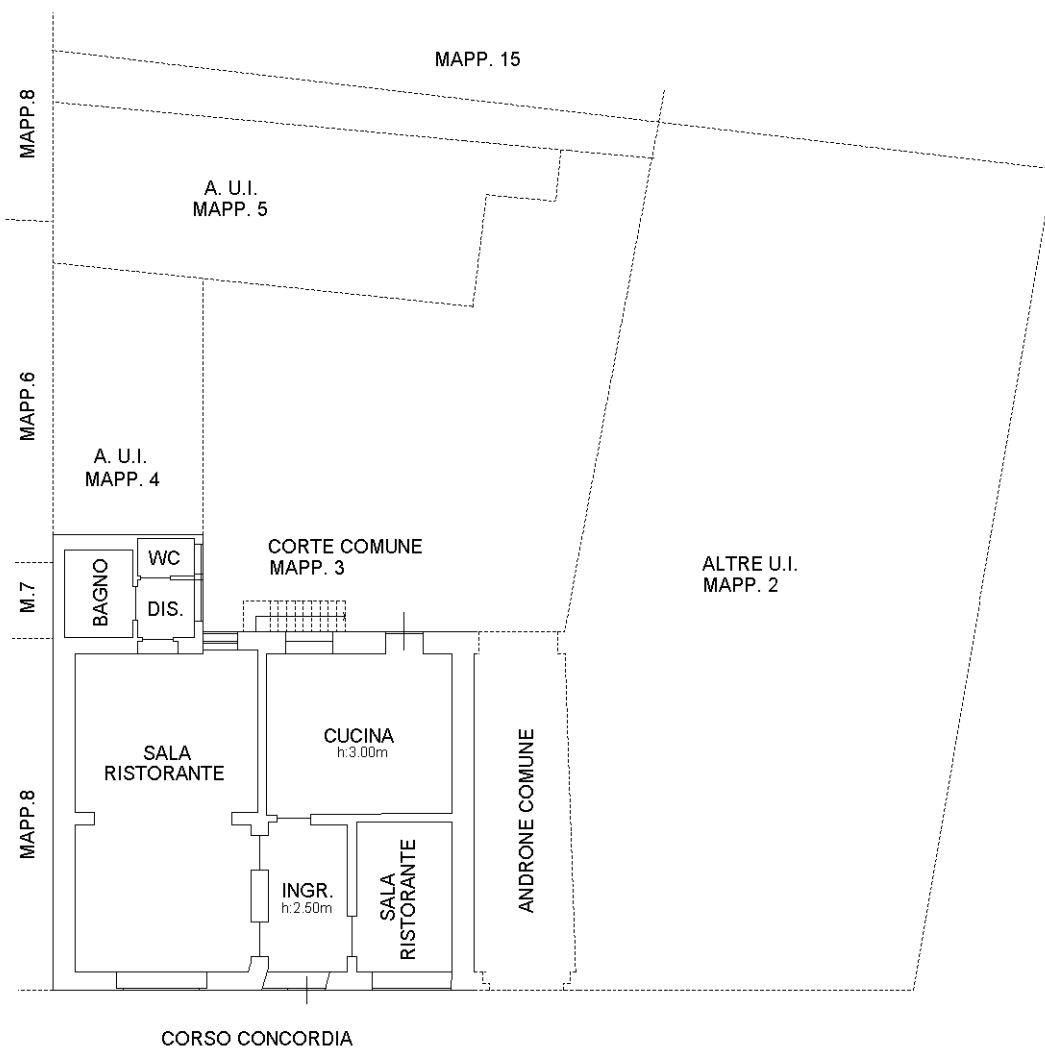

Catasto dei Fabbricati - Situazione al 18/12/2019 - Comune di MILANO (F205) - < Foglio: 393 - Particella: 2 - Subalterno: 714 >  
CORSO CONCORDIA n. 2 piano: T;

Ultima planimetria in atti

**Agenzia delle Entrate**  
**CATASTO FABBRICATI**  
Ufficio Provinciale di  
Milano

Dichiarazione protocollo n. MI0021564 del 22/01/2019

Planimetria di u.i.u. in Comune di Milano

Corso Concordia

civ. 2

Identificativi Catastali:

Sezione:

Foglio: 393

Particella: 4

Subalterno: 701

Compilata da:

Iscritto all'albo:  
Architetti

Prov. Milano

N. [REDACTED]

Scheda n. 1

Scala 1:100

**PIANO TERRA**

**H. 3,00**

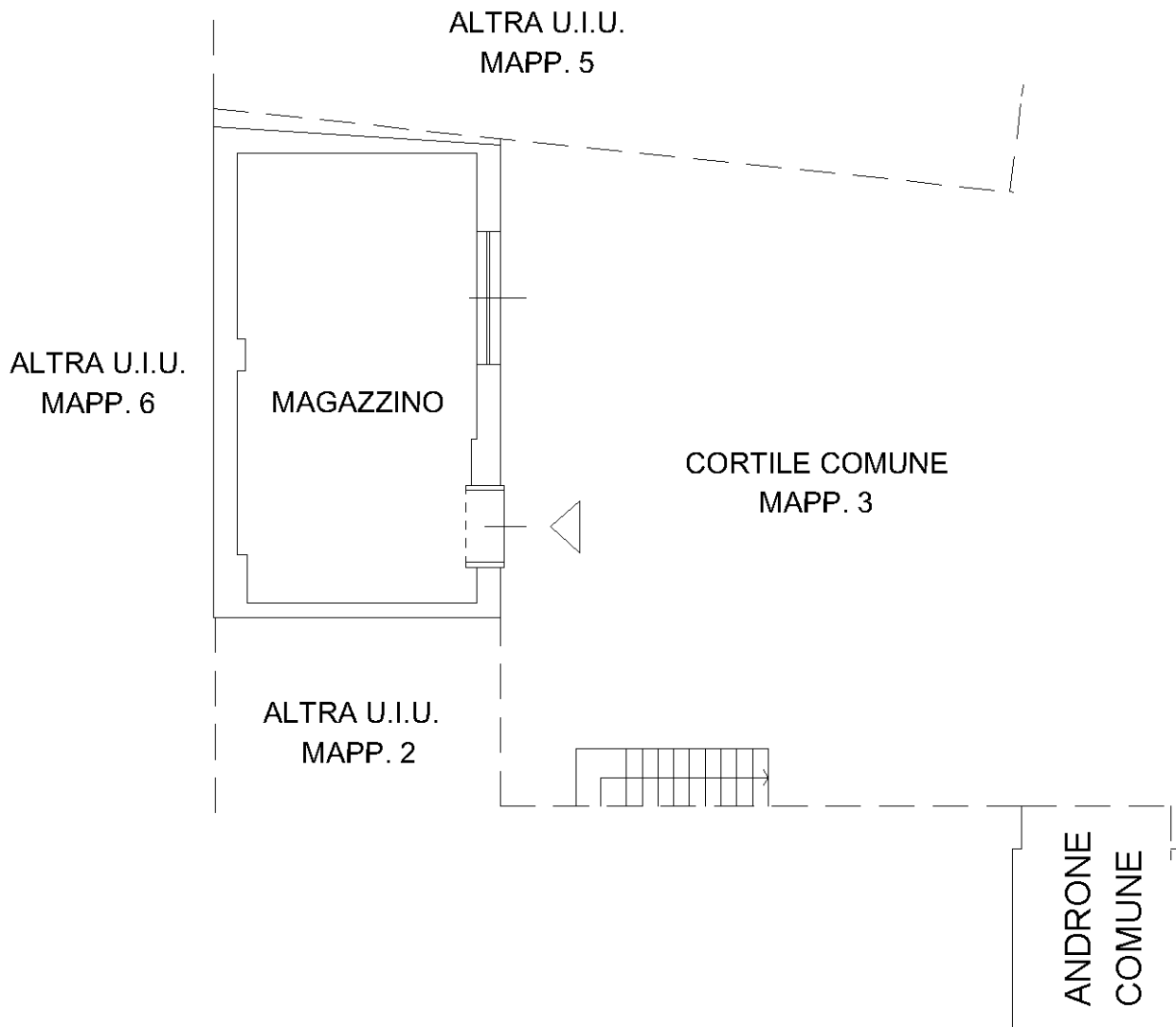

Catasto dei Fabbricati - Situazione al 14/02/2020 - Comune di MILANO (F205) - < Foglio: 393 - Particella: 4 - Subalterno: 0 >  
CORSO CONCORDIA n. 2 piano: T;

Ultima planimetria in atti

**Agenzia delle Entrate  
CATASTO FABBRICATI  
Ufficio Provinciale di  
Milano**

Dichiarazione protocollo n. MI0037713 del 05/02/2019

Planimetria di u.i.u. in Comune di Milano

Corso Concordia

civ. 2

Identificativi Catastali:

Sezione:

Foglio: 393

Particella: 5

Subalterno: 705

Compilata da:

Iscritto all'albo:  
Architetti

Prov. Milano

N. [REDACTED]

Scheda n. 1

Scala 1:200

**PIANO TERRA**

h:2.80m



Catasto dei Fabbricati - Situazione al 18/12/2019 - Comune di MILANO (F205) - < Foglio: 393 - Particella: 5 - Subalterno: 705 >  
CORSO CONCORDIA n. 2 piano: T;

Ultima planimetria in atti

**Agenzia delle Entrate  
CATASTO FABBRICATI  
Ufficio Provinciale di  
Milano**

Dichiarazione protocollo n. MI0037713 del 05/02/2019

Planimetria di u.i.u. in Comune di Milano

Corso Concordia

civ. 2

Identificativi Catastali:

Sezione:

Foglio: 393

Particella: 2

Subalterno: 715

Compilata da:

Iscritto all'albo:  
Architetti

Prov. Milano

N. [REDACTED]

Scheda n. 1

Scala 1:200

**PIANO PRIMO SOTTOSTRADA**

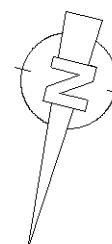
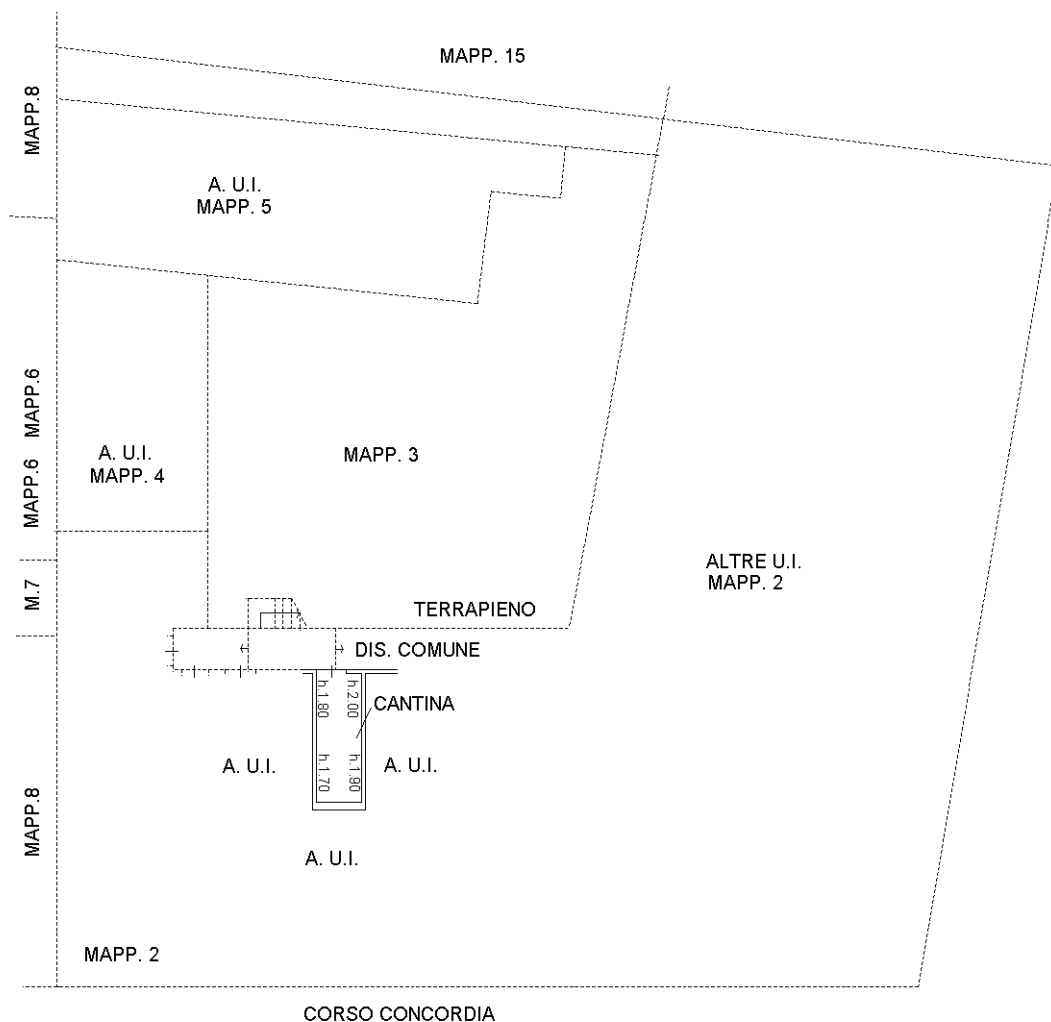

Catasto dei Fabbricati - Situazione al 18/12/2019 - Comune di MILANO (F205) - < Foglio: 393 - Particella: 2 - Subalterno: 715 >  
CORSO CONCORDIA n. 2 piano: S1;

Ultima planimetria in atti

MODULARIO  
F. rig. rend. 497



MINISTERO DELLE FINANZE  
DIPARTIMENTO DEL TERRITORIO  
**CATASTO EDILIZIO URBANO** (RDL 13-4-1939, n. 652)

MOD. BN (CEU)

LIRE  
**500**

Planimetria di u.i.u. in Comune di MILANO via C.SO CONCORDIA civ. 2

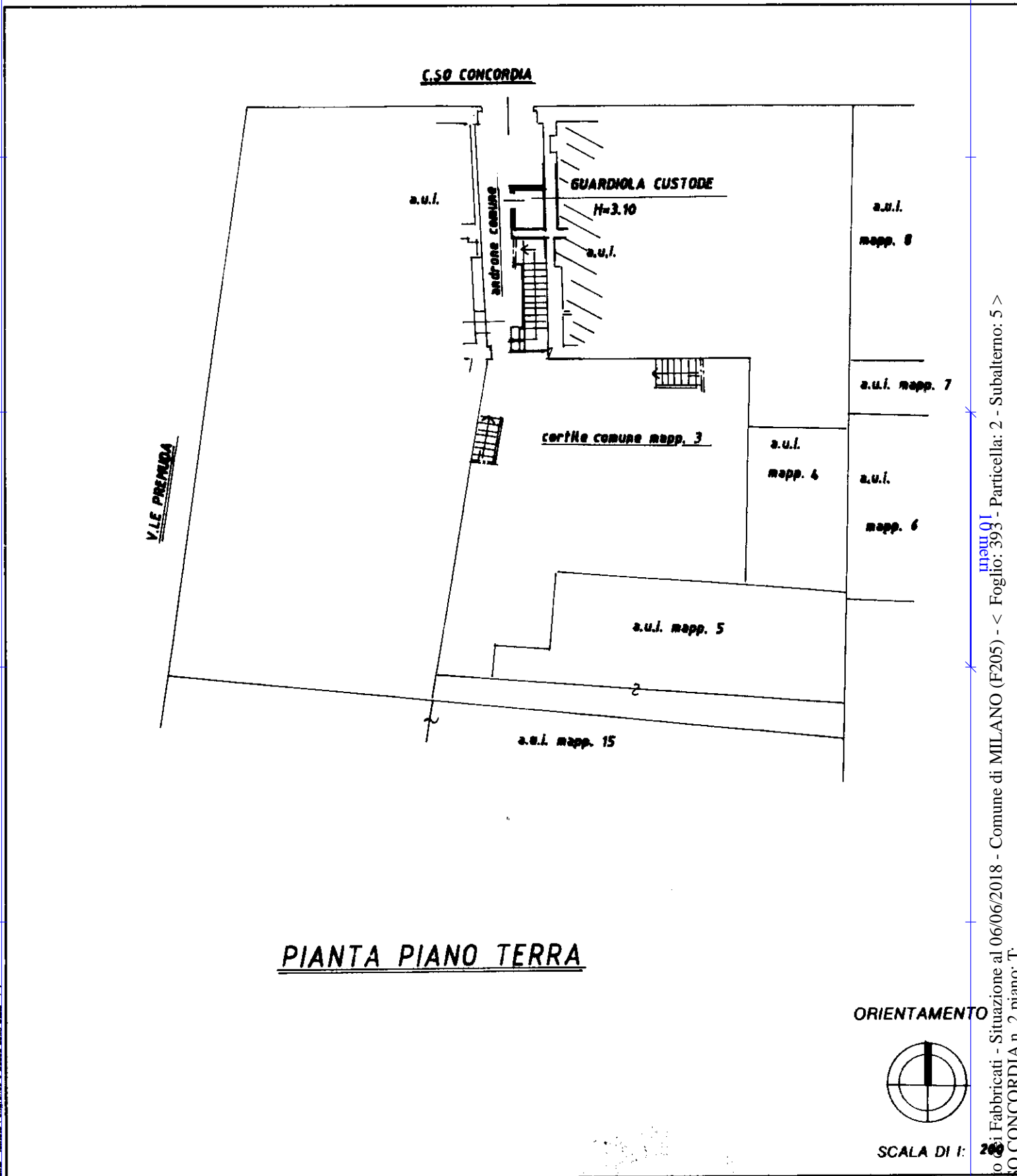

PIANTA PIANO TERRA

ORIENTAMENTO

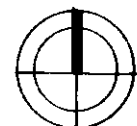

SCALA DI 1: 200

Dichiarazione di N.C.

Denuncia di variazione

Ultima planimetria in atti

Compilata dal **GEOM. CHESI ERMIDO**  
(Titolo, cognome e nome)

Iscritto all'Albo dei **GEOM.**

RISERVATO ALL'UFFICIO

Catasto Fabbriati - Situazione al 06/06/2018 - Comune di MILANO (F205) - < Foglio: 393 - Particella: 2 - Subalterno: 5 >  
CORSO CONCORDIA n. 2 piano: T.