

## DOCUMENTAZIONE FOTOGRAFICA

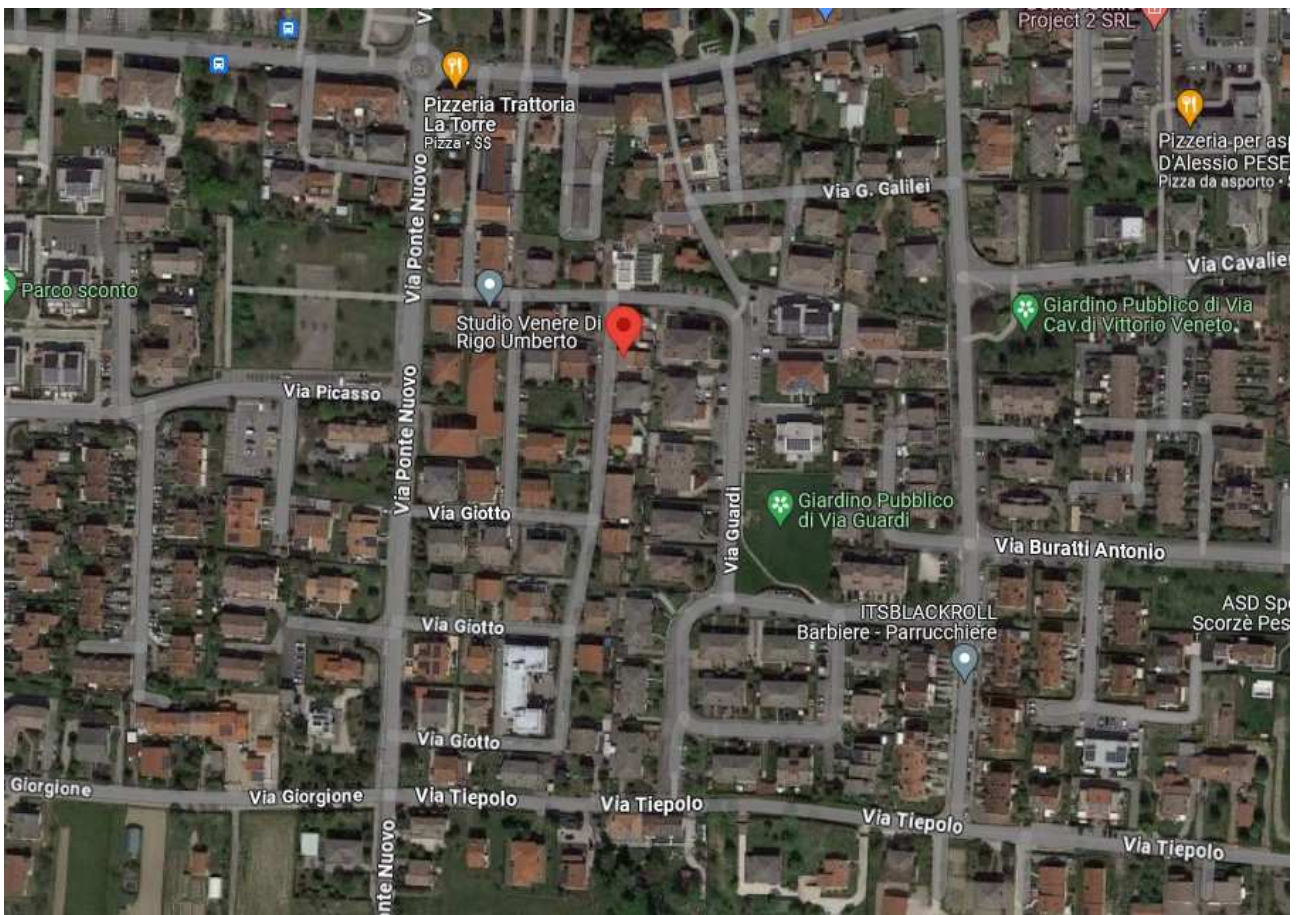

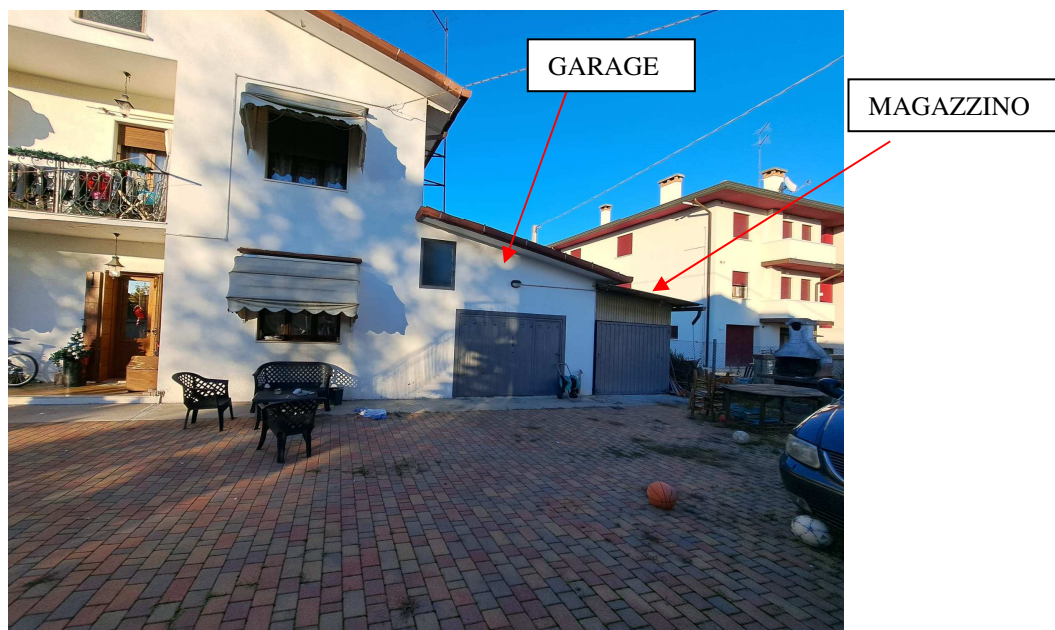

**Foto n. 1:** Vista da Sud-Ovest del fabbricato oggetto di pignoramento.



**Foto n. 2:** Vista da Sud del fabbricato oggetto di pignoramento.



**Foto n. 3:** Vista da Nord-Ovest del fabbricato oggetto di pignoramento.

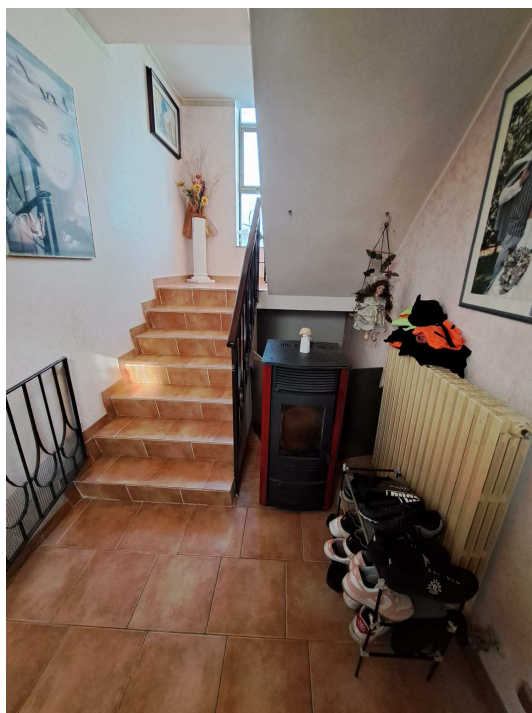

**Foto n. 4:** Vista dell'ingresso al fabbricato e relativo vano scala.



**Foto n. 5:** Vista del salotto.



**Foto n. 6:** Vista della cucina



**Foto n. 7:** vista del cucinino



**Foto n. 8:** vista del garage

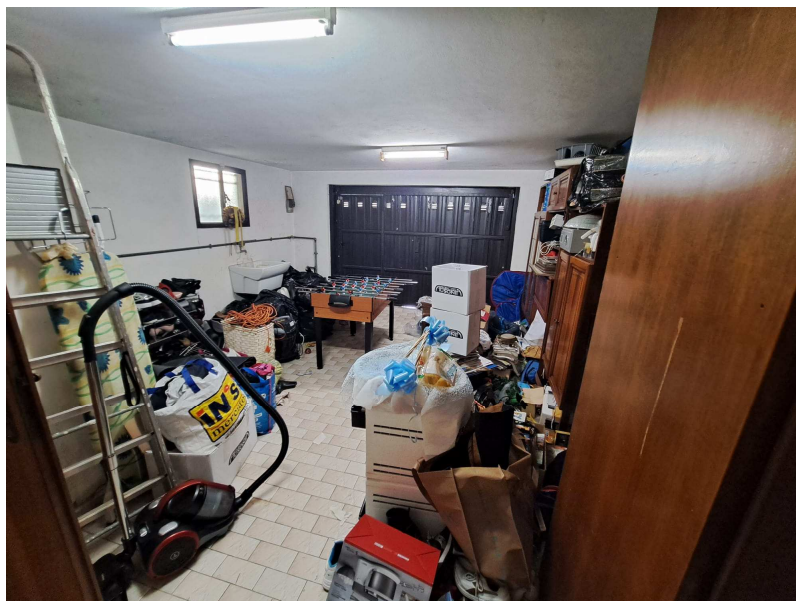

**Foto n. 9:** vista del garage



**Foto n. 10:** vista del garage con vano caldaia e locale adibito a bagno



**Foto n. 11:** vista della caldaia



**Foto n. 12:** vista del locale bagno ricavato nel garage, da demolire



**Foto n. 13:** vista del vano scala a piano primo

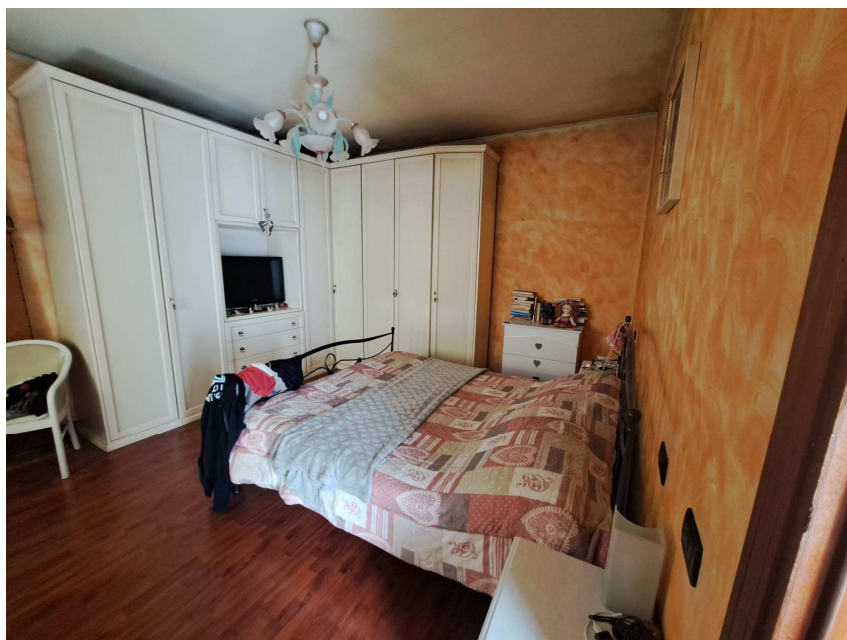

**Foto n. 14:** vista della camera matrimoniale





**Foto n. 15:** vista della cameretta.

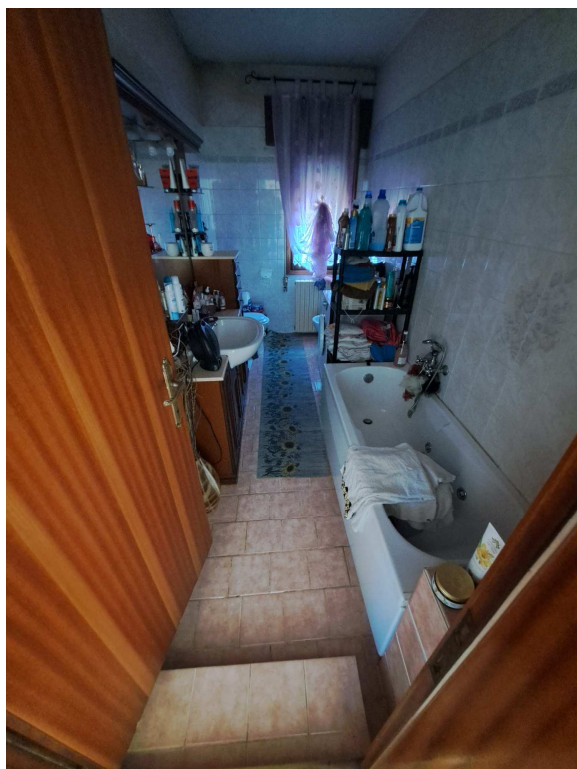

**Foto n. 16:** vista del bagno a piano primo



**Foto n. 17:** vista interna del magazzino