

MODULARIO
F. rig. ren. 497



MINISTERO DELLE FINANZE
DIREZIONE GENERALE DEL CATASTO E DEI SS.TT.EE.
CATASTO EDILIZIO URBANO (RDL 13-4-1939, n. 652)

MOD. BN (CEU)

LIRE
350

Planimetria di u.i.u. in Comune di SCORZE' via GIOTTO civ. 11

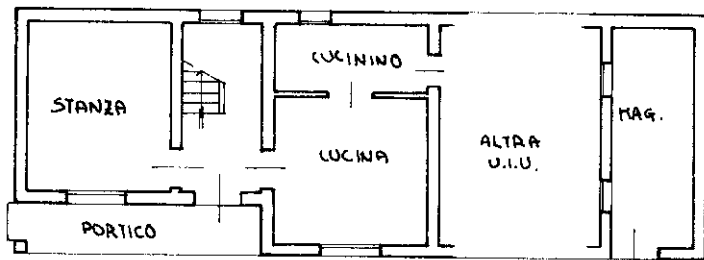

DIANO TERRA
H=2,70

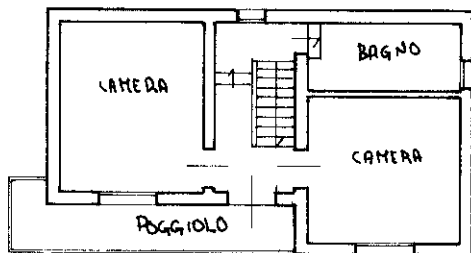

DIANO DRIMO
H=2,70

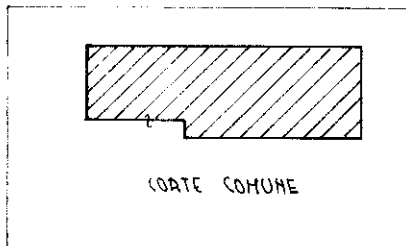

SVILUPPO SCALA 1:500

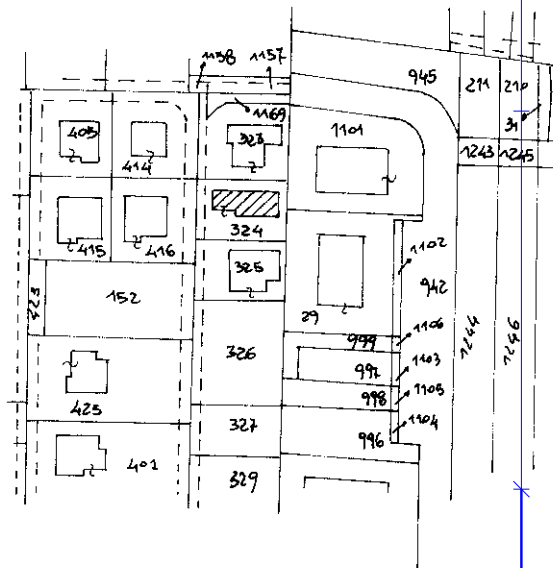

ESTRATTO MADDA sc. 1:2000
COMUNE DI SCORZE'
FG. 26 MADDA 324.

ORIENTAMENTO

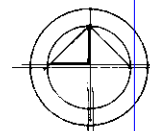

SCALA DI 1:2000

Dichiarazione di N.C.

Denuncia di variazione

Ultima planimetria in atti

Compilata dal GEOMETRA

(Titolo, cognome e nome)

RIGO VITO

Iscritto all'albo dei GEOMETRI

VENEZIA

data GIUGNO '93 Firma [Signature]

RISERVATO ALL'UFFICIO

9209

Catasto Fabbricati - Situazione al 15/09/2023 - Comune di SCORZE' (1551) - < Foglio 26 - Particella 324 - Subalterno 1 >
num. 10
VIA GIOTTO n. 11 Piano T-1