

MODULARIO  
F. rig. rend. 487



MINISTERO DELLE FINANZE  
DIREZIONE GENERALE DEL CATASTO E DEI SS.TT.EE.  
**CATASTO EDILIZIO URBANO** (RDL 13-4-1939, n. 652)

MOD. BN (CEU)

LIRE  
**250**

Planimetria di u.i.u. in Comune di SESTO AL REGHENA via VIACI civ. ....

DITTA: [REDACTED] 04.07.1974

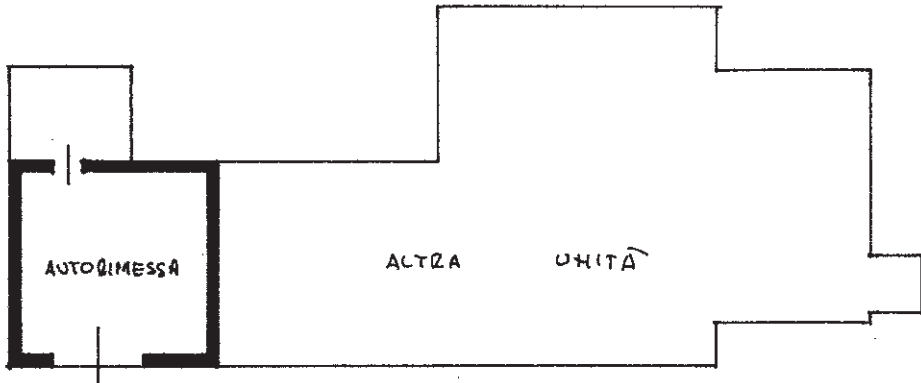

PIANO TERRA H= 3,70

COMUNE DI SESTO AL REGHENA  
FOGLIO 19 n.  
SCALA 1/2.000

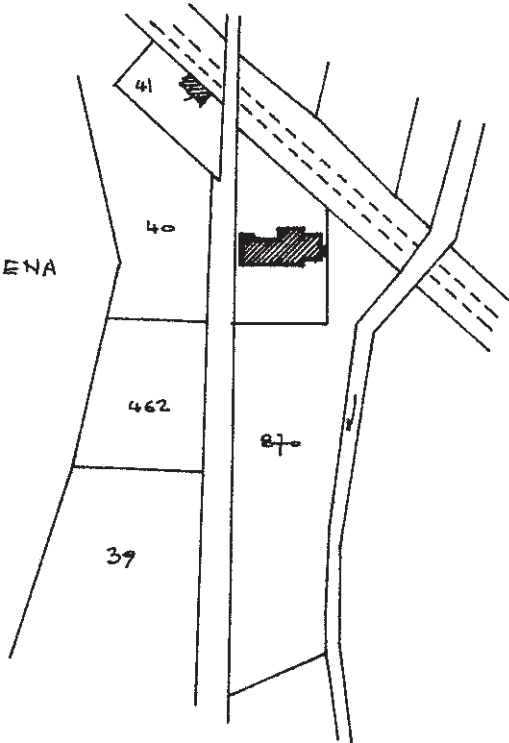

ORIENTAMENTO



SCALA DI 1:2000

Dichiarazione di N.C.   
Denuncia di variazione   
Data presentazione: 25/03/1994 - Data: 19/12/2022  
Totale schede catastali: 19  
n. 1 sub. 2

Compilata dal [REDACTED]  
[REDACTED] (nome)  
[REDACTED]  
[REDACTED]  
[REDACTED]  
[REDACTED]

RISERVATO ALL'UFFICIO  
25.3.94  
4067/A

Catasto dei Fabbricati - Situazione al 19/12/2022 - Comune di SESTO AL REGHENA (I686) - < Foglio 19 - Particella 47 - Subaltermo 2 >  
VIACI Piano T