

Visura storica per immobile

Situazione degli atti informatizzati al 05/08/2023

Annotazioni	-classamento e rendita non rettificati entro dodici mesi dalla data di iscrizione in atti della dichiarazione (d.m. 701/94)
--------------------	-----------------------------------------------------------------------------------------------------------------------------

Mappali Terreni Correlati

Codice Comune F205 - Foglio 201 - Particella 97

Situazione dell'unità immobiliare dal 13/11/2001

N.	DATI IDENTIFICATIVI				DATI DI CLASSAMENTO							DATI DERIVANTI DA
	Sezione Urbana	Foglio	Particella	Sub	Zona Cens.	Micro Zona	Categoria	Classe	Consistenza	Superficie Catastale	Rendita	
1		201	97	702	3		A/3	2	2,5 vani		Euro 238,86 L. 462.500	VARIAZIONE del 13/11/2001 Pratica n. 1046461 in atti dal 13/11/2001 MIGLIORE IDENT. PLANIMETRIA (n. 49350.1/2001)
Indirizzo		VIA PRINETTI LUIGI n. 2 Piano T-S1										
Notifica						Partita				Mod.58		-
Annotazioni		-classamento e rendita proposti (d.m. 701/94)										

Situazione dell'unità immobiliare dal 28/09/2001

N.	DATI IDENTIFICATIVI				DATI DI CLASSAMENTO							DATI DERIVANTI DA
	Sezione Urbana	Foglio	Particella	Sub	Zona Cens.	Micro Zona	Categoria	Classe	Consistenza	Superficie Catastale	Rendita	
1		201	97	702	3		A/3	2	2,5 vani		L. 462.500	VARIAZIONE del 28/09/2001 Pratica n. 840845 in atti dal 28/09/2001 RISTRUTTURAZIONE-LABORATORI-ABITAZIONE ECONOMICA (n. 40672.1/2001)
Indirizzo		VIA PRINETTI n. 2 Piano T-S1										
Notifica						Partita				Mod.58		-
Annotazioni		-classamento e rendita proposti (d.m. 701/94)										

L'intestazione alla data della richiesta deriva dai seguenti atti:

MODULARIO
1/2001 497



MINISTERO DELLE FINANZE

DIPARTIMENTO DEL TERRITORIO

CATASTO EDILIZIO URBANO (RDL 13-4-1939, n. 652)

RF
200

Planimetria di u.l.u. in Comune di MILANO via LUIGI PRINETTI civ. 2

PIANTA PIANO TERRENO

PIANTA PIANO SOPPALCO

H = 1.65

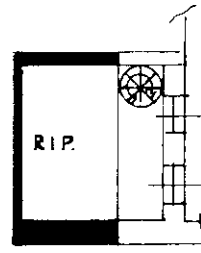
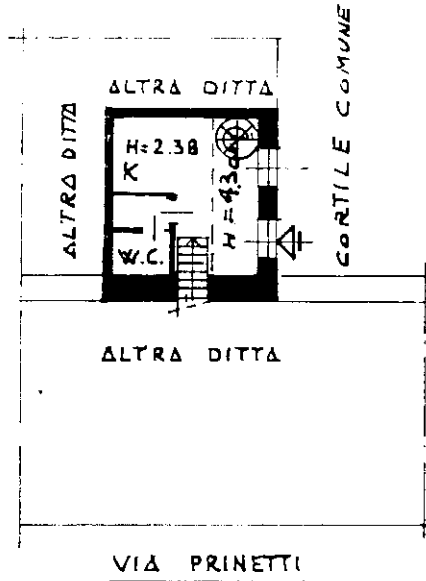

PIANTA PIANO SOTTERRANEO

H = 2.30

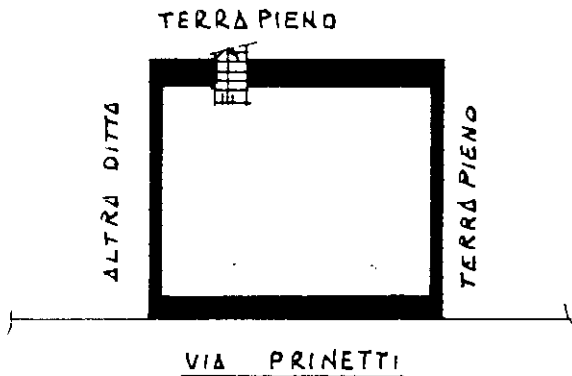

ORIENTAMENTO

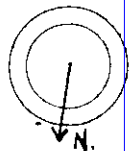

SCALA DI 1:200

Confezione di N.C.
Circoscrittura di variazione

Compilata dal **GEOMETRA**
(Titolo, cognome e nome)
MICHELE ALAMPRESE

Iscritto all'albo dei **GEOMETRI**

RISERVATO ALL'UFFICIO

Ultima planimetria in atti
Identificativi catastali

Data presentazione: 13/11/2001 - Data: 05/08/2023 - n. T852 - Richiedente: **MILANO** 76E66L219X **8486**

Totale schede: 1 - Formato di acquisizione: A4 (210x297) - Formato stampa richiesto: A4 (210x297)

Firma *Michele Alamprese*

Foto esterno:



Foto 1. Edificio su Via Luigi Prinetti



Foto 2. Ingresso al civico n.2 di Via Luigi Prinetti



Foto 3. Androne d'ingresso



Foto 4. Cortile comune



Foto 5. Immobile oggetto di pignoramento

Foto interne: appartamento



Foto 6. Zona giorno



Foto 7. Zona giorno



Foto 8. Scala d'accesso al soppalco



Foto 9. Angolo cottura

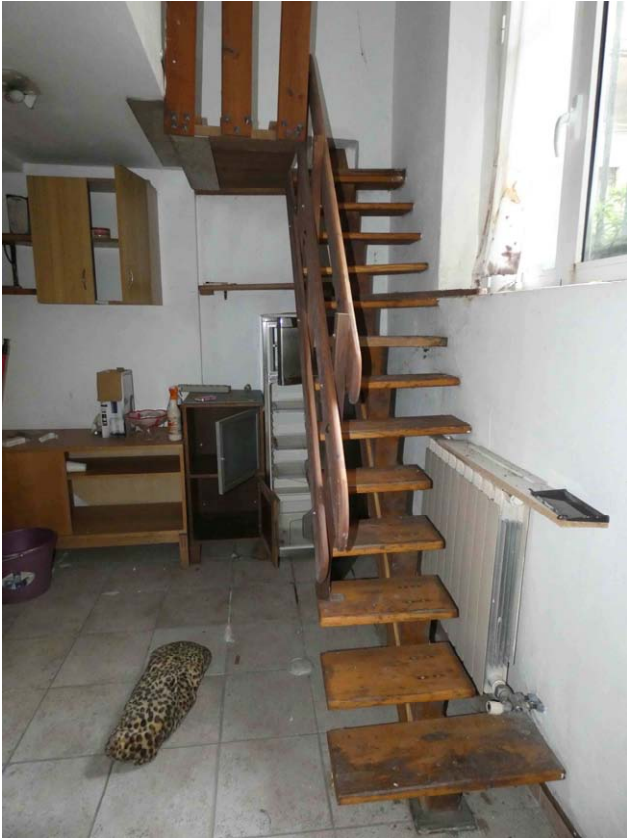

Foto 10. Bagno



Foto 11. Bagno



Foto 12. Soppalco

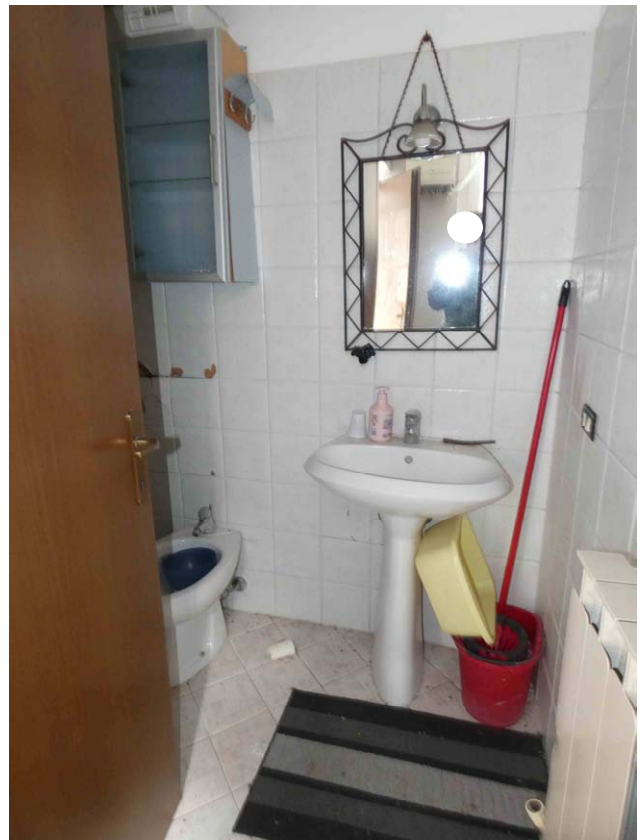

Foto 13. Scala d'accesso al piano interrato



Foto 14. Piano interrato



Foto 15. Piano interrato



Foto 16. Piano interrato