



COMPLESSO ARTIGIANALE CON UFFICI ED ABITAZIONE – vista generale dalla strada di accesso



Accesso esterno alla cantinetta





Vista dell'ingresso esterno alla cantinetta e posizionamento nella facciata laterale dell'edificio



Vista interna







Vista dall'interno del portone di ingresso



Vista della porta di ingresso, che porta alle scale condominiali





Vista della cucina componibile



Vista di forno e caminetto







Infisso fisso sulla facciata principale dell'edificio



Infisso fisso sulla facciata principale dell'edificio





COMPLESSO ARTIGIANALE CON UFFICI ED ABITAZIONE – vista generale dalla strada di accesso



Ingresso carrabile ed accesso alla parte destinata a laboratorio e magazzino







Parete laterale dell'edificio destinato a laboratorio e magazzino



Dettaglio pompe e compressori esterni all'edificio, a servizio dell'attività





Parete posteriore dell'edificio destinato a laboratorio e magazzino



Dettaglio compressori esterni all'edificio, a servizio dell'attività







Copertura del capannone, destinato a laboratorio e magazzino, immagine scattata dall'adiacente abitazione



Ingresso alla parte destinata a laboratorio





Ingresso alla parte destinata a laboratorio



Locale spogliatoio per i dipendenti







Locale bagno per i dipendenti



Locale bagno per i dipendenti





Zona laboratorio con celle frigorifere



Zona laboratorio con celle frigorifere







Zona laboratorio con celle frigorifere



Zona laboratorio con porta di carico





Celle frigorifera immagine all'interno della cella



Ambiente di passaggio tra laboratorio e magazzino (nello stesso capannone)







Corridoio di passaggio tra laboratorio e magazzino (nello stesso capannone)





COMPLESSO ARTIGIANALE CON UFFICI ED ABITAZIONE – vista generale dalla strada di accesso



Ingresso carrabile ed accesso alla parte destinata a laboratorio e magazzino







Parete laterale dell'edificio destinato a laboratorio e magazzino



Parete posteriore dell'edificio destinato a laboratorio e magazzino





Dettaglio compressori esterni all'edificio, a servizio dell'attività



Copertura del capannone, destinato a laboratorio e magazzino, immagine scattata dall'adiacente abitazione







Ambiente di passaggio tra magazzino e laboratorio (nello stesso capannone)

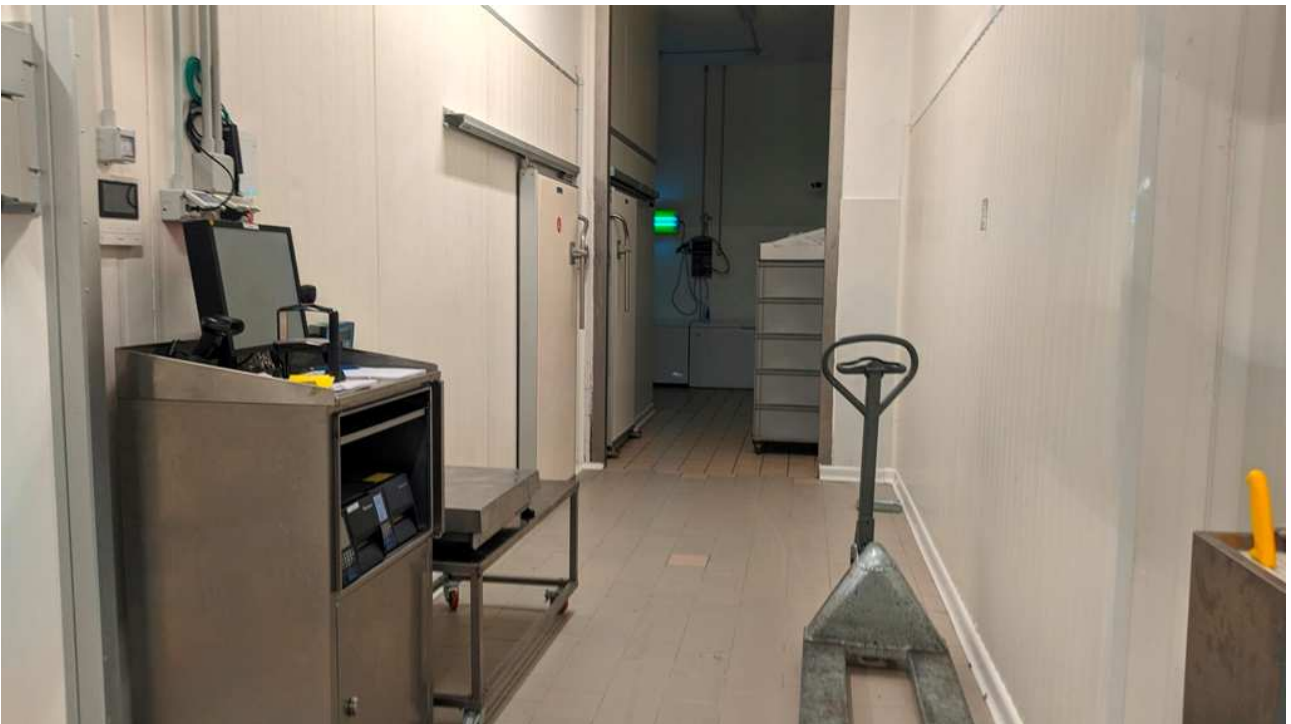

Corridoio di passaggio tra magazzino e laboratorio (nello stesso capannone)





Locali zona magazzino



Locali zona magazzino







Locali zona magazzino



Locali zona magazzino





Celle frigorifere in zona magazzino



Porta di carico in zona magazzino (spedizioni)







Ingresso pedonale in zona magazzino (spedizioni)

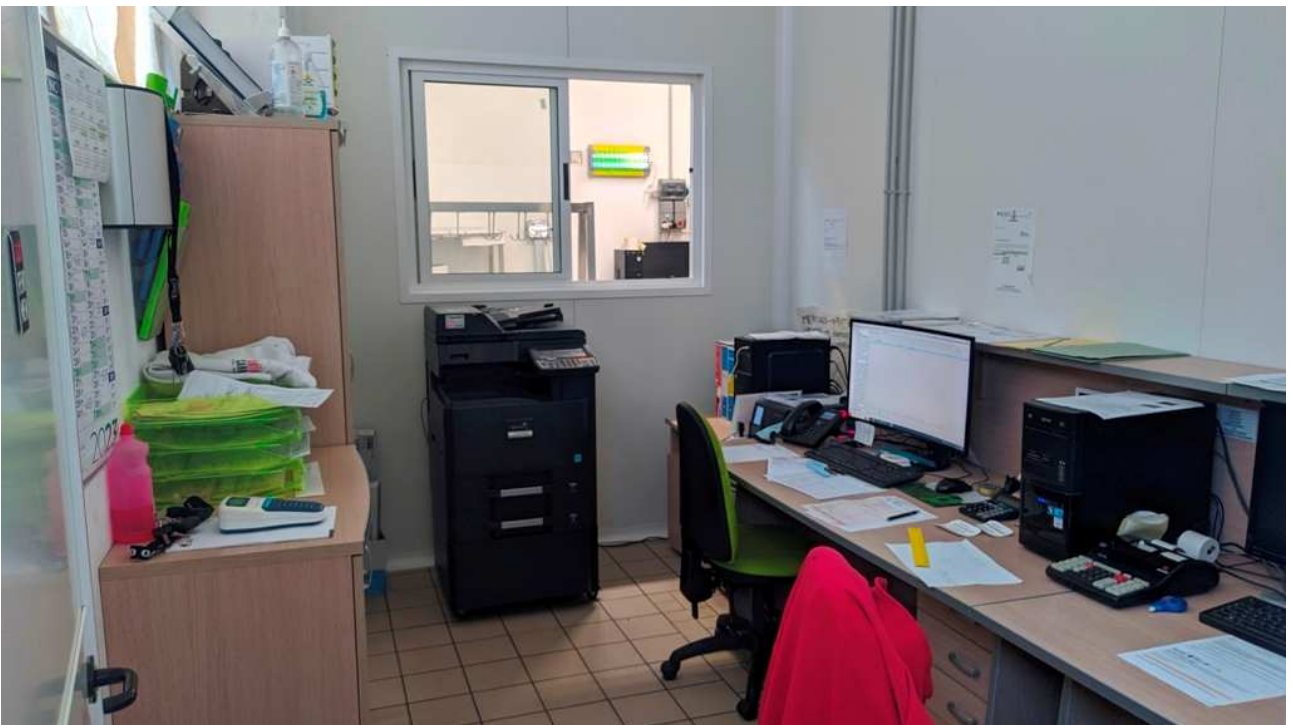

Locale destinato ad ufficio spedizioni





Locale destinato ad ufficio spedizioni



Locali magazzino e deposito merci per imballaggio







COMPLESSO ARTIGIANALE CON UFFICI ED ABITAZIONE – vista generale dalla strada di accesso



Autorimessa con accesso carrabile dal retro dell'edificio







Vista laterale nella zona dell'autorimessa

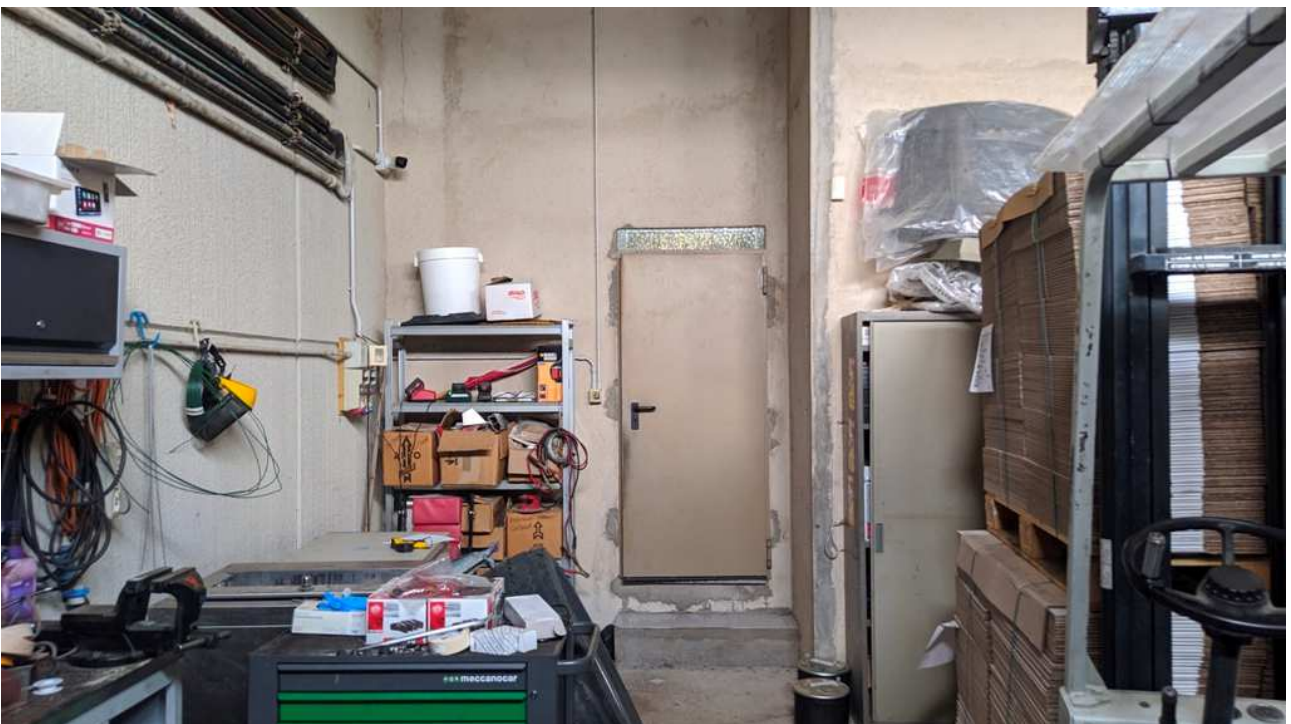

Porta di accesso interno, pedonale, dal vano scale condominiale







Autorimessa, pareti laterali e soffitto al grezzo, con corpi illuminanti al neon



Autorimessa, vista dei due portoni carrabili





Autorimessa, vista dei due portoni carrabili



Autorimessa, portone (dettaglio)







COMPLESSO ARTIGIANALE CON UFFICI ED ABITAZIONE – vista generale dalla strada di accesso



Appartamento al piano secondo con balcone perimetrale



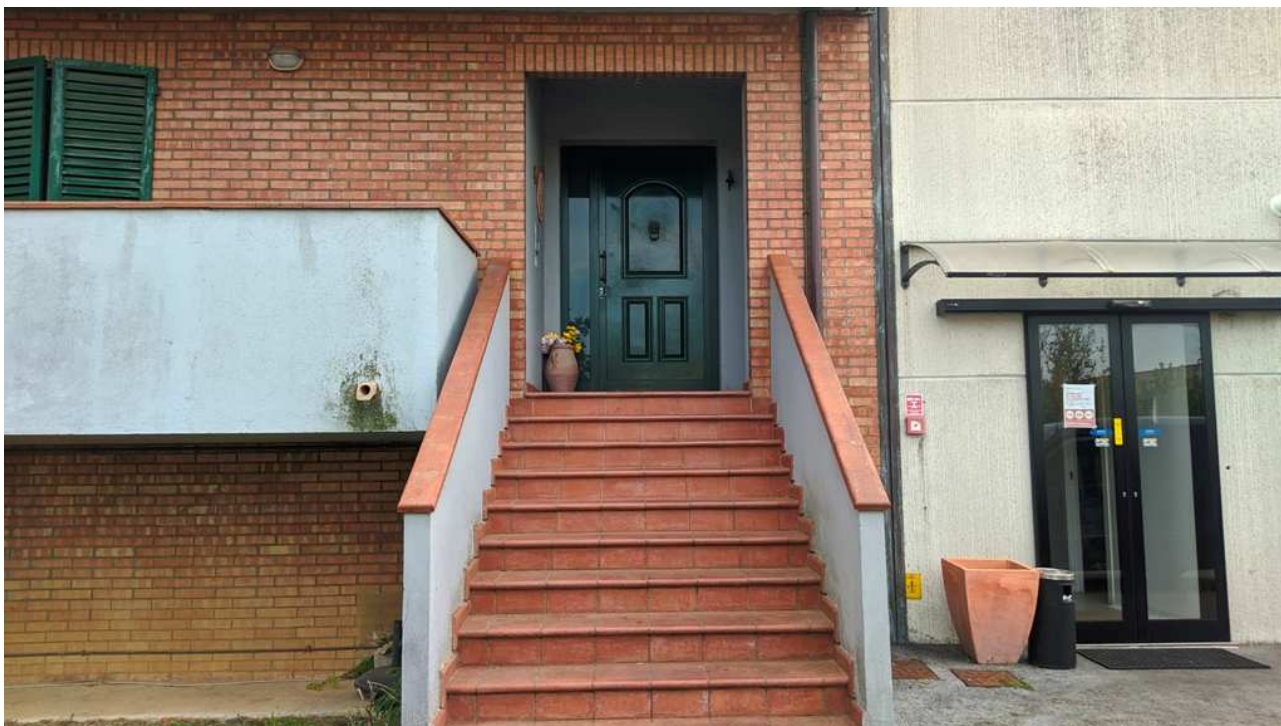

Scala esterna di accesso alla zona degli uffici e degli appartamenti



Piano primo, separazione tra zona uffici e scale condominiali per l'accesso agli appartamenti





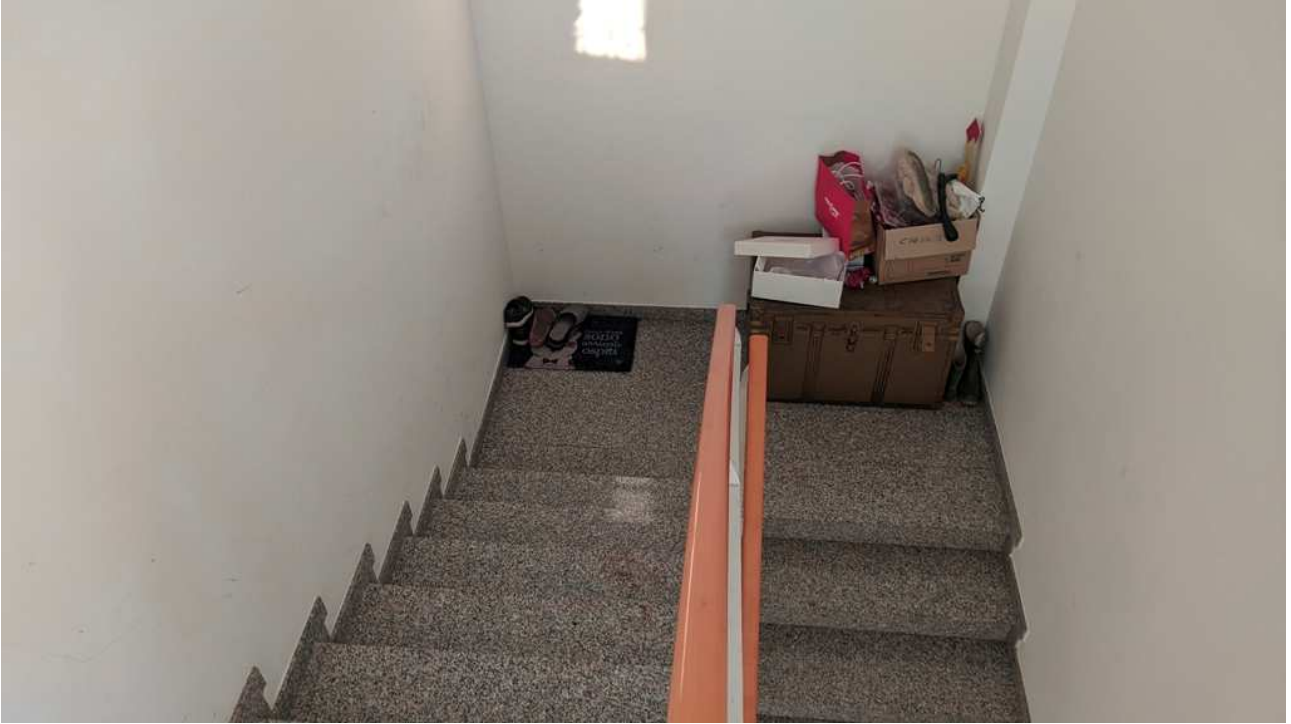

Scale condominiali interne che collegano i vari piani (uffici, appartamento piano 2, appartamento piano 3)



Ingresso, disimpegno e corridoio





Sala e soggiorno



Cucina con caminetto







Cucina con pareti in vetrocemento



pareti in vetrocemento (dettaglio stato conservazione)





Pareti esterne: mattoncini, vetrocimento guaina e affaccio su copertura in lastre di eternit del capannone



Balcone perimetrale con pilastri e tracce di muffe ed umidità nei parapetti







UFFICI, balcone perimetrale , infissi, distacchi nei parapetti, affaccio sulla copertura in lastre di eternit dell'adiacente capannone artigianale



Balcone perimetrale tracce di muffe ed umidità di risalita nei parapetti





Dettaglio infissi: portefinestre e zanzariere



Studio







Cameretta



Camera matrimoniale





Camera matrimoniale



Locale bagno con vasca







Locale bagno con vasca



Locale bagno con vasca





Camera matrimoniale

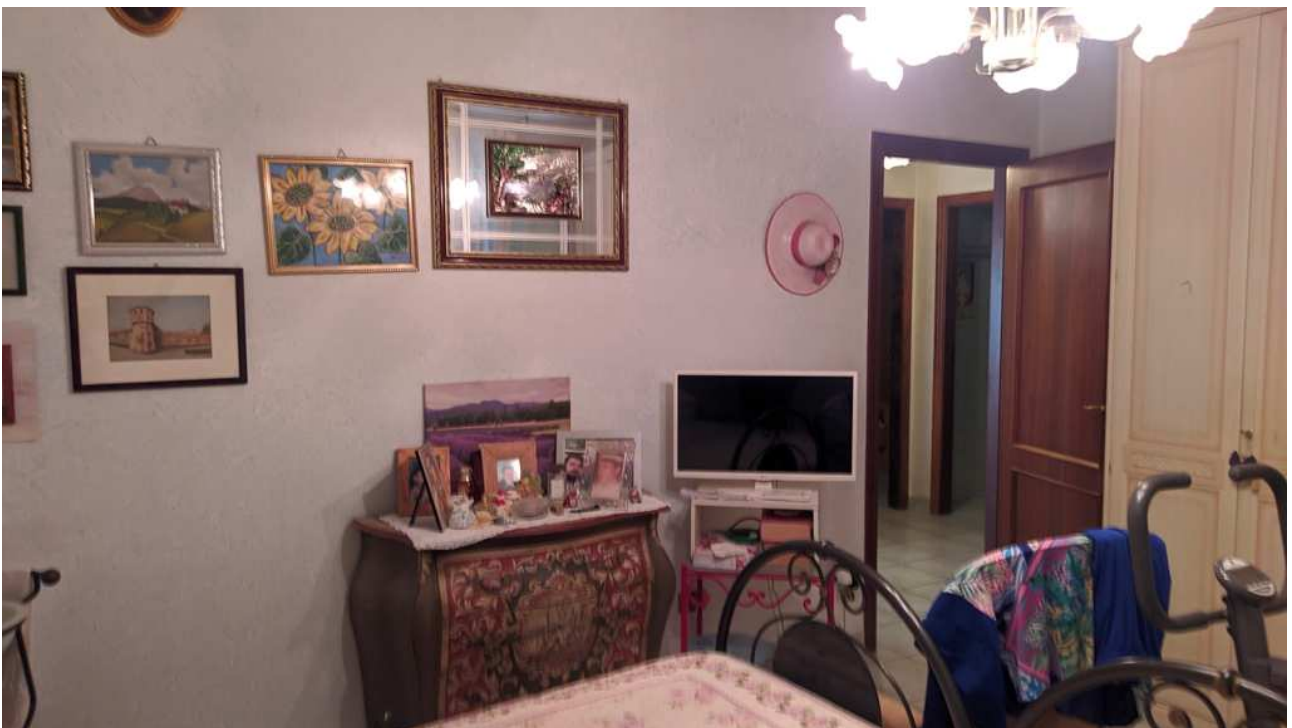

Camera matrimoniale







Locale bagno con doccia



Locale bagno con doccia





Scale per l'accesso ai locali al piano terra



Problemi di infiltrazioni a piano terra in corrispondenza della parete verso il laboratorio artigianale







Locale a piano terra destinato a sala riunioni



Locale a piano terra destinato a sala riunioni





Locale destinato ad archivio

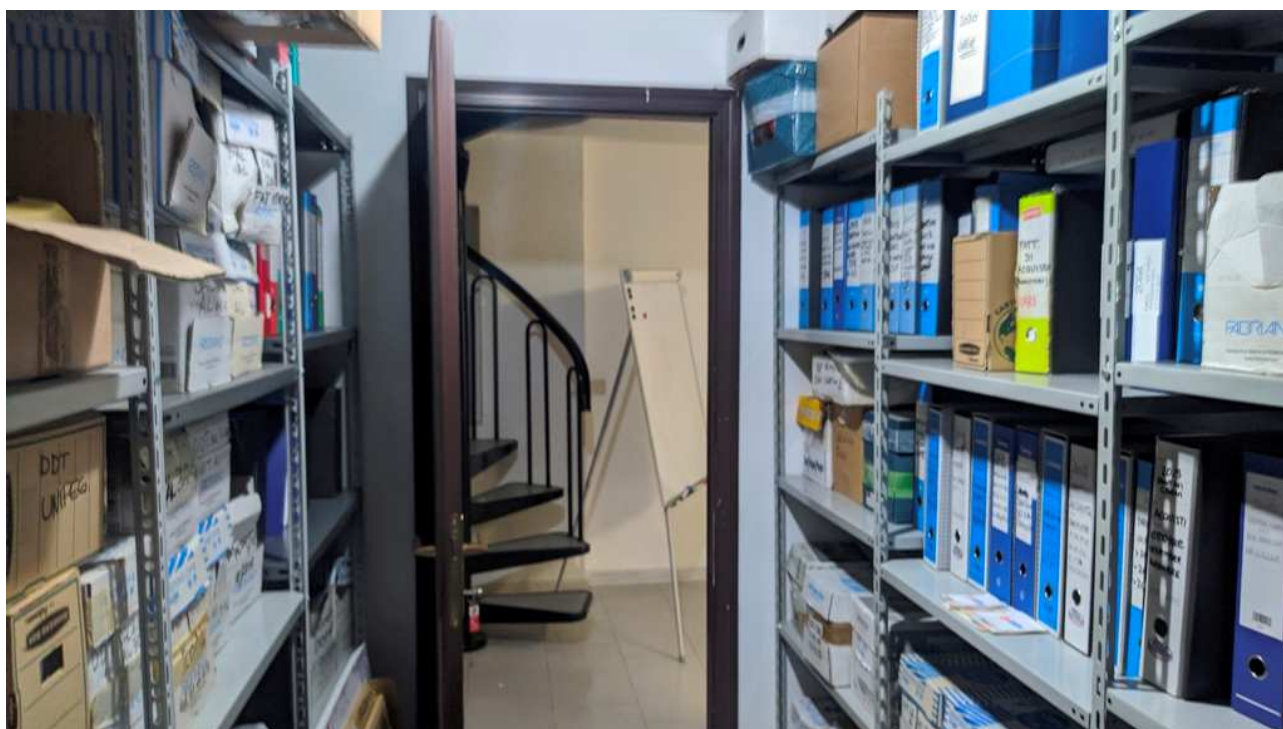

Locale destinato ad archivio







Scala a chiocciola interna che collega i locali a piano terra con i locali destinati ad uffici al piano primo.





COMPLESSO ARTIGIANALE CON UFFICI ED ABITAZIONE – vista generale dalla strada di accesso



Appartamento al piano terzo, sottotetto





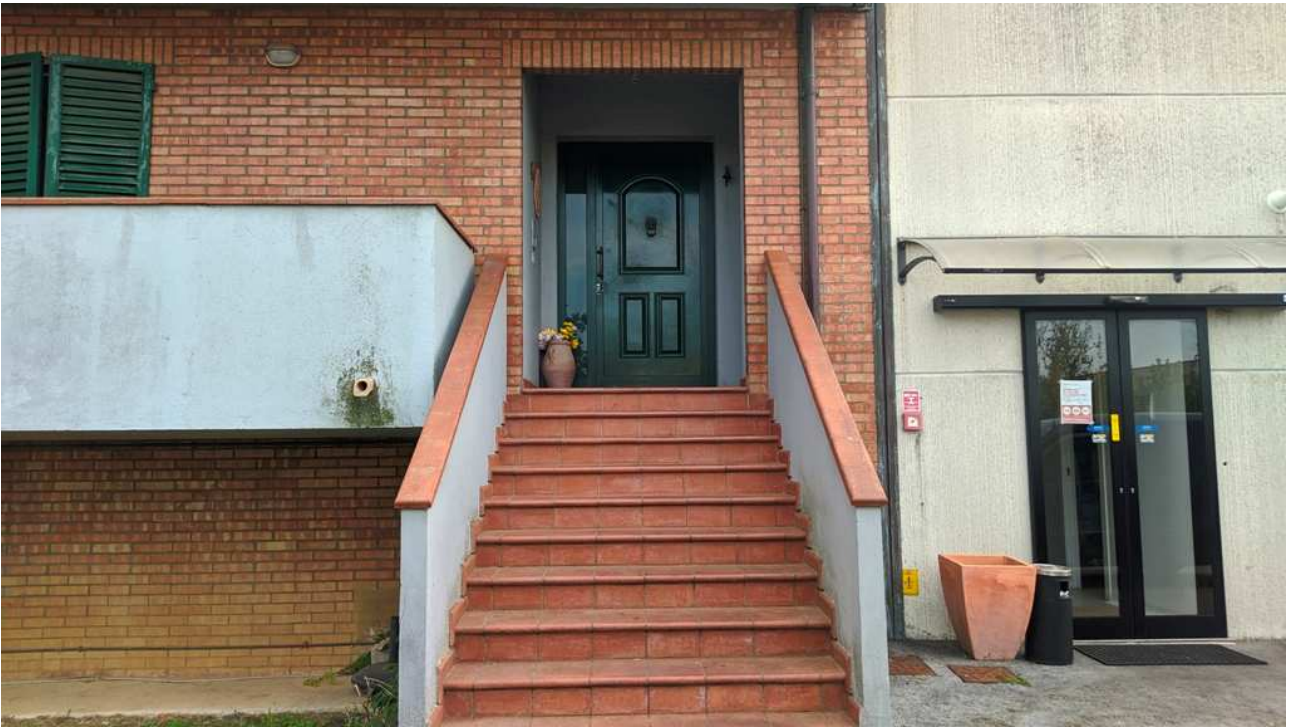

Scala esterna di accesso alla zona degli uffici e degli appartamenti



Piano primo, separazione tra zona uffici e scale condominiali per l'accesso agli appartamenti



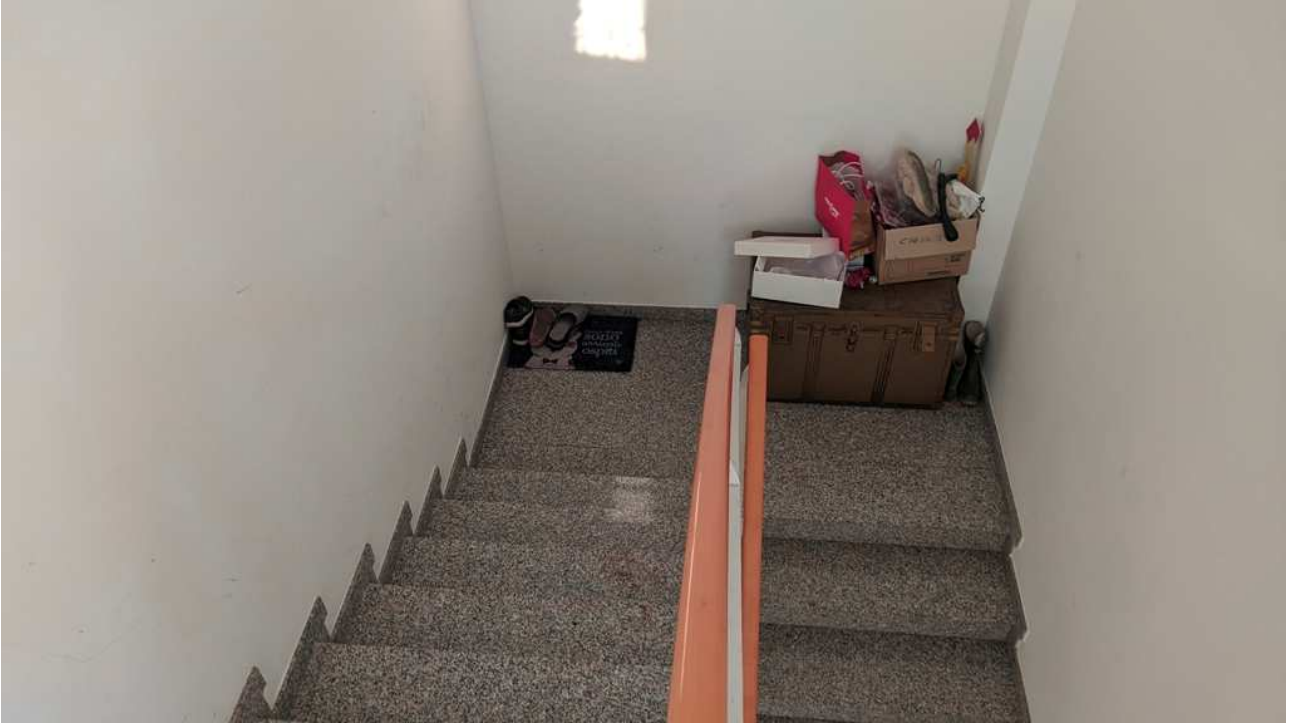

Scale condominiali interne che collegano i vari piani (uffici, appartamento piano 2, appartamento piano 3)



Porta di ingresso, vista dalle scale condominiali







Cucina e soggiorno con vista della camera

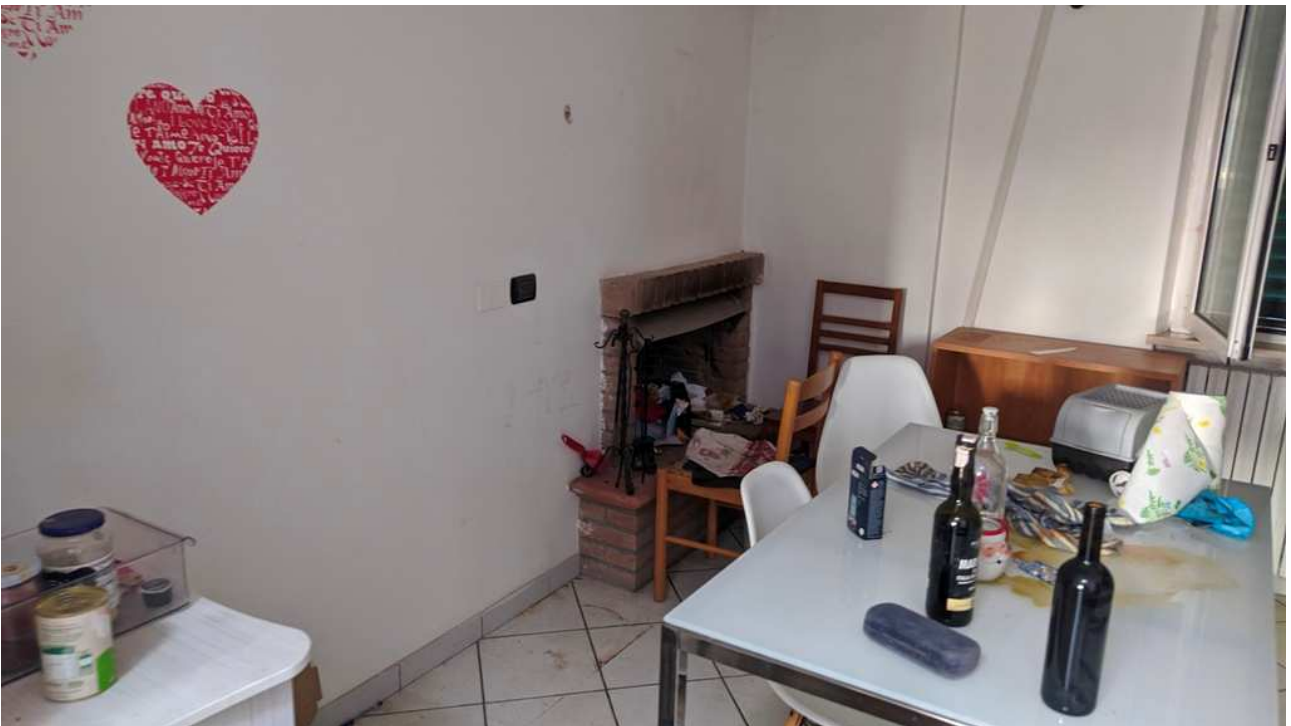

Cucina con caminetto





Finestre a tetto, tipologia velux



Finestre a tetto, tipologia velux, dettaglio stato conservativo







Camera



Locali ad altezza ridotta, sotto alla copertura, utilizzati come ripostiglio





Locale di sgombero, ripostiglio



Locale bagno con doccia







Locale bagno con doccia



Locali ad altezza ridotta, sotto alla copertura, utilizzati come ripostiglio





Locale tecnico con la caldaia (la caldaia è utilizzata anche dell'appartamento al piano 2)

