

MODULARIO  
F. rig. rend. 487



MINISTERO DELLE FINANZE  
DIREZIONE GENERALE DEL CATASTO E DEI S.S.T.T.E.E.  
**CATASTO EDILIZIO URBANO** (RDL 13-4-1939, n. 652)

MOD. **BM** (CEU)

LIRE  
**500**

Planimetria di u.i.u. in Comune di CORMANO via E. BLONDEL civ. 37

PIANO TERRENO

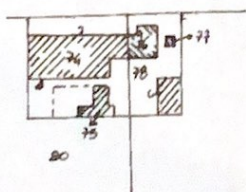
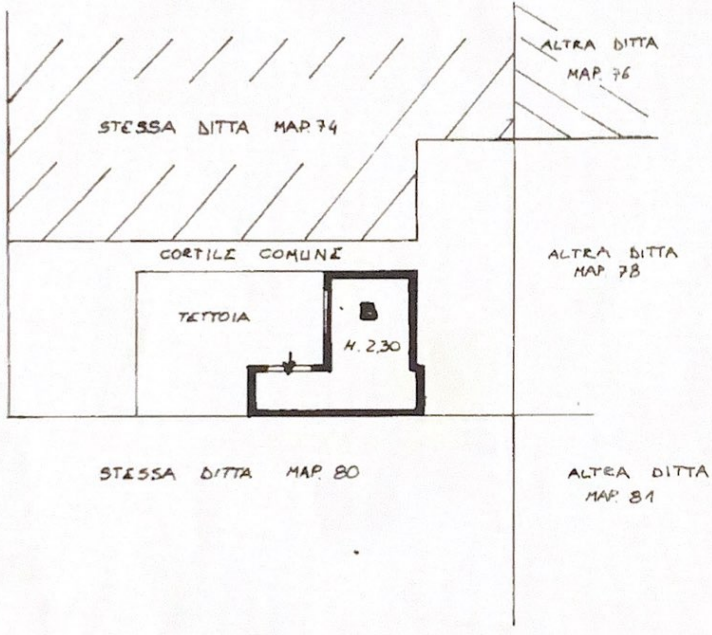

ESTRATTO MAPPA  
FG. 15  
COMUNE DI CORMANO

ORIENTAMENTO



SCALA DI I: 200

Nota: Istituto Progettazione e Zecca della Banca - P.V.

Catasto del Comune di Cormano al 1809/2008 - Comune di CORMANO(D013) - « Foglio 13 Particella 75 Subalmeno »  
VIA ELLIOTTI, 10 - 20139 MILANO - TEL. 02/76000000

Dichiarazione di N.C.   
Denuncia di variazione

Compilata dal GEOM. PASSARELLA  
(Titolo cognome e nome)  
GIAN LUCA

RISERVATO ALL'UFFICIO

Data di presentazione: 27/06/1994  
Scheda I di 75 - Foggiato di acq.: A4

Iscritto all'albo de i GEOMETRI  
Data: 18/09/2023 - N. pratica M0365589/2023 - Richiedente: RITACCO ANNA TERESA - Ultima planimetria in atti  
della provincia di MILANO  
data 08.06.1994 Firma

Richiedente: RITACCO ANNA TERESA - Ultima planimetria in atti