

**PIANO PRIMO (SOPPALCO)**

**SOFFITTA 43,40 Mq (Lordi)**

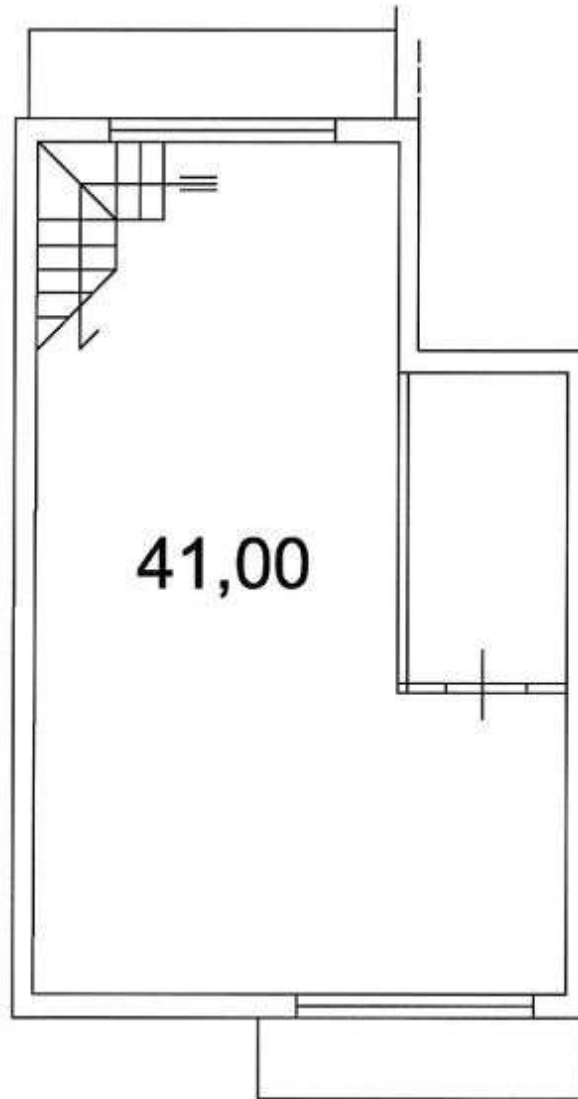



**PIANO SOTTOSTRADA**

**CANTINA 47,20 Mq (Lordi)**



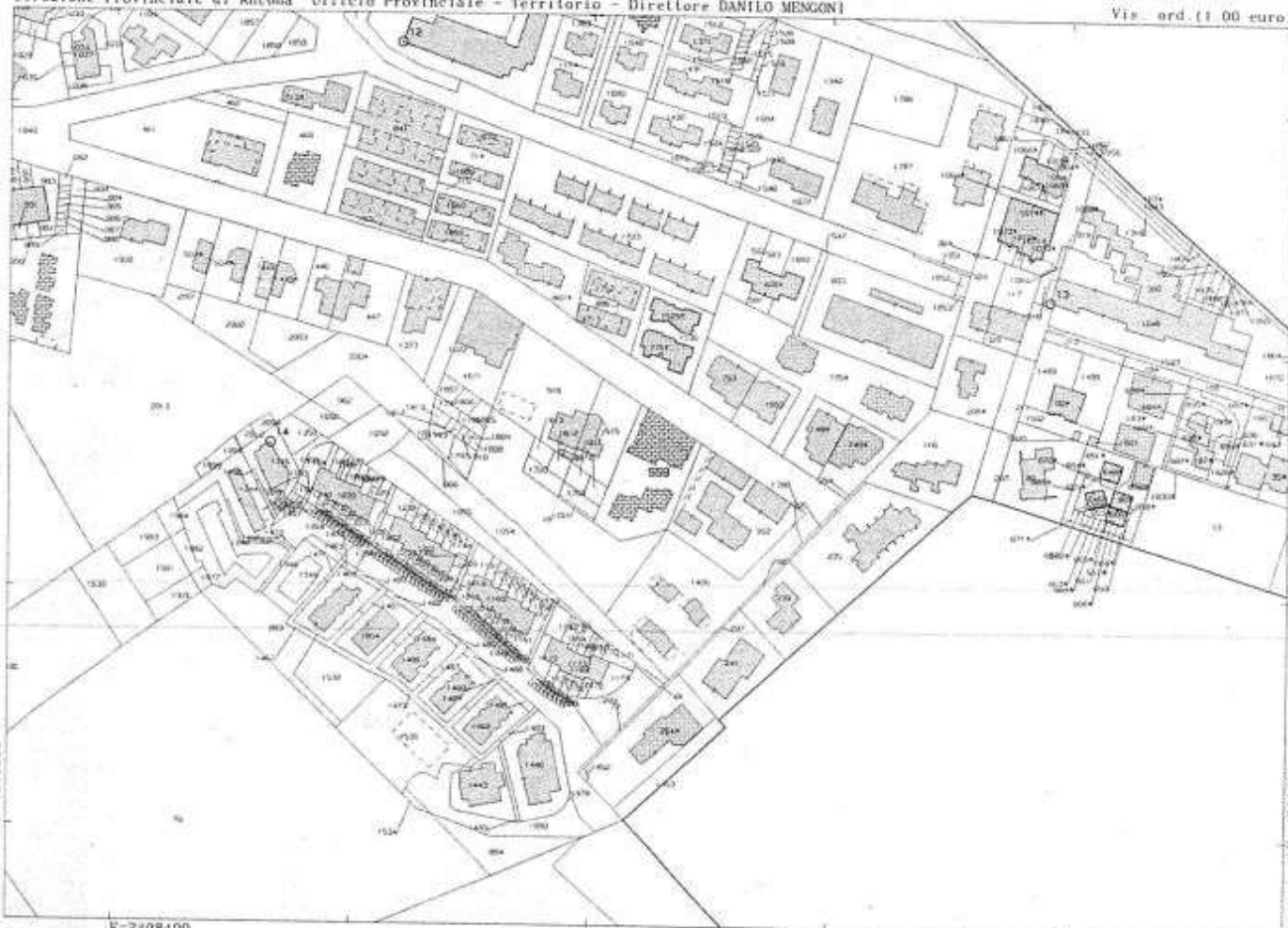

N=4816000

E=2408400

Comune (AN) NIMANA  
Foglio 7  
Scala originale 1:2000  
Dimensione cornice 534.000 x 378.000 millimetri pratica AN0000073/2023  
Rich. n. 9946  
29-Giu-2023 10:56:35

1 Particella 559



**ELABORATO PLANIMETRICO**

Compilato da:  
Stimilli Stefano

Iscritto all'albo:  
Geometri

Prov. Ancona N. 1556

**Agenzia del Territorio  
CATASTO FABBRICATI  
Ufficio Provinciale di  
Ancona**

Comune di Numana

Sezione: Foglio: 7

Particella: 559

Protocollo n. AN0165238

del 09/12/2005

Tipo Mappale n. 160975

del 01/12/2005

Dimostrazione grafica dei subalterni

Scala 1 : 500

**PIANO INTERRATO**



**PIANO TERRA**

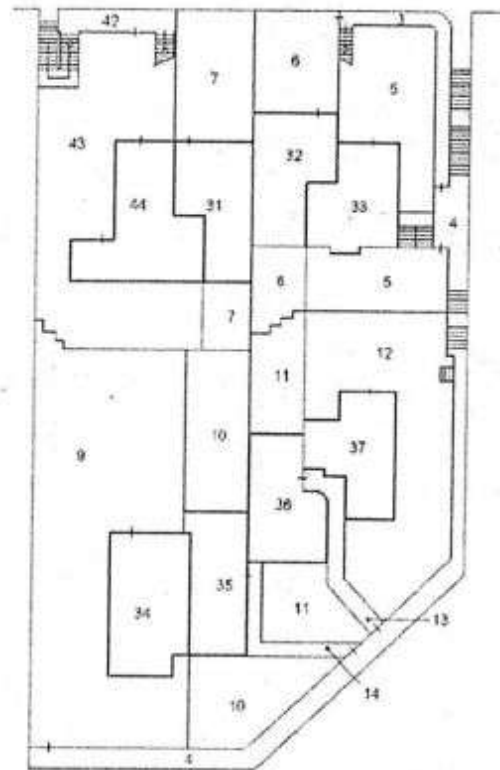

**PIANO PRIMO**

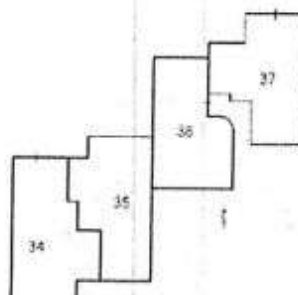
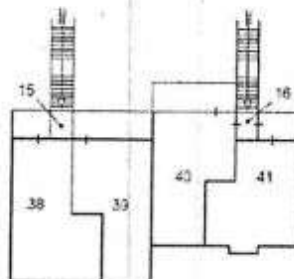

**ORIENTAMENTO**



Data di presentazione: 14/06/1991 - Data: 29/06/2023 - N. pratica: AN000688666/2023 - Richiedente: TRIBUNALE DI ANCONA - Ultima planimetria in atti  
Schieda Lfdl - Esamato di n. 1 - A3029741191 - Esam. di scala: 1:1

PIANO PRIMO SOTTOSTRADA

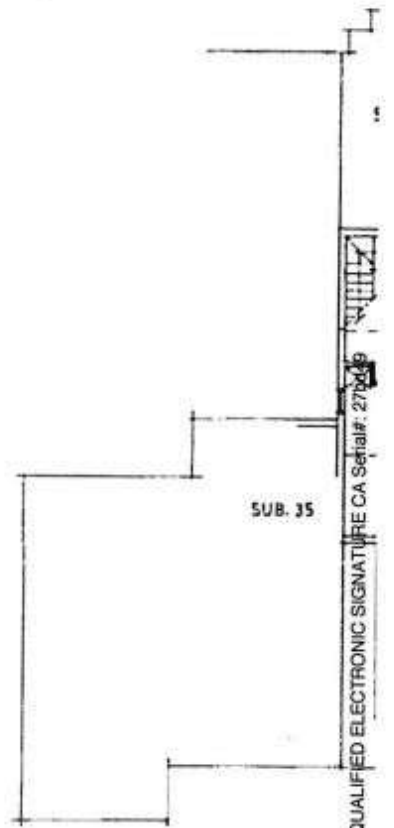
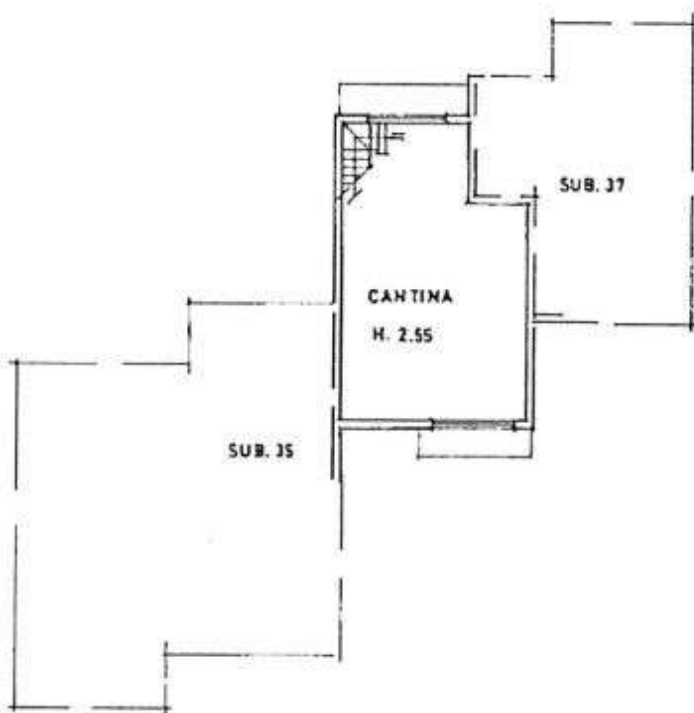

Catasto dei Fabbricati - Situazione al 29/06/2023 - Comune di NUMANA(F978) - < Foglio 7 P. 1  
VIA AMALFI Piano S1 - T - 1



Ermesso Da: ASTOLFI ALESSIO Emesso Da: INFOCAMERE QUALIFIED ELECTRONIC SIGNATURE CA Serial#: 276049

MODULARIO  
F. r. g. rend. 498



MINISTERO DELLE FINANZE  
DIREZIONE GENERALE DEL CATASTO E DI  
**CATASTO EDILIZIO URBANO**

Planimetria di u.i.u. in Comune di..... **NUMANA** ..... via ..... **A**

TRADA

PIANO TERRA

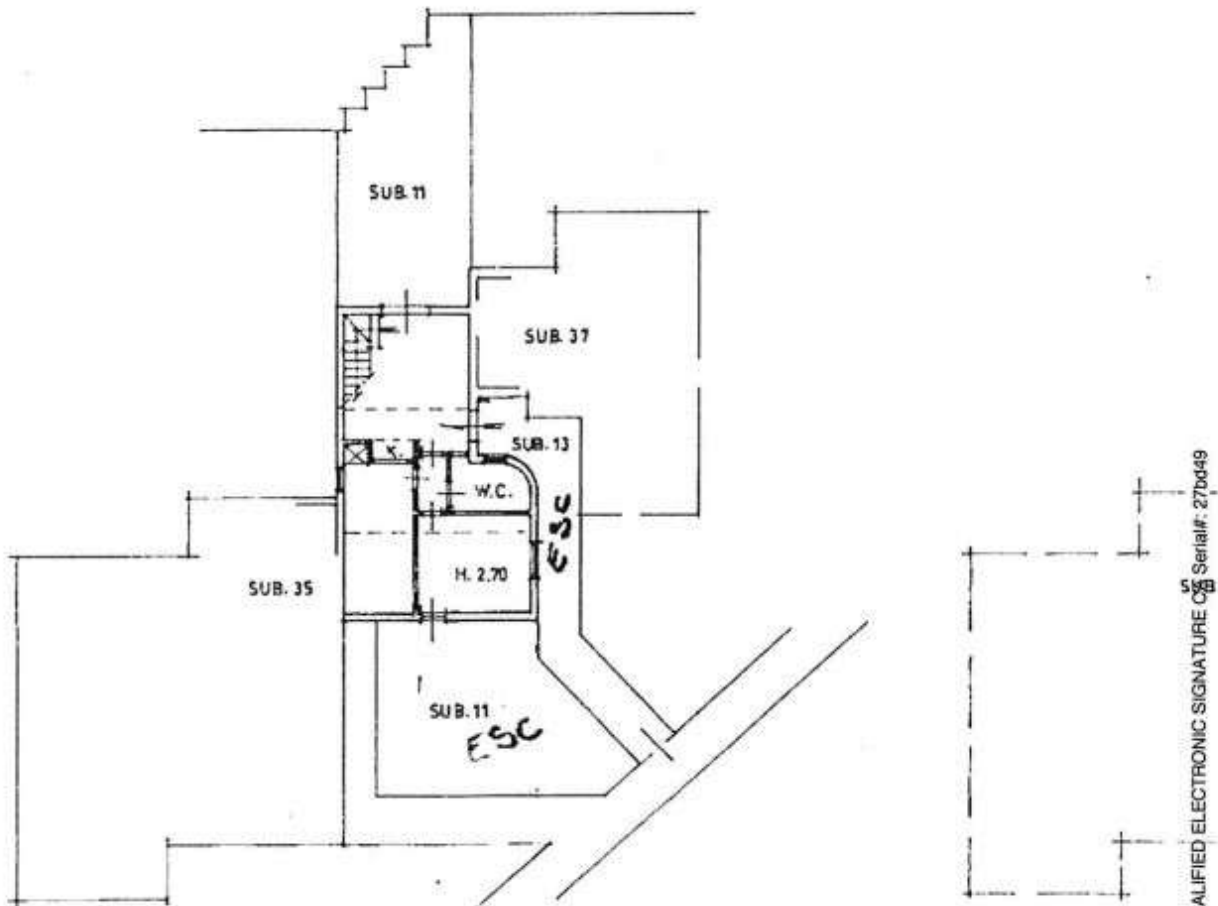

atto di Fabbricati - Situazione al 29/06/2023 - Comune di NUMANA(F978) - < Foglio 7 Particella 359 Subalterno 36 > - Uti graffiata  
AMALFI Piano S1 - T - 1

Dichiarazione di NC <input checked="" type="checkbox"/> Denuncia di variazione <input type="checkbox"/>	Compilata dal <b>ARCH. AUTONOMO MARTINI</b> (titolo, cognome e nome)
Identificativi catastali F. 7 n. 559 sub. $\left. \begin{matrix} 36 \\ 11-13 \end{matrix} \right\}$	Iscritto all'elbo de <b>ARCHITETTI</b> della provincia di <b>ANCONA</b> n. <b>434</b> data <b>GIUGNO 94</b> Firma <i>[Signature]</i>

Firma: Dr. ALESSIO Emesso Da: INFOCAMERE QUALIFIED ELECTRONIC SIGNATURE C/S Serial#: 27bd49



MODULARIO  
F. rig. rend. 498



MINISTERO DELLE FINANZE  
DIREZIONE GENERALE DEL CATASTO E DEI SS TT EE  
**CATASTO EDILIZIO URBANO** (RDL 13-4-1939, n. 852)

MOD. AN. CEU

LIRE  
400

202

Planimetria di u.i.u. in Comune di NUMANA via AMALFI CIV. ....

20

PIANO TERRA

PIANO PRIMO (soppalco)

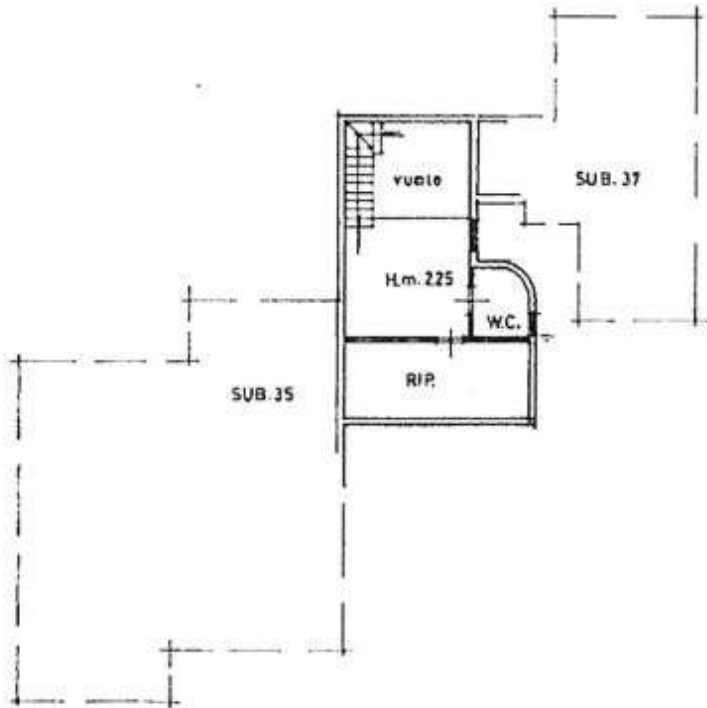
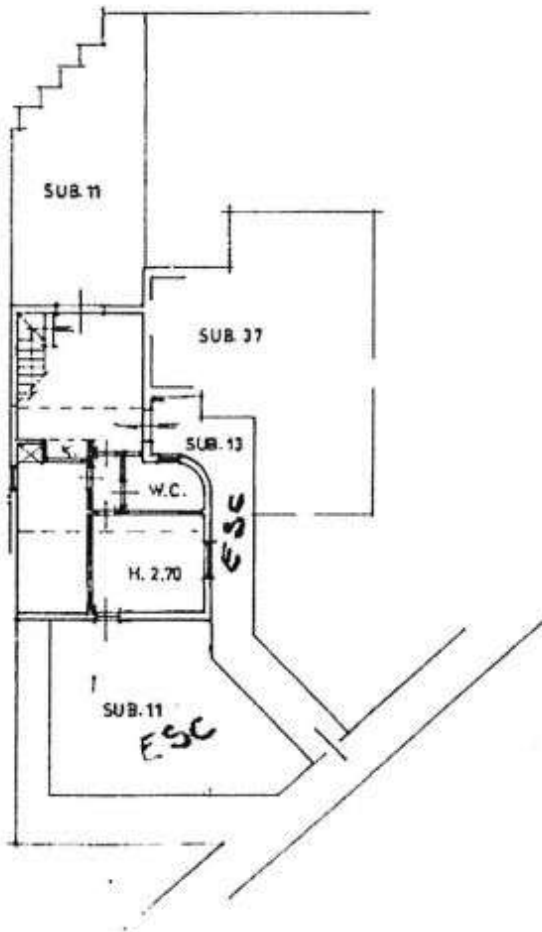

ORIENTAMENTO



SCALA DI 1: 200

7 Particella 559 Subalterno 36 - U.i.u. graffiata

Dichiarazione di NC <input checked="" type="checkbox"/> Denuncia di variazione <input type="checkbox"/>	Compilata dal <u>ARCH. ANTONIO MARTINI</u> <small>(titolo, cognome e nome)</small>	RISERVATO ALL'UFFICIO <u>11/10/91</u> <u>50</u>
Identificativi catastali F. <u>7</u> n. <u>559</u> sub. <u>36</u> <u>11-13</u>	Iscritto all'albo de <u>ARCHITETTI</u> della provincia di <u>ANCONA</u> n. <u>434</u> data <u>GRANNO 94</u> Firma <u>[Signature]</u>	

Firmato Da: ASTOLFI ALESSIO Emesso Da: INFOCAMERE QUALIFIED ELECTRONIC SIGNATURE CA Serial#: 276dd49



# RILIEVO FABBRICATO

