

**Agenzia del Territorio  
CATASTO FABBRICATI  
Ufficio provinciale di  
Milano**

Scheda n.1 Scala 1:200

Dichiarazione protocollo n. MI0753957 del 07/09/2007  
Planimetria di u.i.u. in Comune di Milano  
Via Sanzio Raffaello

civ. 8

Identificativi Catastali:  
Sezione: Foglio: 380  
Particella: 322  
Subalterno: 707

Compilata da:  
Prandi Sergio  
Iscritto all'albo:  
Geometri  
Prov. Milano  
N. 6796

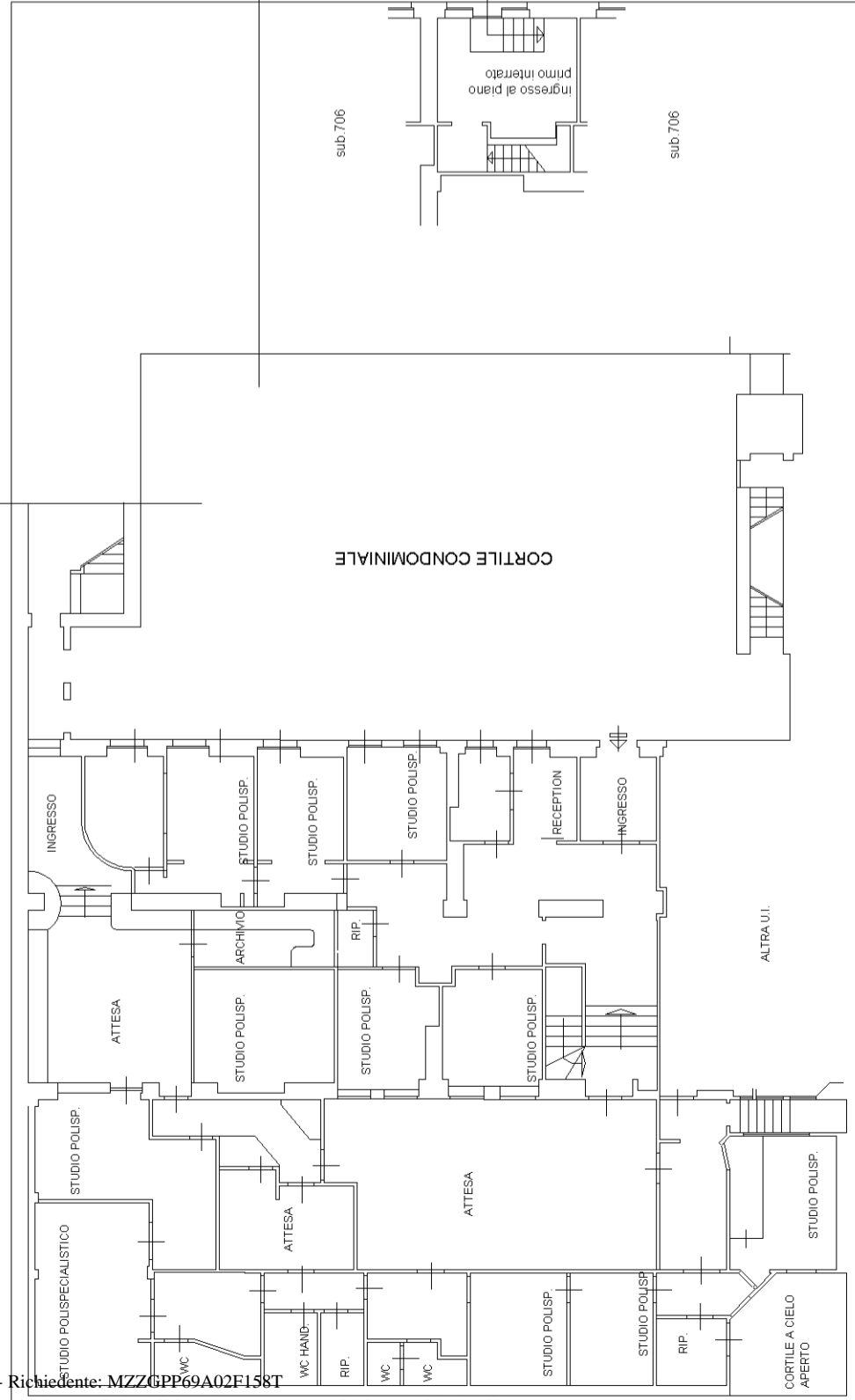

PIANO TERRENO H=3,10

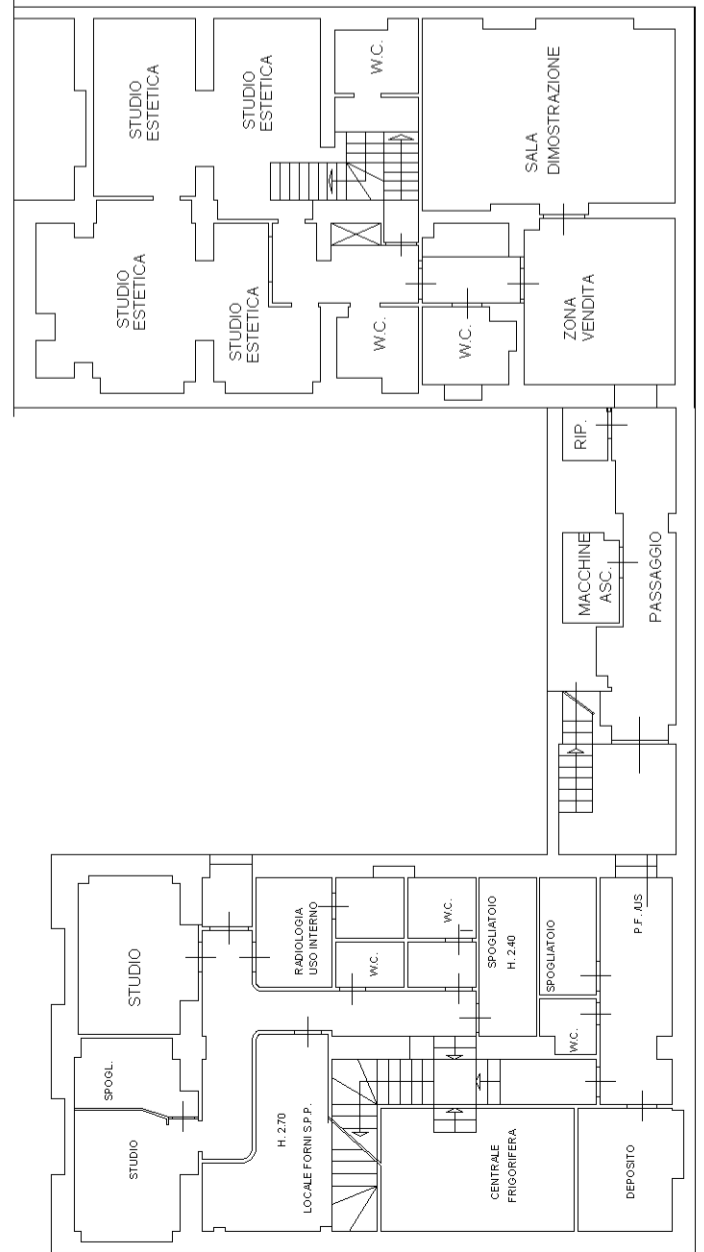

SECONDO PIANO CANTINA S2 H=3,10

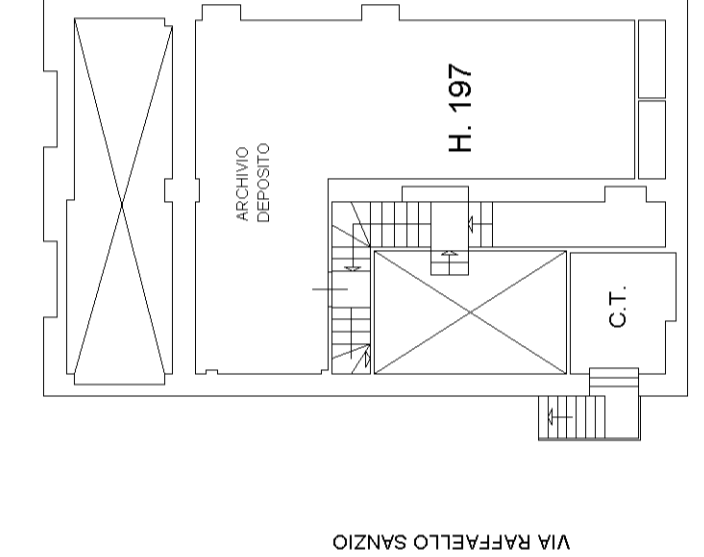

PRIMO PIANO CANTINA S1

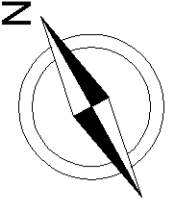

MODULARIO  
F. rig. rend. 487



MINISTERO DELLE FINANZE  
DIREZIONE GENERALE DEL CATASTO E DEI SS.TT.EE.  
**CATASTO EDILIZIO URBANO** (RDL 13-4-1939, n. 652)

MOD. **BN** (CE)

LIRE  
**250**

Planimetria di u.i.u. in Comune di MILANO via R. SANZIO civ. 8

**PIANO 2° INTERRATO**  
*U. 2.00* *AUTOSILO*

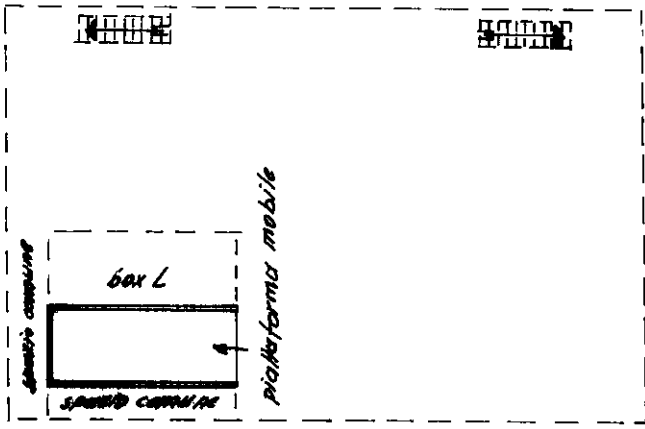

**U.T.E. - MILANO**  
084444 01010.1090  
**N.C.E.U. - IV -**

**ORIENTAMENTO**

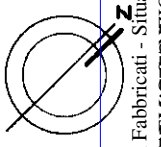

**U.T.E. - MILANO**  
Visto per accettazione  
il giorno di 10/06/90

SCALA DL:

RISERVATO ALL'UFFICIO

Dichiarazione di N.C.   
Denuncia di variazione

Compilata dal Geom. Alvaro RICCI  
(Titolo, cognome e nome)



Data presentazione: 01/06/1990 - Data: 30/01/2023 - n: T458981 - Richiedente: MZZGPP69A02F158T  
Identificativi catastali  
Totale schede: 380 Formato di acquisizione: A4(210x297) - Formato stampa richiesto: A4(210x297)  
F. 322 Milano  
n. POZZ. I sub. 1

Scritto all'albo de Geometri  
della provincia di MILANO n. 6925  
data 01/06/90 Firma Alvaro Ricci

Inqu. 01  
Catasto dei Fabbricati - Situazione al 30/01/2023 - Comune di MILANO (F205) - < Foglio 380 - Particella 322 - Subalterno 72 >  
Firmato Digitalmente con il software CERTIFICATO FIRMA QUALIFICATA 2 Serial#: 15315de

MODULARIO  
F. rig. rend. 487



MINISTERO DELLE FINANZE  
DIREZIONE GENERALE DEL CATASTO E DEI SS.TT.EE.  
**CATASTO EDILIZIO URBANO** (RDL 13-4-1939, n. 652)

MOD. **BN** (CE)

LIRE  
**250**

Planimetria di u.i.u. in Comune di MILANO via R. SANZIO civ. 8

# PIANO 3° INTERRATO

H. 2.00

AUTOSILO

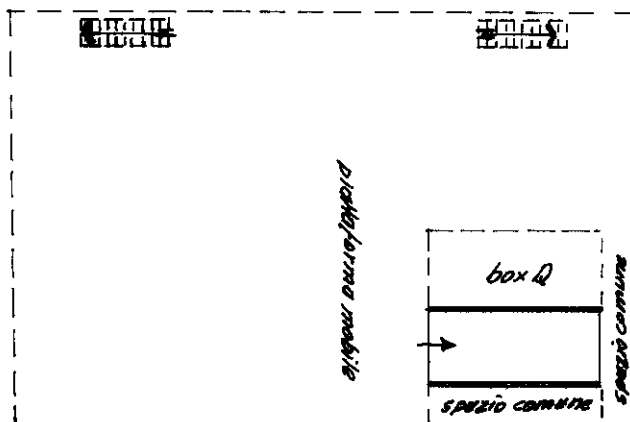

U.T.E. - MILANO  
054444 01010.1990  
N.C.E.U. - IV -

ORIENTAMENTO

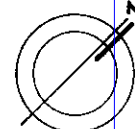

U.T.E. - MILANO SCALA DI: 200

Dichiarazione di N.C.   
Dichiarazione di variazione

Compilata dal Geom. Alvaro Ricci  
(Titolo, cognome e nome)

Data presentazione: 01/06/1990 - Data: 30/01/2023 - n. T458987 - Richiedente: MZZGPP69A02F158T  
Identificativi catastali  
Totale schede: 560 - Formato di acquisizione: A4 (210x297) - Formato stampa richiesto: A4 (210x297)

F. 322 Nuova  
n. FORZ. R SUB. ....

della provincia di MILANO n. 69  
data 01/06/90 Firma [Signature]

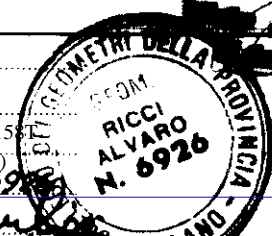

Inquadratura 01  
Catasto dei Fabbricati - Situazione al 30/01/2023 - Comune di MILANO (F205) - < Foglio 380 - Particella 322 - Subalterno 79 >  
Firmato DA: [Signature] - Ufficio

MODULARIO  
F. rig. rend. 407



MINISTERO DELLE FINANZE  
DIREZIONE GENERALE DEL CATASTO E DEI SS.TT.EE.  
**CATASTO EDILIZIO URBANO** (RDL 13-4-1939, n. 652)

MOD. **BN** (C)

LIRE  
**250**

Planimetria di u.i.u. in Comune di MILANO via R. SANZIO civ. 0

# PIANO 3° INTERRATO

*h. 2.00*

*AUTOSILO*

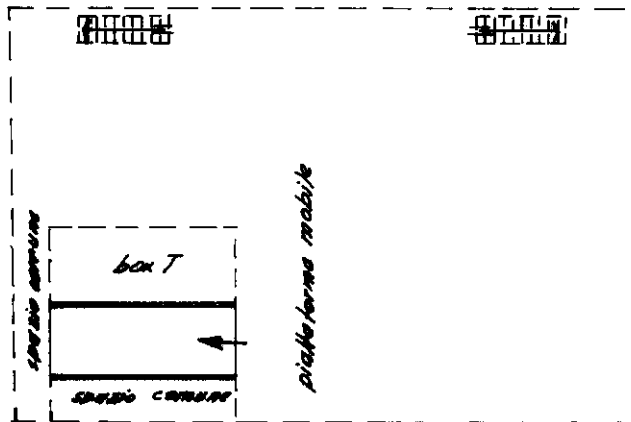

**U.T.E. - MILANO**  
 054444 01010.1990  
**N.C.E.U. - IV -**

**ORIENTAMENTO**

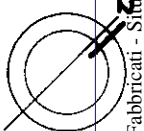

**SCALE DI I: 200**



Dichiarazione di N.C.   
Denuncia di variazione

Compilata dal Geom. Alvaro RICCI  
(Titolo, cognome e nome)

Data presentazione: 01/06/1990 - Data: 30/01/2023 - n. T458988 - Richiedente: MZZGPP69A02F158T

Totale schede: 1 Identificativi catastali Iscritto all'albo dei Geom. Alvaro RICCI

F. 380 della provincia di MILANO n. 6928

n. 322 Nuovo sub. POZZ S data 01/06/90 Firma Ricci

Catasto dei Fabbricati - Simpatto - Comune di MILANO (F205) - < Foglio 380 - Particella 322 - Subalterno 80 >  
Firmato DA: RICCI ALVARO RICCI - MZZGPP69A02F158T - CERT FIRMA QUALIFICATA 2 Serial#: 15315de

Roma - Istituto Poligrafico e Zecca dello Stato - P.V.