

Agenzia delle Entrate
CATASTO FABBRICATI
Ufficio Provinciale di
Venezia

Dichiarazione protocollo n. VE0206192 del 07/10/2014

Planimetria di u.i.u. in Comune di Mira

Via Uve Bianche (gambarare)

civ. 16

Identificativi Catastali:

Sezione:
Foglio: 46
Particella: 55
Subalterno: 5

Compilata da:
Russo Giovanni Luca
Iscritto all'albo:
Geometri

Prov. Alessandria

N. 2353

Scheda n. 1

Scala 1:200

PIANTA PIANO TERRENO

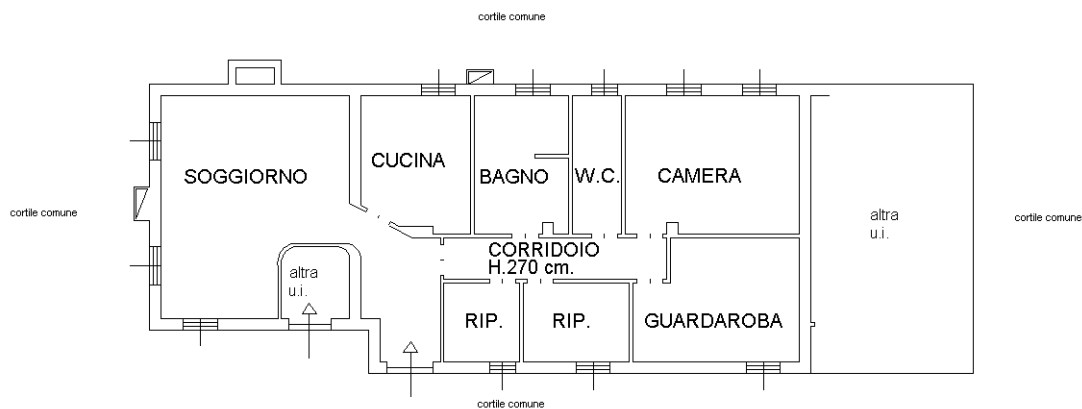

Ultima planimetria in atti

Agenzia delle Entrate
CATASTO FABBRICATI
Ufficio Provinciale di
Venezia

Dichiarazione protocollo n. VE0206193 del 07/10/2014

Planimetria di u.i.u. in Comune di Mira

Via Uve Bianche (gambarare)

civ. 16

Identificativi Catastali:

Sezione:
Foglio: 46
Particella: 55
Subalterno: 7

Compilata da:
Russo Giovanni Luca
Iscritto all'albo:
Geometri

Prov. Alessandria

N. 2353

Scheda n. 1

Scala 1:200

PIANTA PIANO TERRENO

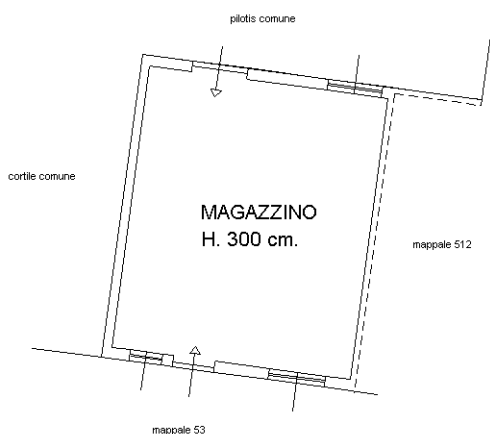

Catasto dei Fabbricati - Situazione al 01/10/2018 - Comune di MIRA (F229) - < Foglio: 46 - Particella: 55 - Subalterno: 7 >
VIA UVE BIANCHE n. 16 piano: T;

Ultima planimetria in atti