

Agenzia delle Entrate
CATASTO FABBRICATI
Ufficio Provinciale di
Pordenone

Dichiarazione protocollo n. PN0010856 del 04/03/2024

Comune di Pinzano Al Tagliamento

Localita' Campeis

civ. 31

Identificativi Catastali:

Sezione:

Foglio: 5

Particella: 636

Subalterno: 8

Compilata da:

Iscritto all'albo:

Planimetria

Scheda n. 1

Scala 1:200

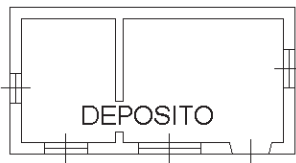

PIANO TERRA h= 2,38



Ultima planimetria in atti

Data: 07/05/2024 - n. T131711 - Richiedente: [REDACTED]

Totale schede: 1 - Formato di acquisizione: A4(210x297) - Formato stampa richiesto: A4(210x297)