

**Agenzia del Territorio
CATASTO FABBRICATI
Ufficio Provinciale di
Pordenone**

Dichiarazione protocollo n° PN0197368 del 12/08/2011	
Planimetria di u.i.u. in Comune di Pordenone	
Via Mestre	civ. 30
Identificativi Catastali:	Compilata da: Vinante Sergio
Sezione:	Iscritto all'albo: Architetti
Foglio: 27	Prov. Pordenone
Particella: 1519	N. 88
Subalterno: 4	

Scheda n. 1 Scala 1:200

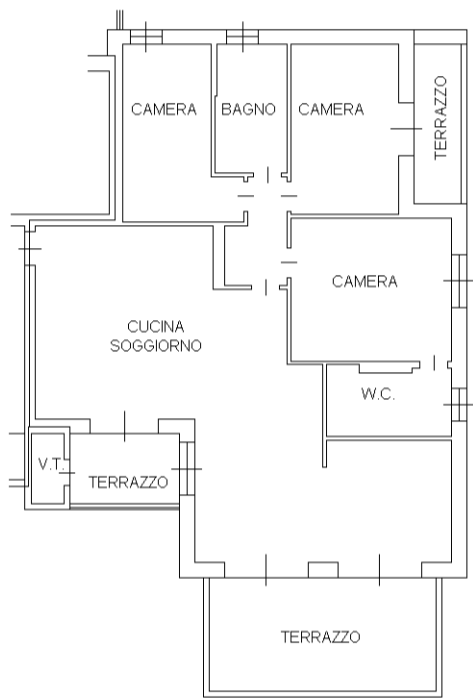

PIANTA PIANO PRIMO
H = 2.57 m

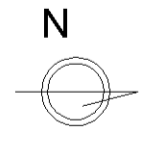

Catasto dei Fabbricati - Situazione al 14/10/2021 - Comune di PORDENONE (G888) - < Foglio: 27 - Particella: 1519 - Subalterno: 4 >
VIA MESTRE n. 30 piano: 1 interno: 4 scala: A;