

ELABORATO PLANIMETRICO

Compilato da:
Mattioni Matteo
Iscritto all'albo:
Geometri
Prov. Ancona N. 01947

**Agenzia delle Entrate
CATASTO FABBRICATI
Ufficio Provinciale di
Ancona**

Comune di Osimo		Protocollo n. AN0060480 del 05/07/2022	
Sezione:	Foglio: 42	Particella: 1329	Tipo Mappale n. del
Dimostrazione grafica dei subalterni			Scala 1 : 500

PIANO SECONDO

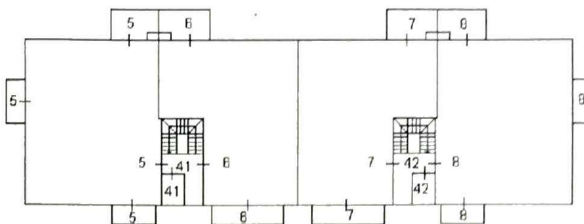

PIANO PRIMO

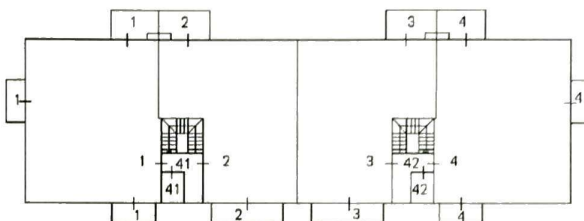

PIANO TERRA

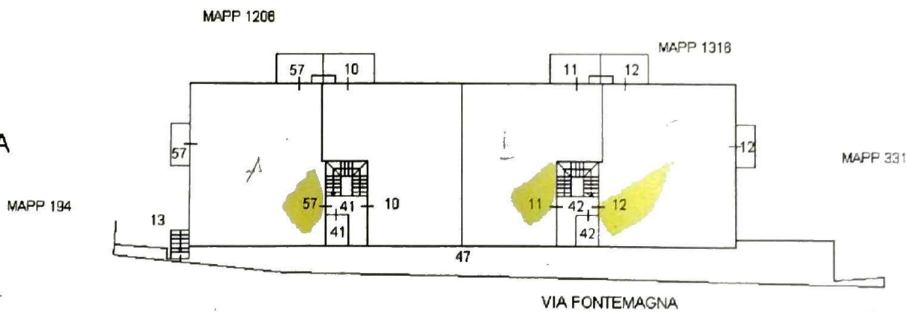

PIANO PRIMO SOTTOSTRADA

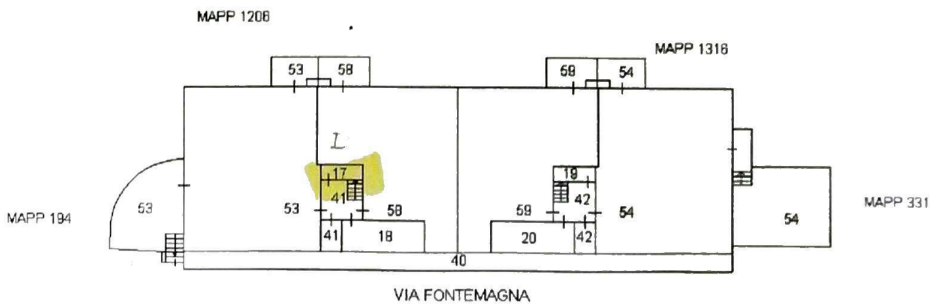

PIANO SECONDO SOTTOSTRADA

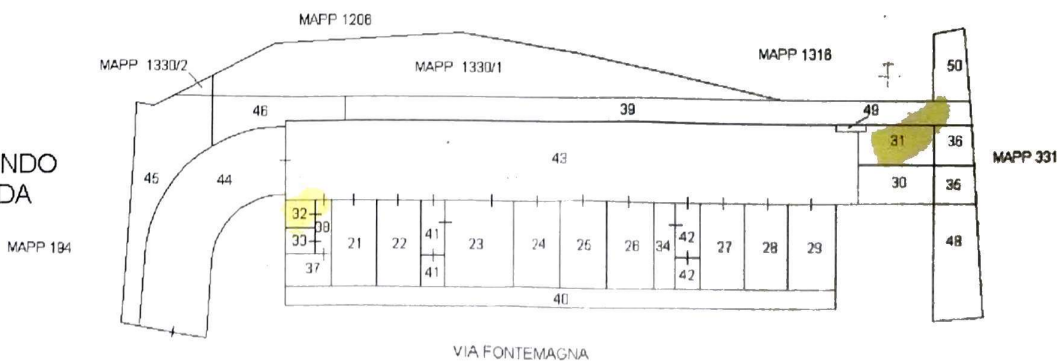

**Agenzia del Territorio
CATASTO FABBRICATI
Ufficio Provinciale di
Ancona**

Dichiarazione protocollo n. AN0129651 del 18/05/2011

Planimetria di u.i.u. in Comune di Osimo

Via Fontemagna

civ.

Identificativi Catastali:

Sezione:

Foglio: 42

Particella: 1329

Subalterno: 31

Compilata da:

Palmucci Gianandrea

Iscritto all'albo:

Geometri

Prov. Ancona

N. 2091

Scheda n. 1

Scala 1:200

PIANO S2



VIA FONTEMAGNA



Catasto dei Fabbricati - Situazione al 06/09/2023 Comune di OSIMO (G157) - < Foglio 42 Particella 1329 Subalterno 31 >

VIA FONTEMAGNA Piano S2

Firmato Da: CIONCO MAURO Emesso Da: ARUBAPEC S.P.A. NG CA 3 Serial#: 3cde18da8d0335d56d74371093b680a8

Visura storica per immobile

Situazione degli atti informatizzati dall'impianto meccanografico al 06/09/2023

Dati della richiesta	Comune di OSIMO (Codice:G157)
Catasto Fabbricati	Provincia di ANCONA
	Foglio: 42 Particella: 1329 Sub.: 31

INTESTATO

1	CEVI COSTRUZIONI S.R.L. sede in OSIMO (AN)	01396350421*	(1) Proprieta' 1/1
---	--------------------------------------------	--------------	--------------------

Unità immobiliare dal 09/11/2015

N.	DATI IDENTIFICATIVI				DATI DI CLASSAMENTO							DATI DERIVANTI DA	
	Sezione Urbana	Foglio	Particella	Sub	Zona Cens.	Micro Zona	Categoria	Classe	Consistenza	Superficie Catastale	Rendita		
1		42	1329	31			C/6	1	12 m ²	Totale: 14 m ²	Euro 21,69	Variazione del 09/11/2015 - Inserimento in visura dei dati di superficie.	
Indirizzo		VIA FONTEMAGNA Piano S2											
Notifica							Partita						Mod.58
Annotazioni		-classamento e rendita validati											

Mappali Terreni Correlati

Codice Comune G157 - Foglio 42 - Particella 1329

Situazione dell'unità immobiliare dal 27/04/2012

N.	DATI IDENTIFICATIVI				DATI DI CLASSAMENTO							DATI DERIVANTI DA	
	Sezione Urbana	Foglio	Particella	Sub	Zona Cens.	Micro Zona	Categoria	Classe	Consistenza	Superficie Catastale	Rendita		
1		42	1329	31			C/6	1	12 m ²		Euro 21,69	VARIAZIONE NEL CLASSAMENTO del 27/04/2012 Pratica n. AN0070474 in atti dal 27/04/2012 VARIAZIONE DI CLASSAMENTO (n. 6068.1/2012)	
Indirizzo		VIA FONTEMAGNA Piano S2											
Notifica							Partita						Mod.58
Annotazioni		-classamento e rendita validati											

Mappali Terreni Correlati

Codice Comune G157 - Foglio 42 - Particella 1329