

**ELABORATO PLANIMETRICO**

Compilato da:  
Mattioni Matteo

Iscritto all'albo:  
Geometri

Prov. Ancona

N. 01947

**Agenzia delle Entrate  
CATASTO FABBRICATI  
Ufficio Provinciale di  
Ancona**

Comune di Osimo

Sezione: Foglio: 42

Particella: 1329

Protocollo n. AN0060480

del 05/07/2022

Tipo Mappale n.

del

Dimostrazione grafica dei subalterni

Scala 1 : 500

PIANO SECONDO

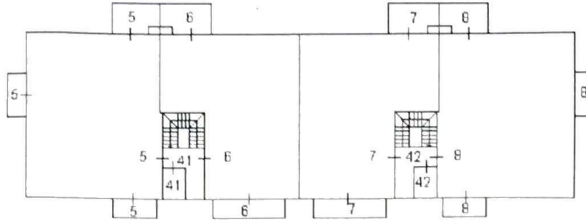

PIANO PRIMO

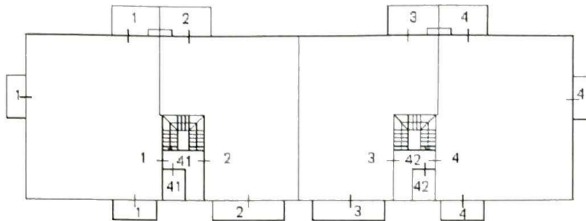

PIANO TERRA

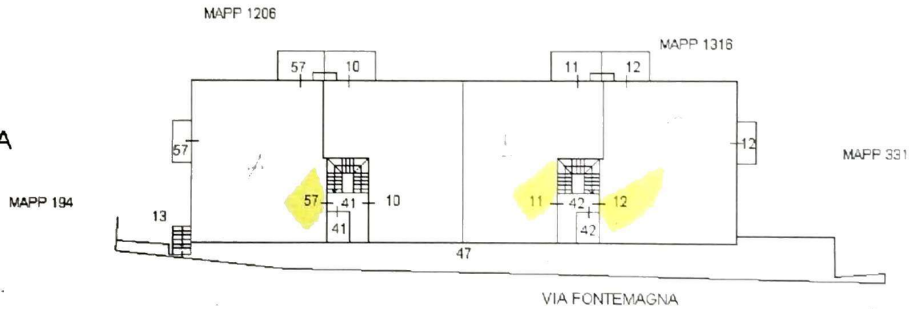

PIANO PRIMO  
SOTTOSTRADA

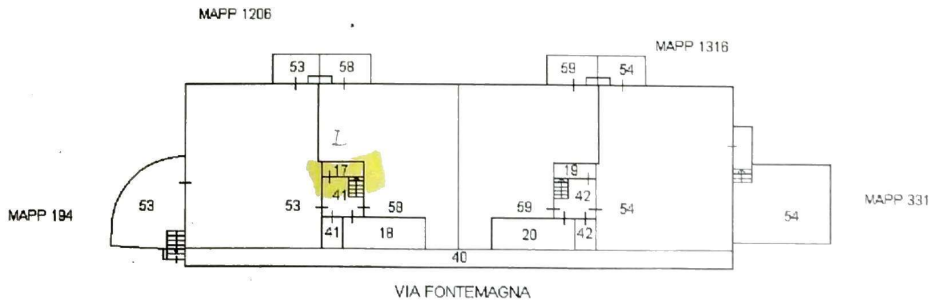

PIANO SECONDO  
SOTTOSTRADA

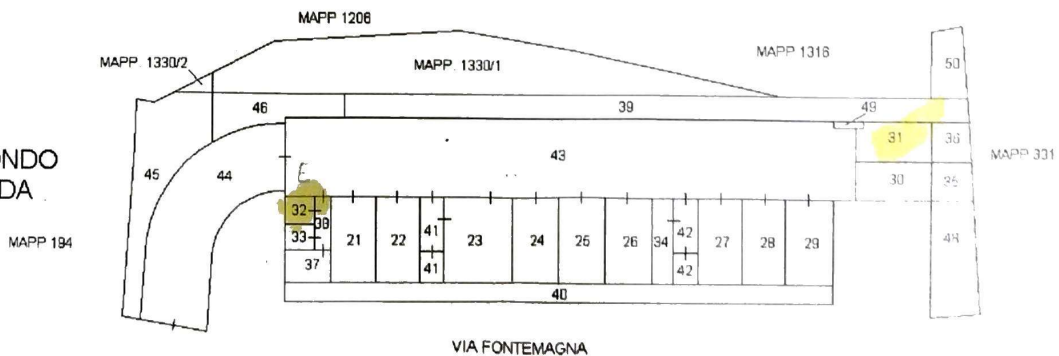

**Agenzia delle Entrate**  
**CATASTO FABBRICATI**  
**Ufficio Provinciale di**  
**Ancona**

Dichiarazione protocollo n. AN0018563 del 03/02/2021

Comune di Osimo

Via Fontemagna

civ. 5-7

Identificativi Catastali:

Sezione:

Foglio: 42

Particella: 1329

Subalterno: 57

Compilata da:  
Mattioni Matteo

Iscritto all'albo:  
Geometri

Prov. Ancona

N. 01947

Planimetria

Scheda n. 1

Scala 1:200

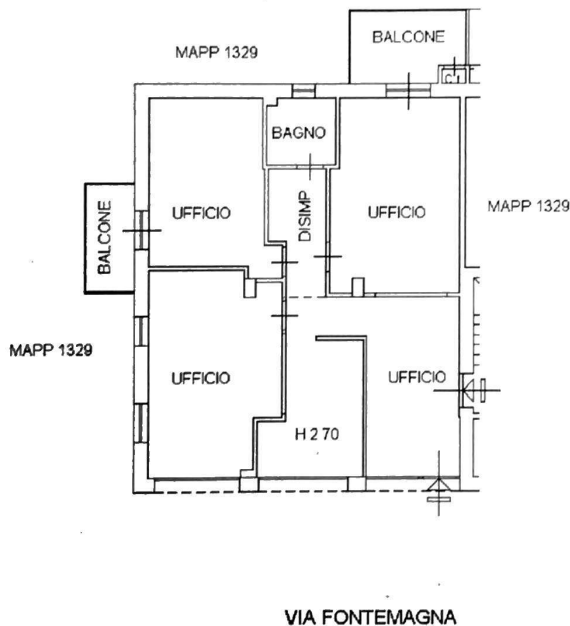

**PIANO TERRA**



Catasto dei Fabbricati - Situazione al 06/09/2023 - Comune di OSIMO(GI.157) - < Foglio 42 Particella 1329 Subalterno 57 >  
VIA FONTEMAGNA, n. 5-7 Piano T

Firmato Da: CIONCO MAURO Emesso Da: ARUBAPEC S.P.A. NG CA 3 Serial#: 3dde18da8d0335d56d74371093b680a8

## Visura storica per immobile

### Situazione degli atti informatizzati dall'impianto meccanografico al 06/09/2023

<b>Dati della richiesta</b>	<b>Comune di OSIMO (Codice:G157 )</b>
<b>Catasto Fabbricati</b>	<b>Provincia di ANCONA</b>
	<b>Foglio: 42 Particella: 1329 Sub.: 57</b>

#### INTESTATO

I CEVI COSTRUZIONI S.R.L. sede in OSIMO (AN)	01396350421*	(1) Proprieta' 1/1
--	--------------	--------------------

#### Unità immobiliare dal 11/01/2022

N.	DATI IDENTIFICATIVI				DATI DI CLASSAMENTO							DATI DERIVANTI DA	
	Sezione Urbana	Foglio	Particella	Sub	Zona Cens.	Micro Zona	Categoria	Classe	Consistenza	Superficie Catastale	Rendita		
1		42	1329	57			A/10	1	5 vani	Totale: 97 m <sup>2</sup>	Euro 1.058,74	VARIAZIONE NEL CLASSAMENTO del 11/01/2022 Pratica n. AN0001388 in atti dal 11/01/2022 VARIAZIONE DI CLASSAMENTO (n. 1388.1/2022)	
<b>Indirizzo</b>		VIA FONTEMAGNA n. 5-7 Piano T											
<b>Notifica</b>							<b>Partita</b>				<b>Mod.58</b>		
<b>Annotazioni</b>		-classamento e rendita validati											

#### Mappali Terreni Correlati

Codice Comune G157 - Foglio 42 - Particella 1329

#### Situazione dell'unità immobiliare dal 03/02/2021

N.	DATI IDENTIFICATIVI				DATI DI CLASSAMENTO							DATI DERIVANTI DA	
	Sezione Urbana	Foglio	Particella	Sub	Zona Cens.	Micro Zona	Categoria	Classe	Consistenza	Superficie Catastale	Rendita		
1		42	1329	57			A/10	1	5 vani	Totale: 97 m <sup>2</sup>	Euro 1.058,74	VARIAZIONE DELLA DESTINAZIONE del 02/02/2021 Pratica n. AN0018563 in atti dal 03/02/2021 NEGOZIO-UFFICIO (n. 14994.1/2021)	
<b>Indirizzo</b>		VIA FONTEMAGNA n. 5-7 Piano T											
<b>Notifica</b>							<b>Partita</b>				<b>Mod.58</b>		
<b>Annotazioni</b>		-classamento e rendita proposti (d.m. 701/94)											