

**ELABORATO PLANIMETRICO**

Compilato da:  
Mattioni Matteo

Iscritto all'albo:  
Geometri

Prov. Ancona

N. 01947

**Agenzia delle Entrate  
CATASTO FABBRICATI  
Ufficio Provinciale di  
Ancona**

Comune di Osimo

Sezione: Foglio: 42

Particella: 1329

Protocollo n. AN0060480

del 05/07/2022

Tipo Mappale n.

del

Dimostrazione grafica dei subalterni

Scala 1 : 500

PIANO SECONDO

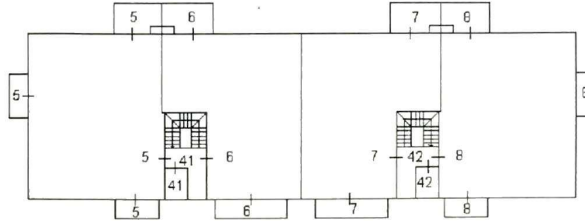

PIANO PRIMO

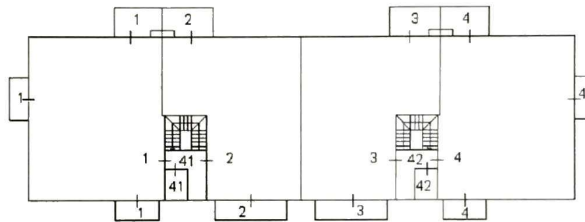

PIANO TERRA

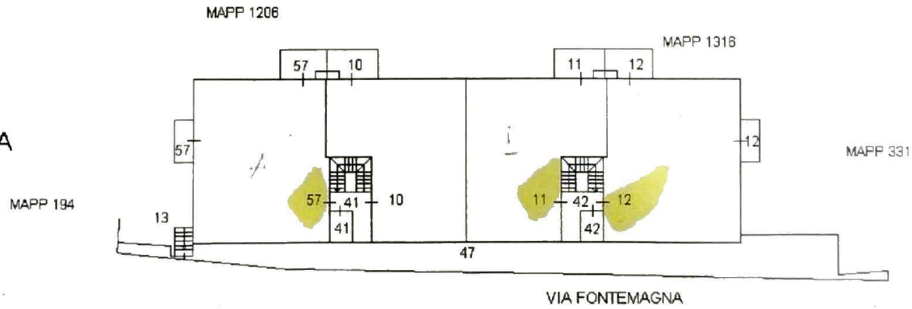

PIANO PRIMO  
SOTTOSTRADA

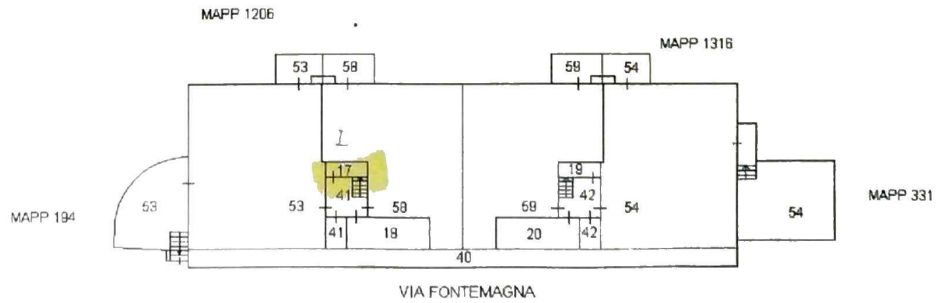

PIANO SECONDO  
SOTTOSTRADA

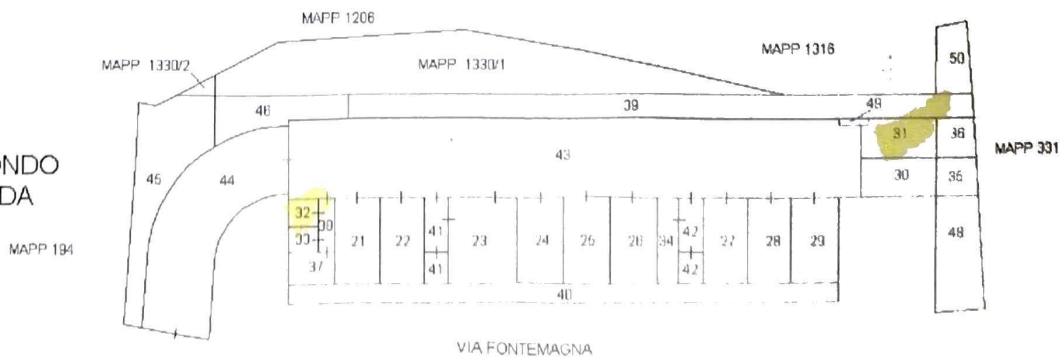

**Agenzia del Territorio  
CATASTO FABBRICATI  
Ufficio Provinciale di  
Ancona**

Dichiarazione protocollo n. AN0129651 del 18/05/2011	
Planimetria di u.i.u. in Comune di Osimo	
Via Fontemagna civ.	
Identificativi Catastali:	Compilata da: Palmucci Gianandrea
Sezione:	Iscritto all'albo: Geometri
Foglio: 42	Prov. Ancona
Particella: 1329	N. 2091
Subalterno: 32	

Scheda n. 1      Scala 1:200

PIANO S2



VIA FONTEMAGNA



Catasto dei Fabbricati - Situazione al 06/09/2023 - Comune di OSDMO(G.157) - < Foglio 42 Particella 1329 Subalterno 32 >  
VIA FONTEMAGNA Piano S2

Firmato Da: CIONCO MAURO Emesso Da: ARUBAPEC S.P.A. NG CA 3 Serial#: 3dde18da8d0335d56d74371093b680a8

## Visura storica per immobile

Situazione degli atti informatizzati dall'impianto meccanografico al 06/09/2023

<b>Dati della richiesta</b>	<b>Comune di OSIMO (Codice:G157 )</b>
<b>Catasto Fabbricati</b>	<b>Provincia di ANCONA</b>
	<b>Foglio: 42 Particella: 1329 Sub.: 32</b>

**INTESTATO**

1 CEVI COSTRUZIONI S.R.L. sede in OSIMO (AN)	01396350421*	(1) Proprieta' 1/1
--	--------------	--------------------

**Unità immobiliare dal 09/11/2015**

N.	DATI IDENTIFICATIVI				DATI DI CLASSAMENTO							DATI DERIVANTI DA	
	Sezione Urbana	Foglio	Particella	Sub	Zona Cens.	Micro Zona	Categoria	Classe	Consistenza	Superficie Catastale	Rendita		
1		42	1329	32			C/2	5	3 m <sup>2</sup>	Totale: 4 m <sup>2</sup>	Euro 3,56	Variazione del 09/11/2015 - Inserimento in visura dei dati di superficie.	
<b>Indirizzo</b>		VIA FONTEMAGNA Piano S2											
<b>Notifica</b>							<b>Partita</b>					<b>Mod.58</b>	
<b>Annotazioni</b>		-classamento e rendita validati											

**Mappali Terreni Correlati**

Codice Comune G157 - Foglio 42 - Particella 1329

**Situazione dell'unità immobiliare dal 27/04/2012**

N.	DATI IDENTIFICATIVI				DATI DI CLASSAMENTO							DATI DERIVANTI DA	
	Sezione Urbana	Foglio	Particella	Sub	Zona Cens.	Micro Zona	Categoria	Classe	Consistenza	Superficie Catastale	Rendita		
1		42	1329	32			C/2	5	3 m <sup>2</sup>		Euro 3,56	VARIAZIONE NEL CLASSAMENTO del 27/04/2012 Pratica n. AN0070474 in atti dal 27/04/2012 VARIAZIONE DI CLASSAMENTO (n. 6068.1/2012)	
<b>Indirizzo</b>		VIA FONTEMAGNA Piano S2											
<b>Notifica</b>							<b>Partita</b>					<b>Mod.58</b>	
<b>Annotazioni</b>		-classamento e rendita validati											

**Mappali Terreni Correlati**

Codice Comune G157 - Foglio 42 - Particella 1329