

ELABORATO PLANIMETRICO

Compilato da:
Mattioni Matteo

Iscritto all'albo:
Geometri

Prov. Ancona

N. 01947

**Agenzia delle Entrate
CATASTO FABBRICATI
Ufficio Provinciale di
Ancona**

Comune di Osimo

Sezione: Foglio: 42

Particella: 1329

Protocollo n. AN0060480 del 05/07/2022

Tipo Mappale n. del

Dimostrazione grafica dei subalterni

Scala 1 : 500

PIANO SECONDO

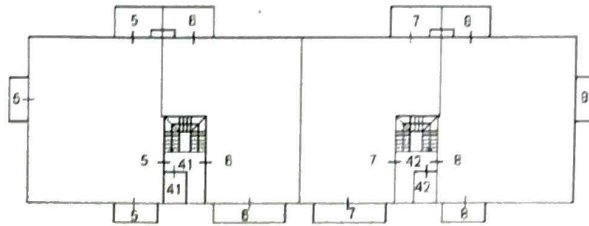

PIANO PRIMO

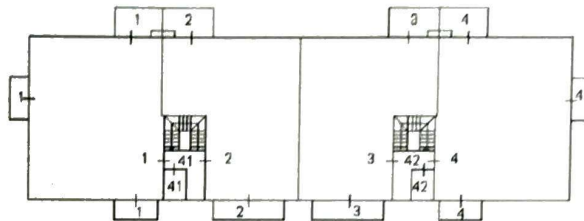

PIANO TERRA

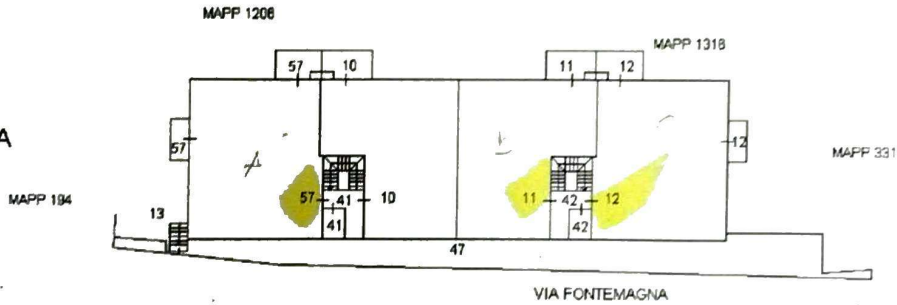

PIANO PRIMO
SOTTOSTRADA

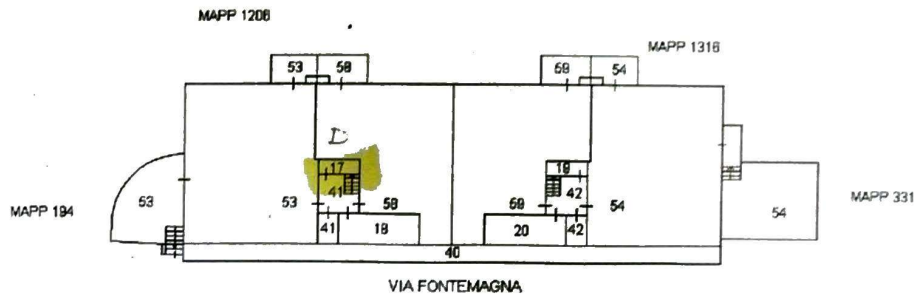

PIANO SECONDO
SOTTOSTRADA

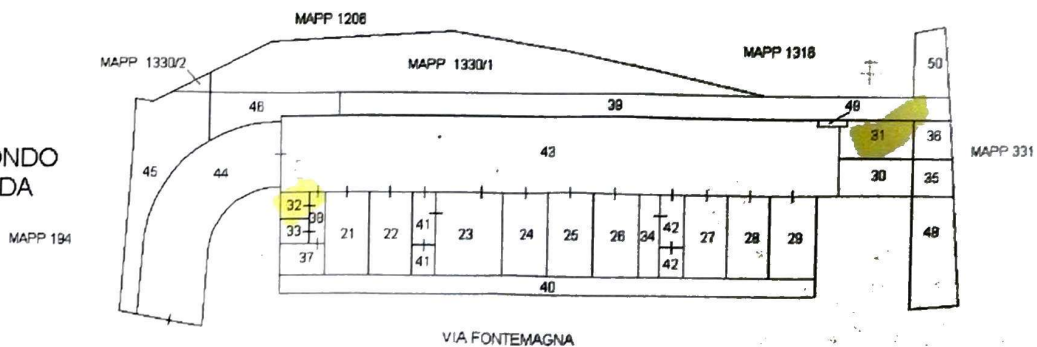

**Agenzia del Territorio
CATASTO FABBRICATI
Ufficio Provinciale di
Ancona**

Dichiarazione protocollo n. AN0129651 del 18/05/2011

Planimetria di u.i.u. in Comune di Osimo

Via Fontemagna

civ.

Identificativi Catastali:

Sezione:

Foglio: 42

Particella: 1329

Subalterno: 12

Compilata da:

Palmucci Gianandrea

Iscritto all'albo:

Geometri

Prov. Ancona

N. 2091

Scheda n. 1

Scala 1:200

PIANO TERRA

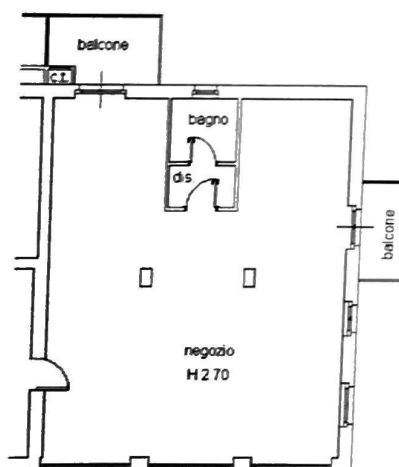

VIA FONTEMAGNA



Catasto dei Fabbricati - Situazione al 06/09/2023 - Comune di OSIMO (G157) - < Foglio 42 Particella 1329 Subalterno 12 >
VIA FONTEMAGNA, Piano T

Visura storica per immobile

Situazione degli atti informatizzati dall'impianto meccanografico al 06/09/2023

Dati della richiesta	Comune di OSIMO (Codice:G157)
Catasto Fabbricati	Provincia di ANCONA
	Foglio: 42 Particella: 1329 Sub.: 12

INTESTATO

1	CEVI COSTRUZIONI S.R.L. sede in OSIMO (AN)	01396350421*	(1) Proprieta' 1/1
---	--	--------------	--------------------

Unità immobiliare dal 09/11/2015

N.	DATI IDENTIFICATIVI				DATI DI CLASSAMENTO							DATI DERIVANTI DA	
	Sezione Urbana	Foglio	Particella	Sub	Zona Cens.	Micro Zona	Categoria	Classe	Consistenza	Superficie Catastale	Rendita		
1		42	1329	12			C/1	5	86 m ²	Totale: 100 m ²	Euro 1.496,80	Variazione del 09/11/2015 - Inserimento in visura dei dati di superficie.	
Indirizzo		VIA FONTEMAGNA Piano T											
Notifica		Notifica effettuata con protocollo n. AN0072213 del 02/05/2012					Partita						Mod.58
Annotazioni		-classamento e/o rendita rettificati con procedura di classamento automatico (d.m. 701/94)											

Mappali Terreni Correlati

Codice Comune G157 - Foglio 42 - Particella 1329

Situazione dell'unità immobiliare dal 27/04/2012

N.	DATI IDENTIFICATIVI				DATI DI CLASSAMENTO							DATI DERIVANTI DA	
	Sezione Urbana	Foglio	Particella	Sub	Zona Cens.	Micro Zona	Categoria	Classe	Consistenza	Superficie Catastale	Rendita		
1		42	1329	12			C/1	5	86 m ²		Euro 1.496,80	VARIAZIONE NEL CLASSAMENTO del 27/04/2012 Pratica n. AN0070473 in atti dal 27/04/2012 VARIAZIONE DI CLASSAMENTO (n. 6067 1/2012)	
Indirizzo		VIA FONTEMAGNA Piano T											
Notifica		Notifica effettuata con protocollo n. AN0072213 del 02/05/2012					Partita						Mod.58
Annotazioni		-classamento e/o rendita rettificati con procedura di classamento automatico (d.m. 701/94)											

Mappali Terreni Correlati

Codice Comune G157 - Foglio 42 - Particella 1329