

MODULARIO  
F. rig. rend. 487

MINISTERO DELLE FINANZE  
DIREZIONE GENERALE DEL CATASTO E DEI SS.TT.EE.  
**CATASTO EDILIZIO URBANO** (RDL 13-4-1939, n. 652)

\*MOD. BN (CEU)\*

Planimetria di u.i.u. in Comune di ARLUNO via ADUA civ. 30

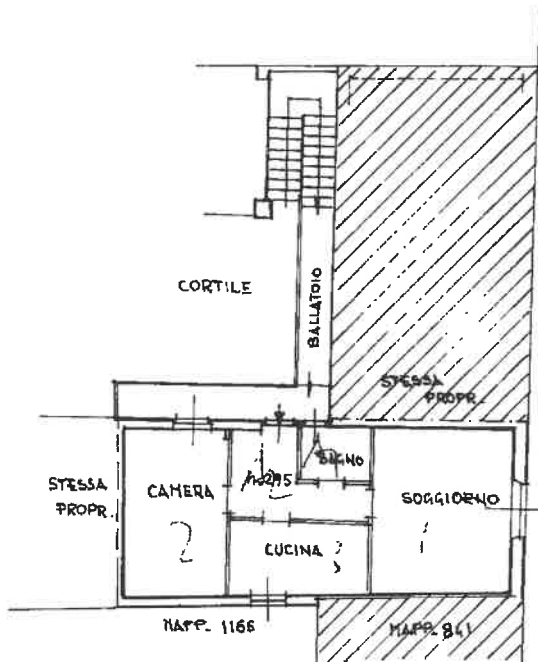

PIANO PRIMO

VIA ADUA

ORIENTAMENTO



SCALA DI 1:200

\* Conforme modello ministeriale

Urban 01  
Catasto dei Fabbricati - Situazione al 04/10/2023 - Comune di ARLUNO(A413) - < Foglio 10 - Particella 838 - Subaltemo 503 >  
VI.A ADUA n. 30 Piano 1  
Libreria degli Uffici - 20121 Milano

Dichiarazione di NC   
Denuncia di variazione

Compilata dal ARCHITETTO ALDO DELL'AGLIA  
(Titolo, cognome e nome)  
Iscritto all'albo de ARCHITETTI  
della provincia di MILANO  
data 10/10/2023 Firma [Signature]

RISERVATO ALL'UFFICIO

Ultima planimetria in atti  
identificativi catastali  
Data presentazione: 23/04/1993 - Data: 04/10/2023 - n. T15296 - Richiedente: BNTMRC67M05F063R  
Totale schede: 838 su 838 - Formato di acquisizione: A4 (210x297) - Formato stampa: A4 (210x297)

FORZ D

MODULARIO  
F rig rend 487

MINISTERO DELLE FINANZE  
DIREZIONE GENERALE DEL CATASTO E DEI SS.TT.EE.  
**CATASTO EDILIZIO URBANO** (RDL 13-4-1939, n. 652)

\* MOD. BN (CEU)\*

Planimetria di u.i.u. in Comune di **ARLUNO** via **ADUA** civ. **30**

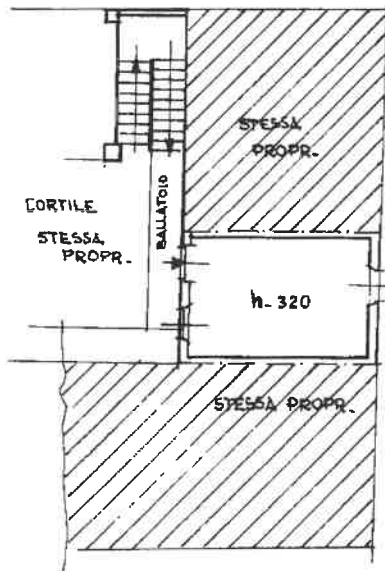

VIA ADUA

PIANO PRIMO

ORIENTAMENTO



SCALA DI 1:200

\* Conforme modello ministeriale

Dichiarazione di N.C.   
Denuncia di variazione

Compilata dal **ARCHITETTO**  
(Titolo, cognome e nome)  
**ALDO DELL'ACQUA**

RISERVATO ALL'UFFICIO

Ultima planimetria in atti  
identificativi catastali

Iscritto all'albo de **ARCHITETTI**

113

Data presentazione: 23/04/1993 - Data: 04/10/2023 - n. T24452 - Richiedente: BNTMRC67M05F063R  
Toale schiz. A1 - Formato di acquisizione: A4(210x297) - Formato stampa richiesta: A4(210x297)

data ..... Firma .....



FORZ - B

libreu 01  
Catasto dei Fabbricati - Situazione al 04/10/2023 - Comune di ARLUNO(A413) - < Foglio 10 - Particella 835 - Subalterno 502 >  
VIA ARLUNO, n. 30, Piano 1  
Libreria degli Uffici - 20121 Milano