

ACCETTABILE

Mod. B (Nuovo Catasto Edilizio Urbano)

MODULARIO  
F. - Cat. S.T. - 401



MINISTERO DELLE FINANZE  
DIREZIONE GENERALE DEL CATASTO E DEI SERVIZI TECNICI ERARIALI

Lire  
20

# NUOVO CATASTO EDILIZIO URBANO

(R. DECRETO-LEGGE 13 APRILE 1939, N. 652)

Planimetria dell'immobile situato nel Comune di MILANO - Città Via Crivelli 26  
(Condominio)

Ditta .....  
Allegata alla dichiarazione presentata all'Ufficio Tecnico Erariale di Milano Scheda D582161  
mapp. 3993 sub. 11

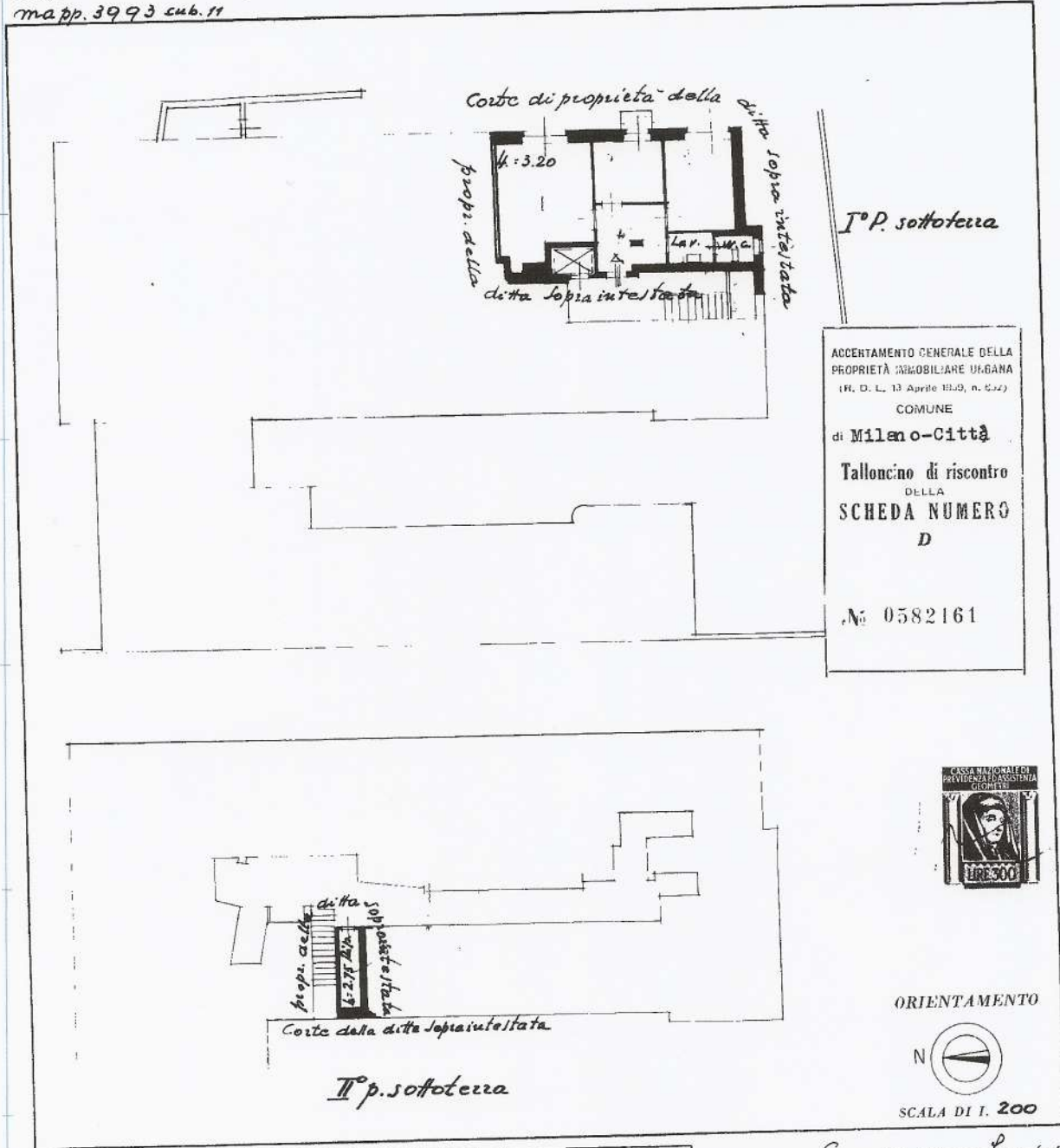

ACCERTAMENTO GENERALE DELLA  
PROPRIETÀ IMMOBILIARE URBANA  
(R. D. L. 13 Aprile 1939, n. 652)

COMUNE  
di Milano-Città

Talloncino di riscontro  
DELLA  
SCHEDA NUMERO  
**D**

N.° 0582161



ORIENTAMENTO



SCALA DI 1: 200

SPAZIO RISERVATO PER LE ANNOTAZIONI D'UFFICIO	
DATA	
PROT. N°	13

Compilata dal Geom. Ombelino Landrini  
(Titolo, nome e cognome del tecnico)

Iscritto all'Albo dei Geometri  
della Provincia di Milano

DATA 18 dicembre 1956

Firma: Landrini