

**Agenzia del Territorio
CATASTO FABBRICATI
Ufficio Provinciale di
Milano**

Dichiarazione protocollo n. MI0130592 del 04/03/2004

Planimetria di u.i.u. in Comune di Rozzano

M. D'azeglio

civ. 15/B

Identificativi Catastali:

Sezione:
Foglio: 17
Particella: 649
Subalterno: 53

Compilata da:
Ratti Giorgio

Iscritto all'albo:
Geometri

Prov. Milano

N. 3889

Scheda n. 1 Scala 1:200

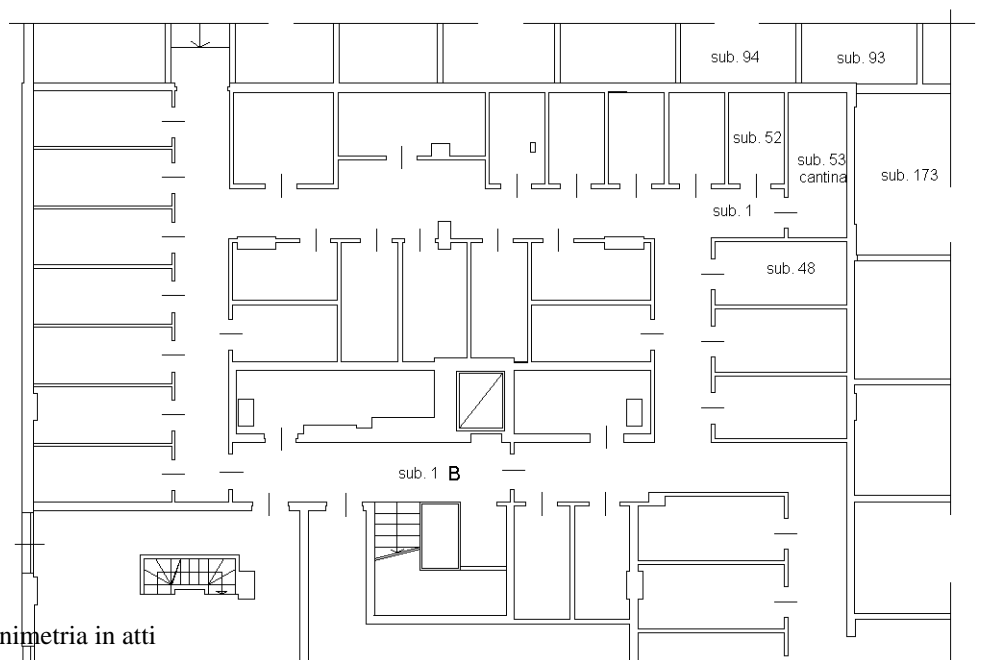
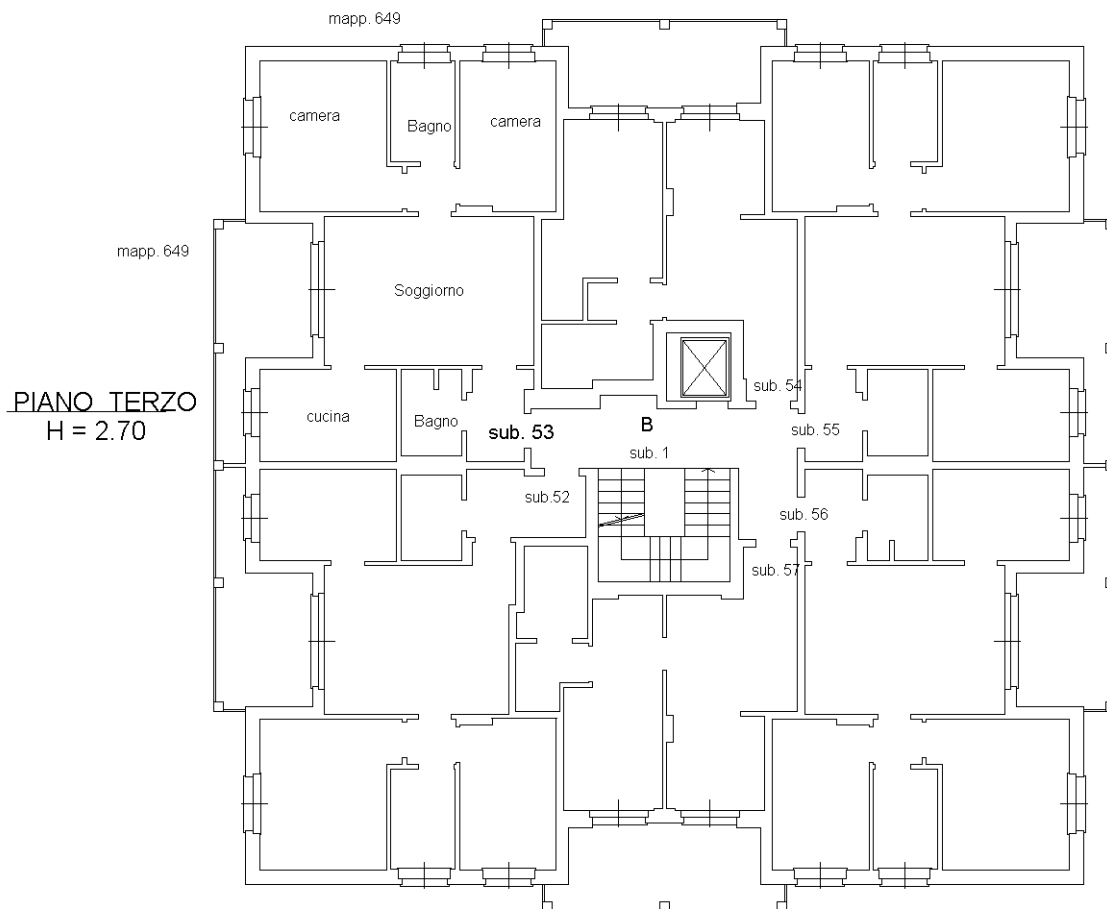

Ultima planimetria in atti

Catasto dei Fabbricati - Situazione al 23/12/2020 - Comune di ROZZANO (H623) - < Foglio: 17 - Particella: 649 - Subalterno: 53 >
VIA MASSIMO D' AZEGLIO n. 15/B piano: 3-S1 scala: B edificio: B;

**Agenzia del Territorio
CATASTO FABBRICATI
Ufficio Provinciale di
Milano**

Dichiarazione protocollo n. MI0130592 del 04/03/2004

Planimetria di u.i.u. in Comune di Rozzano

M. D'azeglio

civ. 15

Identificativi Catastali:

Sezione:

Foglio: 17

Particella: 649

Subalterno: 132

Compilata da:
Ratti Giorgio

Iscritto all'albo:
Geometri

Prov. Milano

N. 3889

Scheda n. 1

Scala 1:200

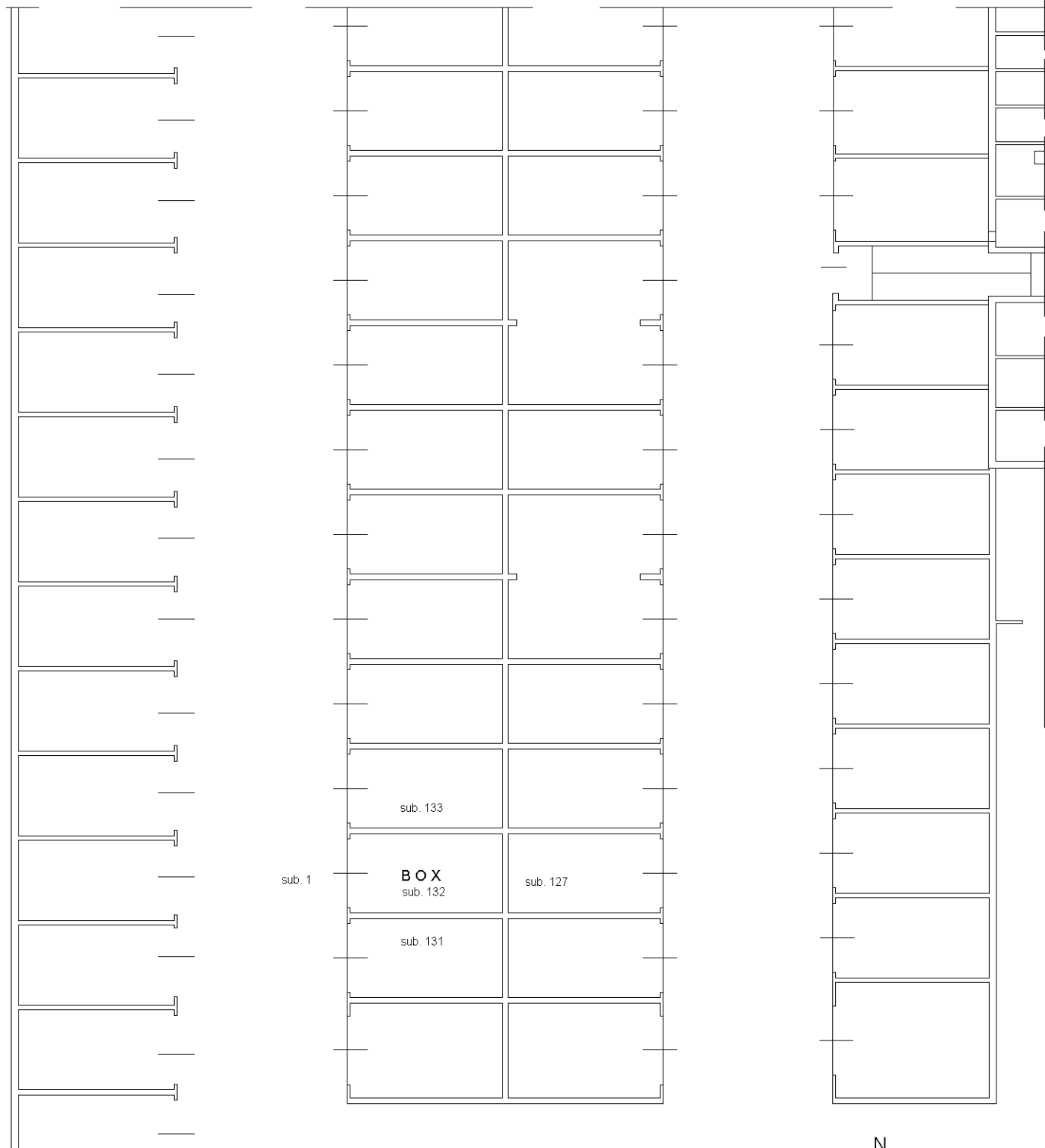

sub. 1

sub. 133

BOX
sub. 132

sub. 131

sub. 127

PIANO INTERRATO
H = 2.40



Catasto dei Fabbricati - Situazione al 23/12/2020 - Comune di ROZZANO (H623) - < Foglio: 17 - Particella: 649 - Subalterno: 132 >
VIA MASSIMO D' AZEGLIO n. 15 piano: S1;

Ultima planimetria in atti

**Agenzia del Territorio
CATASTO FABBRICATI
Ufficio Provinciale di
Milano**

Dichiarazione protocollo n. MI0130592 del 04/03/2004

Planimetria di u.i.u. in Comune di Rozzano

M. D'azeglio

civ. 15

Identificativi Catastali:

Sezione:

Foglio: 17

Particella: 649

Subalterno: 133

Compilata da:
Ratti Giorgio

Iscritto all'albo:
Geometri

Prov. Milano

N. 3889

Scheda n. 1

Scala 1:200

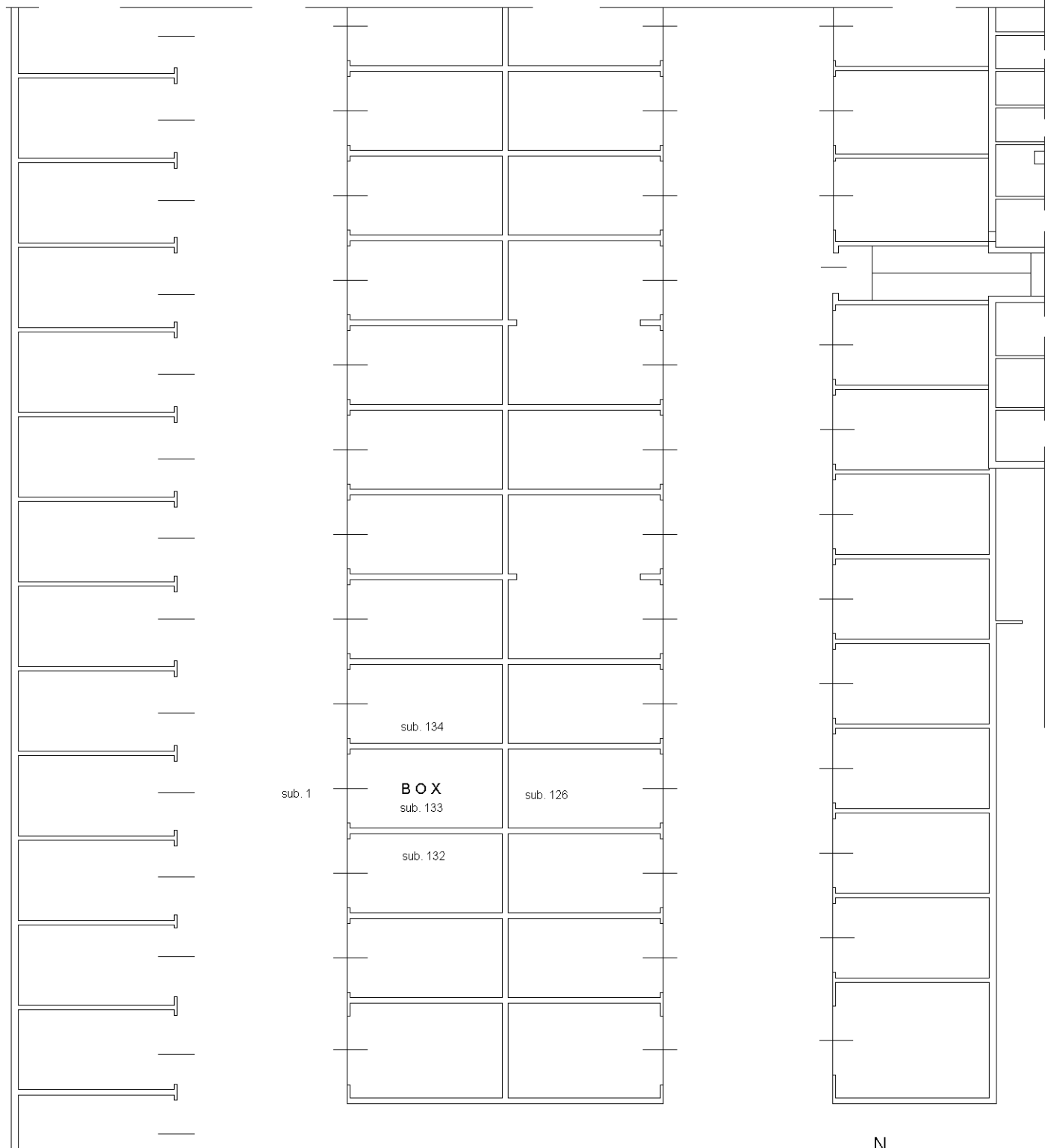

PIANO INTERRATO
H = 2.40

Ultima planimetria in atti