

MODULARIO
F. rig. rend 497



MINISTERO DELLE FINANZE
DIREZIONE GENERALE DEL CATASTO E DEI SS.TT.EE.
CATASTO EDILIZIO URBANO (RDL 13-4-1939, n. 652)

MOD. **BN** (CEU)

LIRE
250

Planimetria di u.i.u. in Comune di DONATO MILANESE via EMILIA civ. 44

CORTILE COMUNE

MAPP. 38, 4

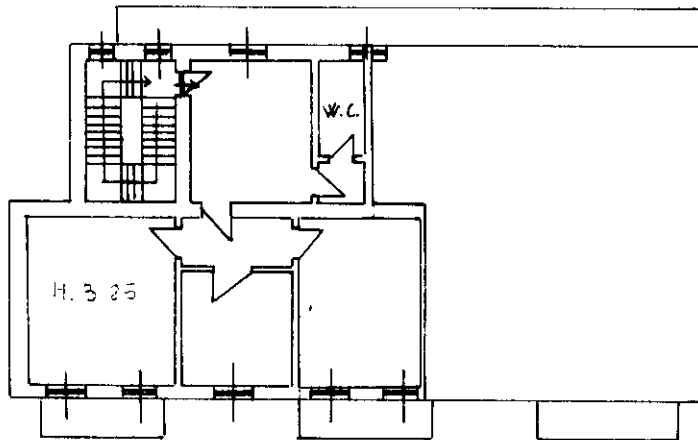

MAPP. 9

VIA EMILIA

PIANO SECONDO

ORIENTAMENTO

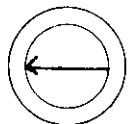

SCALA DI 1:200

19 MAG 1993

Dichiarazione di N.C.
Denuncia di variazione

Compilata dal geom. AROSIO GIANMARCO
(Titolo, cognome e nome)

RISERVATO ALL'UFFICIO

Data presentazione: 19/05/1993 - Data: 22/06/2023 - n. T249617 - Richiedente: RMLFBG76S12F205V

Totali schede: 1 - Formato di acquisizione: A4(210x297) - Formato stampa richiesto: A4(210x297)
n. 39 sub. N della provincia di Milano data 10/6/93 Firma [Signature]

NUOVO SUB 506

15872