

MODULARIO
F. 10. V. 492



MINISTERO DELLE FINANZE

DIREZIONE GENERALE DEL CATASTO E DEI SERVIZI TECNICI ERARIALI

NUOVO CATASTO EDILIZIO URBANO

(A. SACCATO LEGGE 12 APRILE 1976, N. 415)

Mod. B (Nuovo Catasto Edilizio Urbano)

Lire
100

Planimetria dell'immobile situato nel Comune di MILANO Via MARSALA, 2

Allegata alle dichiarazioni presentata all'Ufficio Tecnico Erariale di MILANO

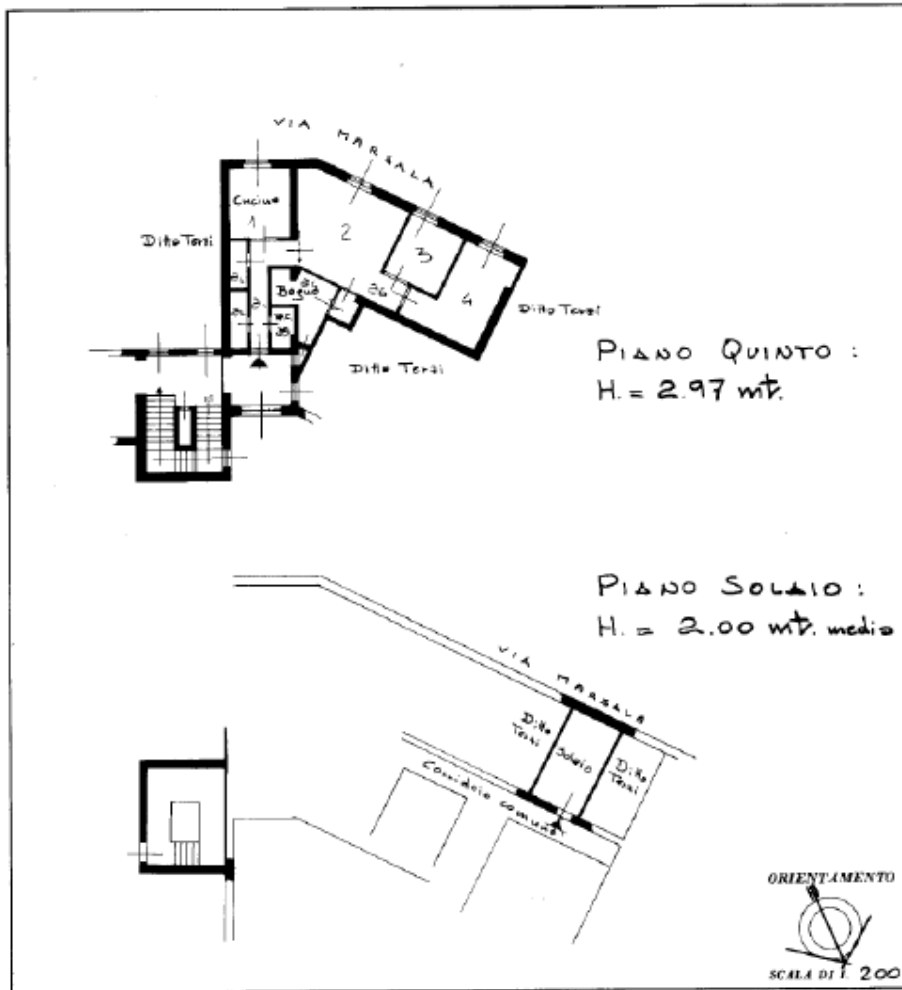

SPAZIO RISERVATO PER LE ANNOTAZIONI D'UFFICIO

DATA
PROF. N° 739C #13 MAR 1986

[Signature]

PARTITA : 789
FOGLIO : 311
MAPPALE : 287
SUBALTINO : 48

Ultima planimetria in atti