

Agenzia delle Entrate
CATASTO FABBRICATI
Ufficio provinciale di
Milano

Scala 1:200

Dichiarazione protocollo n. MI0549261 del 27/12/2017
Planimetria di u.i.u. in Comune di Corsico
Via Alessandro Volta

oiv. 14

Identificativi Catastali:
Sezione: Foglio: 2
Particella: 32
Subalterno: 705

Compilata da:
Prosi Fabrizio
Isritto all'albo:
Geometri
Prov. Milano
N. 10567

LOTTO 3

PIANO TERRA

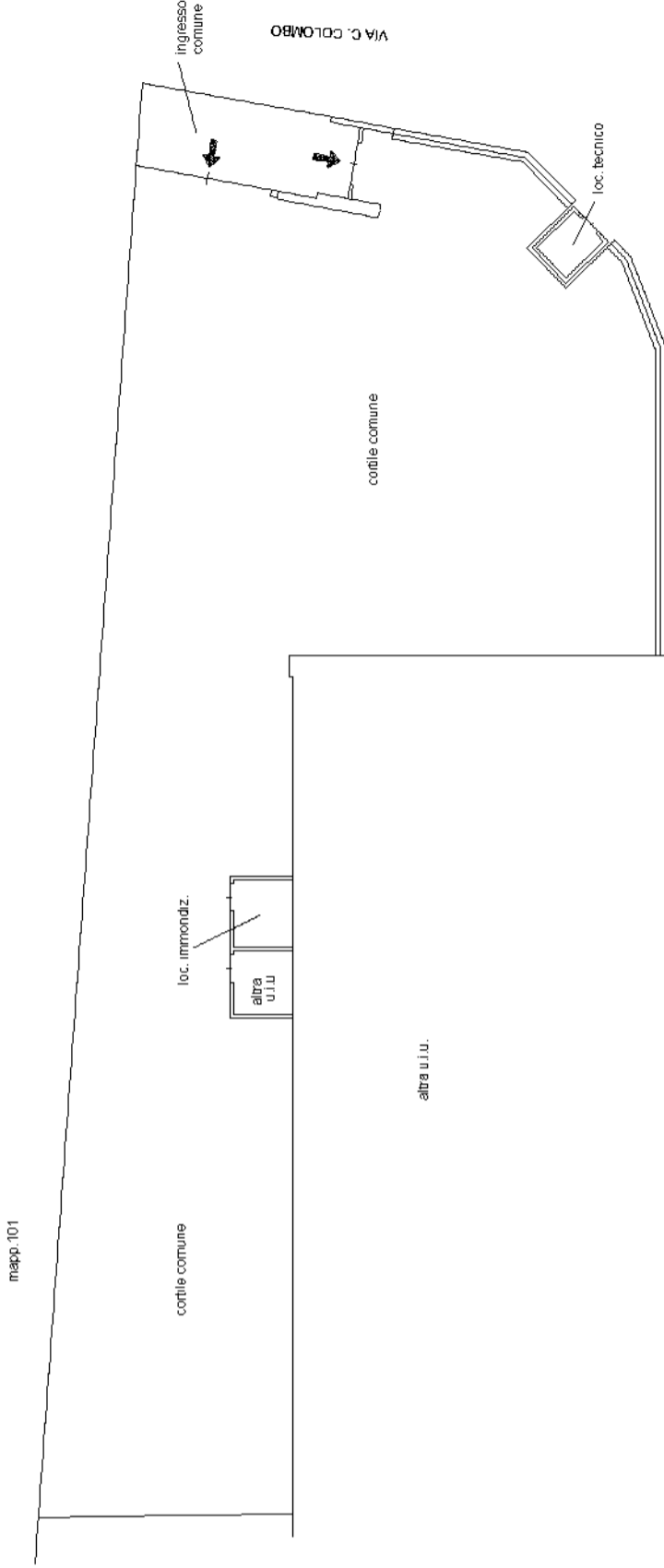

PIANO PRIMO

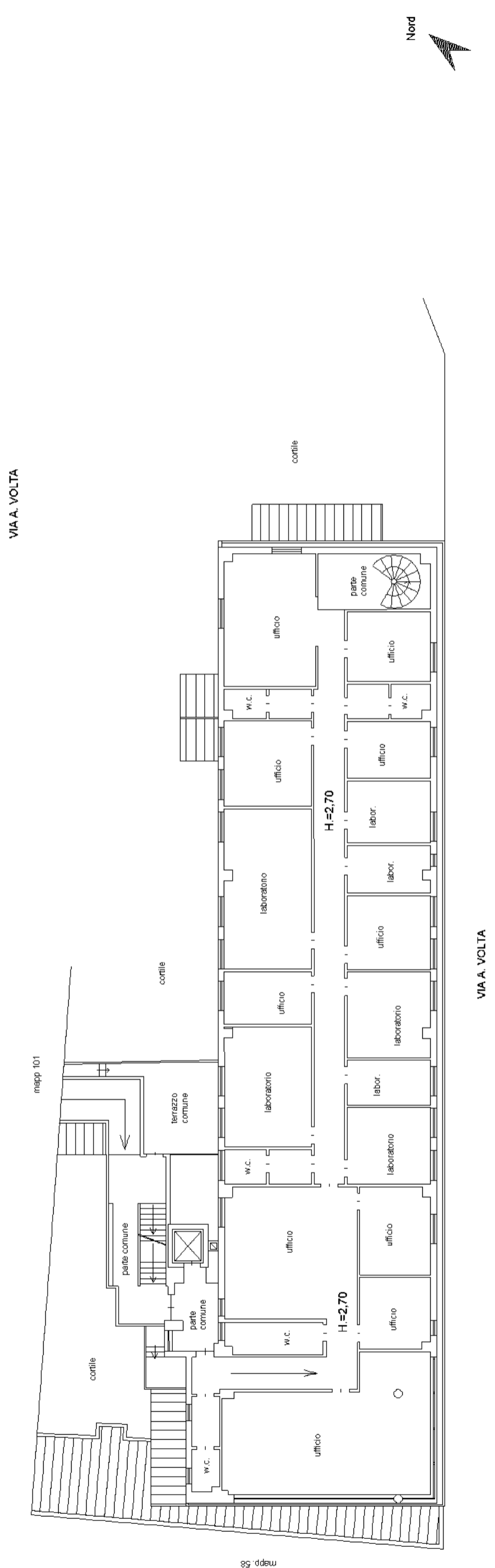

VIA A. VOLTA