

ARCHIVIO DEL COMUNE DI MILANO

ARCHIVIO
Cat. **12** Serie **1**

ATTI DI FABBRICA
A CONSERVAZIONE PERPETUA

G

2481

Atti N. **17428**

UBICAZIONE DELLO STABILE

Anno **1951**

GUIDO D'AREZZO, 1 - VIA

Proprietario

RESA IL **05 GEN. 2012**

ANNOTAZIONI D'ARCHIVIO

ARCHIVIO CIVICO

IL **17 SET 2008**

A Sp. Unico Edilizia

ARCHIVIO CIVICO
IL **22 NOV. 2015**
A Sp. Unico Edilizia

ARCHIVIO CIVICO
RESA IL **14 APR. 2010**
A Sp. Unico Edilizia

COPERTINA DA RITORNARE ALL'ARCHIVIO COL CARTEGGIO

AVVERTENZE IMPORTANTI (stralciate dal Regolamento d'Archivio)

SONO VIETATE le unioni di incartamenti trattanti il medesimo argomento entrati precedentemente in Archivio. Gli incarti relativi ad affari sui quali gli Uffici devono pronunciarsi periodicamente dovranno essere chiusi anno per anno ed inviati all'Archivio, trattenendo solo l'incarto dall'anno che precede quello in corso.

Gli atti debbono essere trasmessi all'Archivio COMPLETI e DISPOSTI

Esaurita la consultazione del fascicolo, esso dovrà essere restituito all'Archivio con la massima sollecitudine, comunque entro e non oltre sei mesi dalla richiesta.

Trascorso tale termine, si dovranno indicare per iscritto, i motivi per i quali il fascicolo deve essere ancora trattenuto.

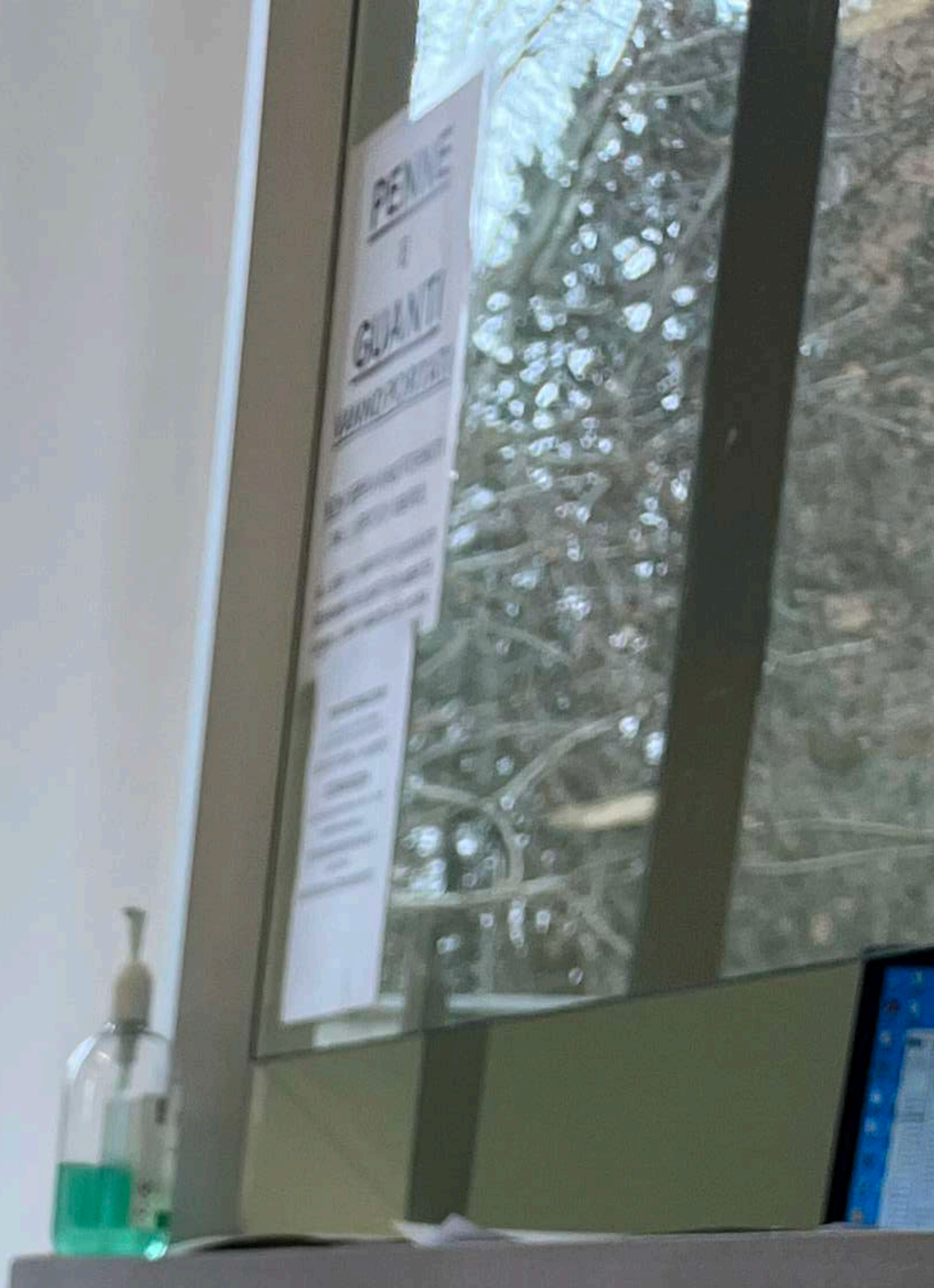

ARCHIVIO DEL COMUNE DI MILANO

ARCHIVIO 12 Serie 1

ATTI DI FABBRICA A SOLLECITAZIONE PUBBLICA = 134

USURAZIONE DELLO STABILE

GUIDO D'AREZZO, I - Via

Proprietario

RESA II n° 05 DEL 28/10/2010

NOTAZIONI D'ARCHIVIO

RESA II n° 019 APR. 2010

COPERTINA DA RITORNARE ALL'ARCHIVIO COL CARTEGGIO

AVVERTENZE IMPORTANTI (estrattate dal Regolamento d'Archivio)

SONO VIETATE le uscite di inquadramento trattanti il medesimo argomento precedentemente in Archivio. Gli uscite relativi ad affari nei quali gli Uffici devono pronunciarsi periodicamente dovranno essere inviati come per corso ed inviati all'Archivio, trattandosi solo l'incarico dell'anno che precede quello in corso.

OGNI atto debbono essere trascritti all'Archivio COMPLETI e DISPOSTI

Esercita la consultazione del fascicolo, esso dovrà essere restituito all'Archivio con la massima sollecitudine, comunque entro e non oltre sei mesi dalla richiesta.

Trascorso tale termine, si dovranno indicare per iscritto i motivi per i quali il fascicolo deve essere ancora trattato.

App. 09/01/2024

UDC 0000 3069

7872

ATTESTAZIONE PRELIEVO DOCUMENTAZIONE

Fascicolo Prot. Gen. 17428 / 1951 Class. 12-1-G

Indirizzo Via GUIDO D'AREZZO N. 1

La documentazione richiesta con:

Protocollo Gen. N° 632036 / 2023

altro ID uff. richiedente _ N° _ / _

Dall'ufficio

Autorizzazione di

E' stata prelevata dagli archivi di Cittadella in data 27/12/2023

Incaricato del ritiro per l'ufficio richiedente _____

Milano, 27/12/2023

Prelievo attestato da _____

a dedurre: \square c.d.e.f. = 250 x 10 = mq. 275
 \square h.i.m. = 270 x 180 = " 1080
 \square l.m. = 244 x 100 x 190 = " 567
" " 1922
mq. 287.41
mq. 287.41 x 5 = mq. 1437.05 (pareti consentite)

GIUSSAREZZO s.p.a. - MILANO

SISTEMAZIONE CASE VIA G. RASORI N° 2 E VIA GUIDO D'AREZZO N° 1 MILANO
PIANTA 1° PIANO RAPP. 1:100

31 Committente
di Scopritore
di Progettista
di Direttore di Lavori
DOTT. ARGER GIACOMO IORI
Via Morici N. 3 - Milano - Tel. 02 4488

31 APR 1951
ALBERTO B. ...

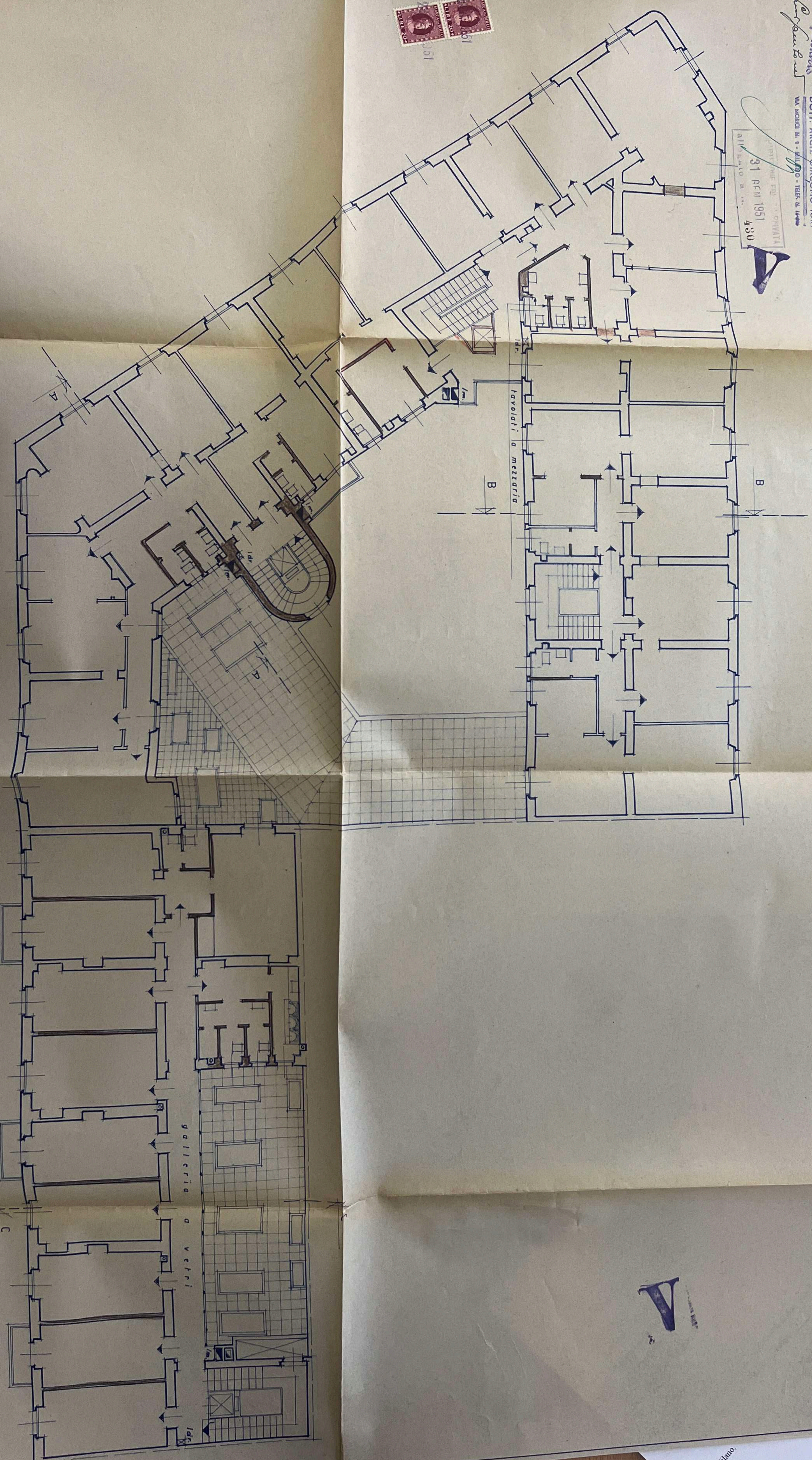

Sp. dis. 108
lav. 4
1947

Milano



galleria

D vetri

C

GIUSSAREZZO s.p.a. - MILANO

SISTEMAZIONE CASE VIA G. RASORI N. 2 E

VIA GUIDO D'AREZZO N. 1 MILANO

STATO ATTUALE PIANTA PIANO 1° RAPP. 1:100

L'Assuntore delle Opere

Il Committente

Il Progettista

Il Direttore dei Lavori

Il Proprietario
L. H. J. Jambouet

DOTT. ARCH. GIACOMO IORI

VIA MORICI N. 9 - MILANO - TELEF. N. 16-896

REPUBBLICA ITALIANA
DIPARTIZIONE FISC. 17 A PRIVATA
31 GEN 1951
MILANO 430

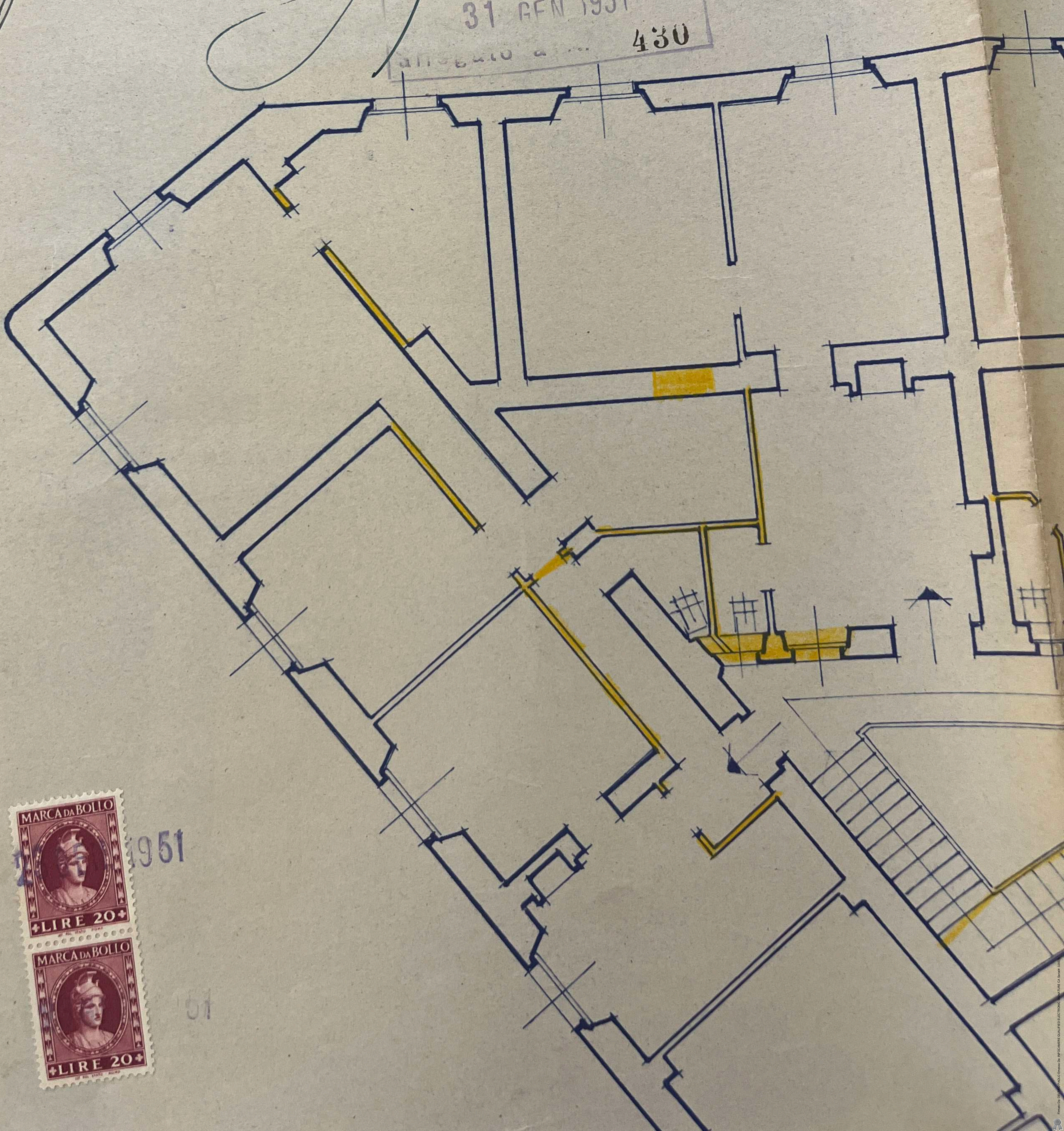



mc/

7210

MINUTA

da trattenere in atti

COMUNE DI MILANO

Ripartizione Edilizia Privata

ARCHIVIO

Milano, 21 marzo

1951

N. 17428

P.G. 1951

N. 430

E.P. 1951

alla loc. p. a. Guissarezzo

Morini 9

OGGETTO:

Reiezione di progetto d'opere edilizie.

abitante in via

~~g. D'Arzese 1~~
presso Arch. G. Jori

MILANO

RELAZIONE DI NOTIFICA

li 24-3-1951

Il sottoscritto messo dichiara di aver oggi notificato la controtesa nota mediante consegna di altro originale della stessa, al Sig.

Accurati Danilo

alla sua qualità di

responsabile

IL RICEVENTE

MESSO COMUNALE

li 17 MAR. 1951

spedizione per consegna relazione di notifica.

evidenza da riprodurre

il

in attesa esito AL pari numeri, trasmesso al Comando Zona *Gruppo Sulema* V. U. per i provvedimenti del caso in relazione alla presente reiezione.

IL CAPO RIPARTIZIONE

In esito alla domanda in atti municipali ai numeri controindicati, si comunica che, indipendentemente da ogni altra riserva opponibile, non si

può rilasciare la licenza chiesta per l'esecuzione delle progettate opere:

di sopralzo degli stabili di via Guido D'Arzese 1 e via Rasori n. 2 in quanto i fabbricati stessi sono interessati dal Piano Regolatore vigente.

Inoltre le attese proposte non si uniformano al disposto degli art. 37 e 39 del Regol. Edilizio ed occorre dimostrare la regolamentazione dei

ARCHIVIO CIVICO
IL 12 OTT. 1987
A EDILIZIA PRIVATA

ARCHIVIO CIVICO
IL 18 MAR. 1987
A EDILIZIA PRIVATA

ARCHIVIO CIVICO
IL 29 NOV. 2004
8 APR. 2005
A Sp. Unico Edilizia

In relazione a quanto sopra ed a sensi e per gli effetti degli art. 3, 5 ed 8 del Regolamento Comunale Edilizio, la domanda viene respinta e si fa quindi categorico invito di astenersi dall'eseguire le opere denunciate per non incorrere nelle sanzioni di legge.

p. IL SINDACO

L'ASSESSORE

[Signature]