

12822

COMUNE DI MILANO

MINUTA

Milano, il giorno 2 OTT 1914

N. 92831 Rip. IX/14  
7454  
(Indicare nella risposta i numeri della presente)

Aldighiera *Trino Sironi*

abitante in Via *Bonarroti* N. 15

Ingiunzione d'opere

Essendosi constatato che nello stabile di proprietà della S. V.

RELAZIONE DI NOTIFICA

Io sottoscritto, Messo Comunale, dichiaro di aver notificato il giorno 13 10 1914 la presente ingiunzione diretta al controdestinatario, consegnandola al *Madara ester*

alla sua qualità di *proprietario*

IL RICEVENTE

*Devera Ester*

IL MESSO COMUNALE

*[Signature]*

2 OTT 1914

Si ordina: Copisteria per stendere l'ingiunzione di conformità alla presente, curandone la firma e l'addebi-  
tamento;  
Spedizione per farne consegna e relazione di notifica come sopra;  
Ufficio del Mand.  
per le sue annotazioni;

sito al civico N. 3 *vi via Guido d'Arezzo, malgrado le precedenti numerose ingiunzioni, ancora* *non* *avvi* *havi* *necessità* *di* *procedere* *alle* *sottoindicate* *opere;* *richiamate* *le* *disposizioni* *degli* *art.* *1.* *29*

Regolamento edilizio, 66 Regolamento d'igiene, 151 legge Comunale (testo unico), 76 legge Lavori pubblici, *e senza pregiudizio dell'azione penale in corso, momentaneamente*

si ingiunge alla S. V., anche per gli eventuali altri obbligati, la esecuzione delle opere stesse, le quali dovranno essere ultimate entro giorni *trinta* dalla notifica della presente, salvo provvedere subito a quanto occorresse per ragioni

di sicurezza, previa regolare denuncia, ove necessario, a sensi degli art. 1 e 8 del Regolamento edilizio succitato, con diffida che, in caso di inadempienza, si farà ricorso senz'altro di Lei contro, *al superiore più severo* *alle* *misure* *di* *legge.*

Collazione

Opere da eseguire:

*Demolire il locale arbitrariamente costruito da tempo nello spazio segnato come cortiletto nel progetto di fabbrica originario, perché pregiudica le condizioni regolamentari dei locali circostanti.*

per IL SINDACO

667/599

*[Signature]* *20/10/14* *Padulli*

Ufficio Tecnico per verifica e riferimento appena trascorso il termine assegnato.

Il Segretario

*[Signature]*

2.F.# 599

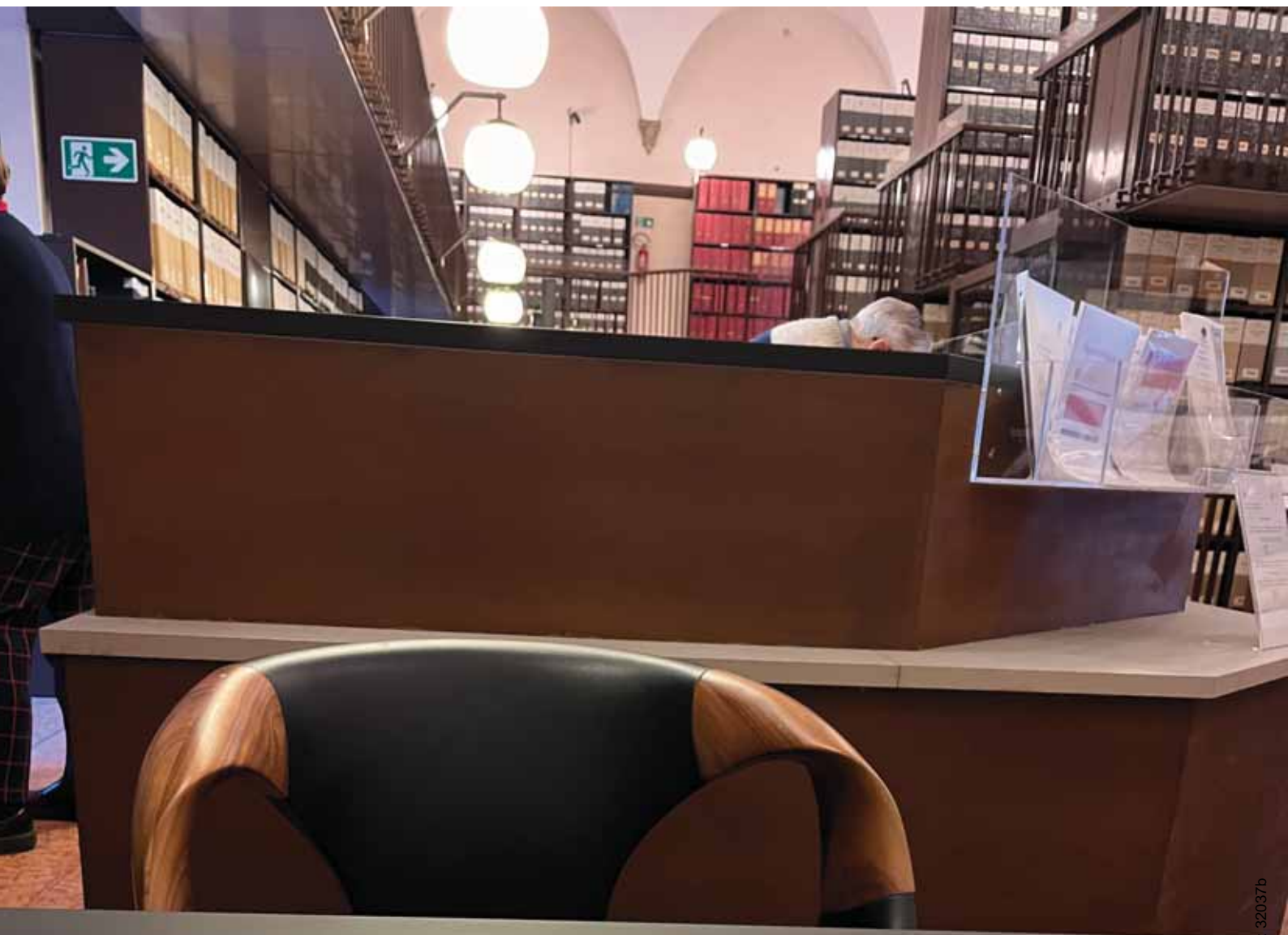



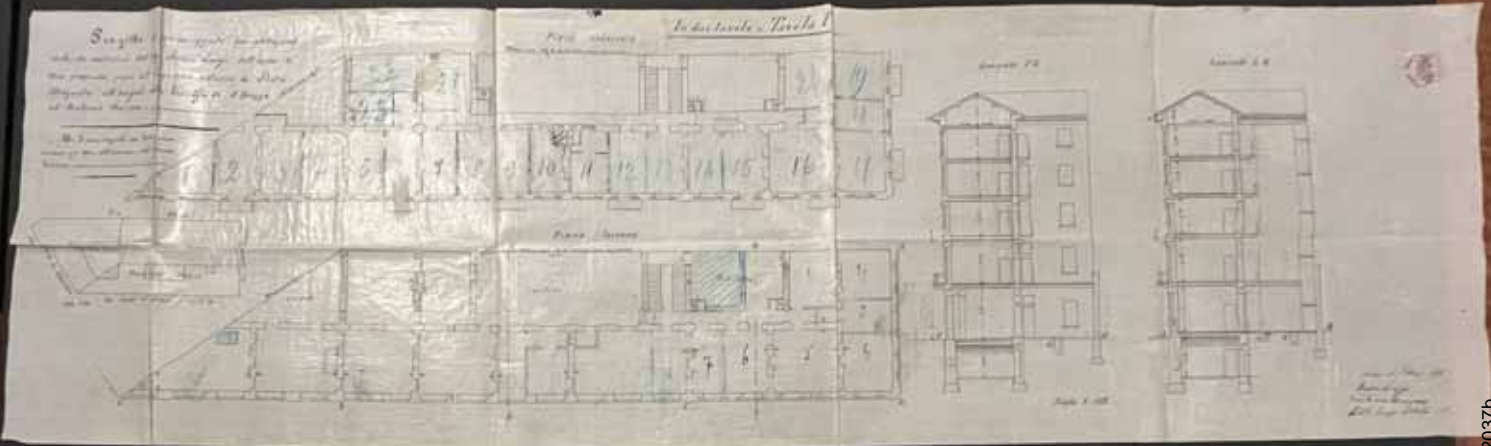





**S**oggetto di un caseggiato per abitazione civile da costruirsi dal sig. *Stromi Longi* sull'area di due proprietà poste nel quartiere esterno di Porta Magenta all'angolo delle Vie Guido d'Arezzo ed Antonio Scarpa.

113. Si sono seguiti nel fatto non esistente più per l'occasione edilizia nuovo terreno.

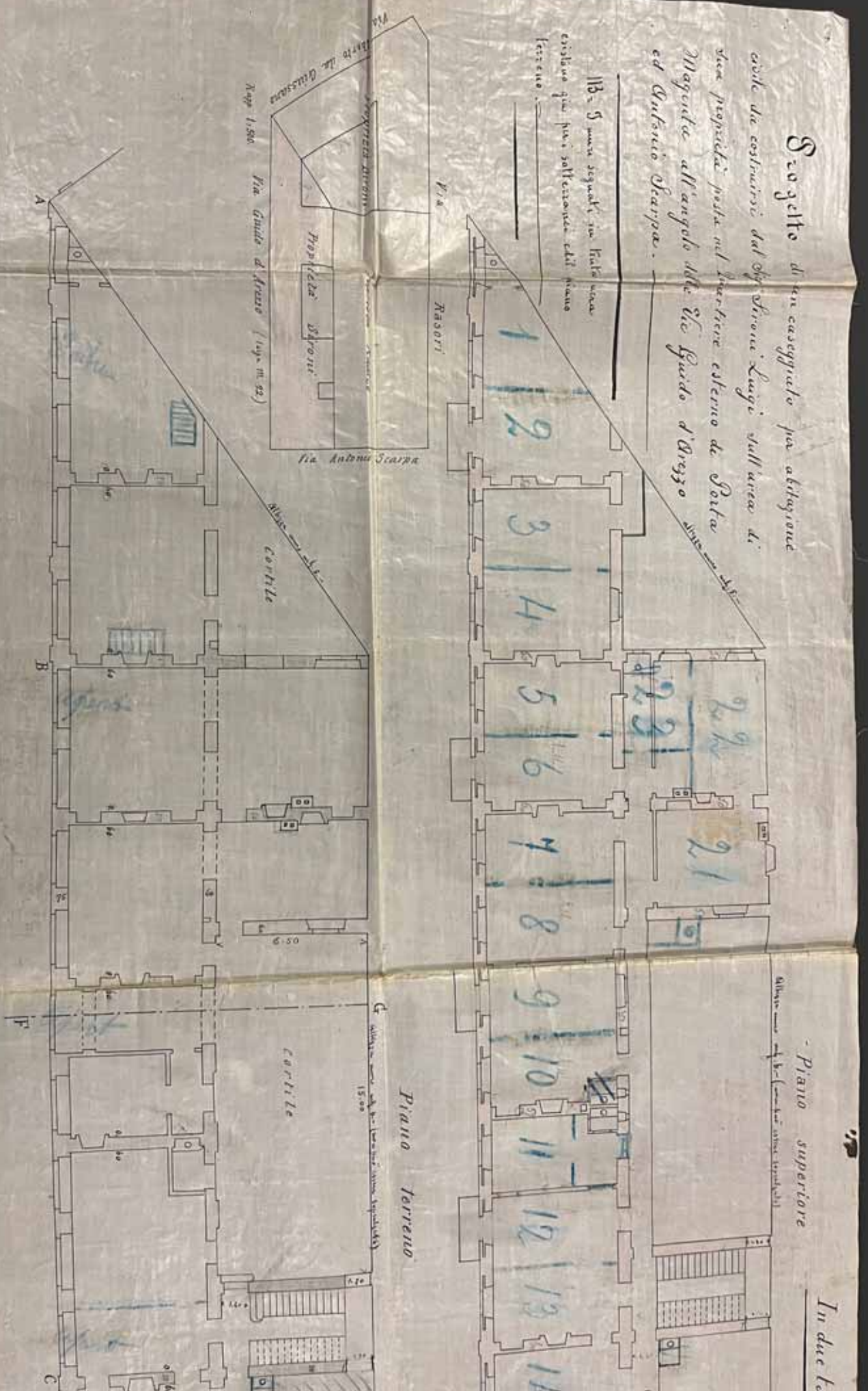

Stromi Longi  
di un caseggiato per abitazione civile da costruirsi dal sig. *Stromi Longi*



per abitazione

sull'area di  
no di Porta  
d'Arezzo

altezza muro 5. -

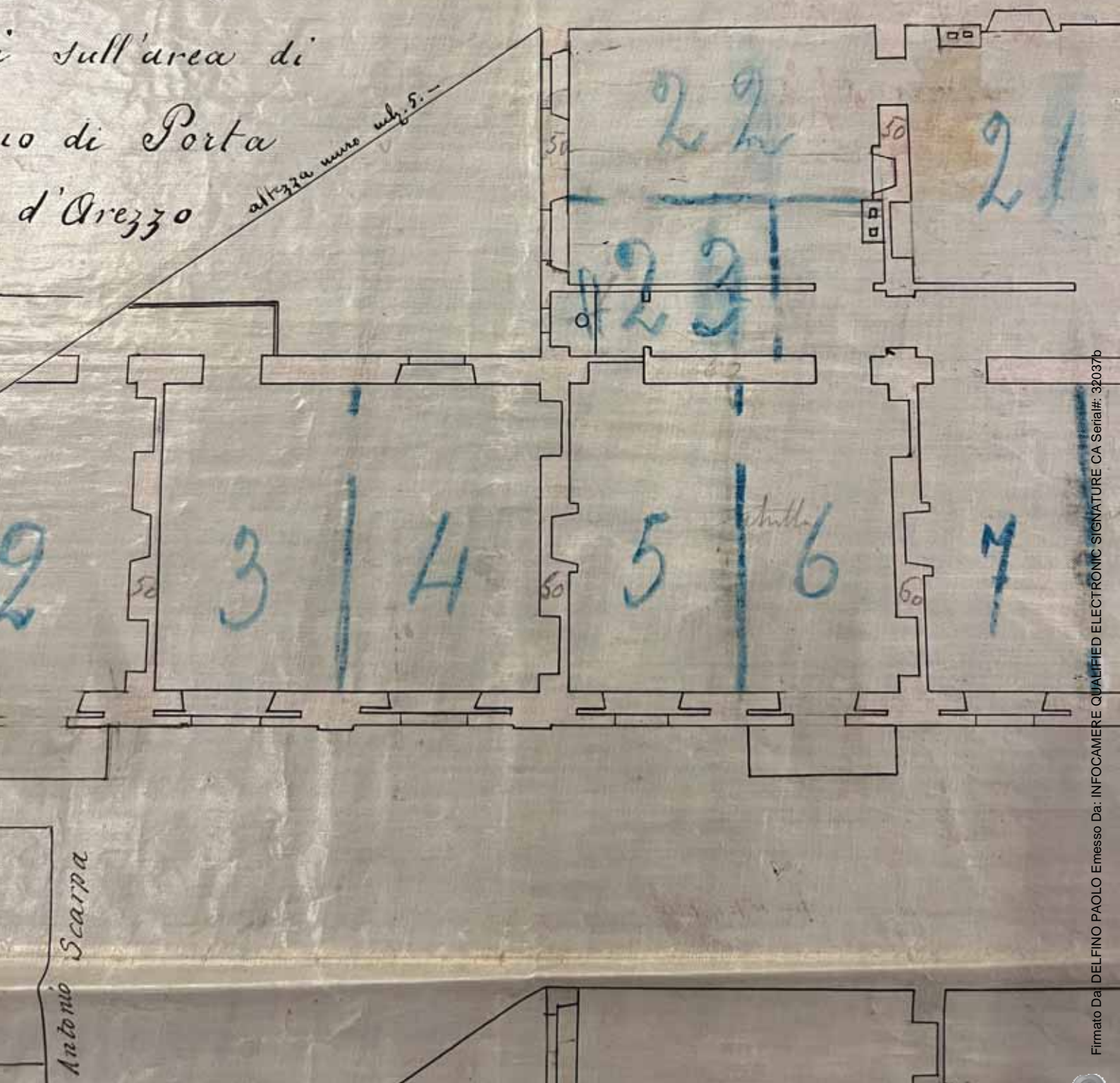



un caseggiato per abitazione  
Sironi Luigi sull'area di  
quartiere esterno di Porta  
Vie Guido d'Arezzo

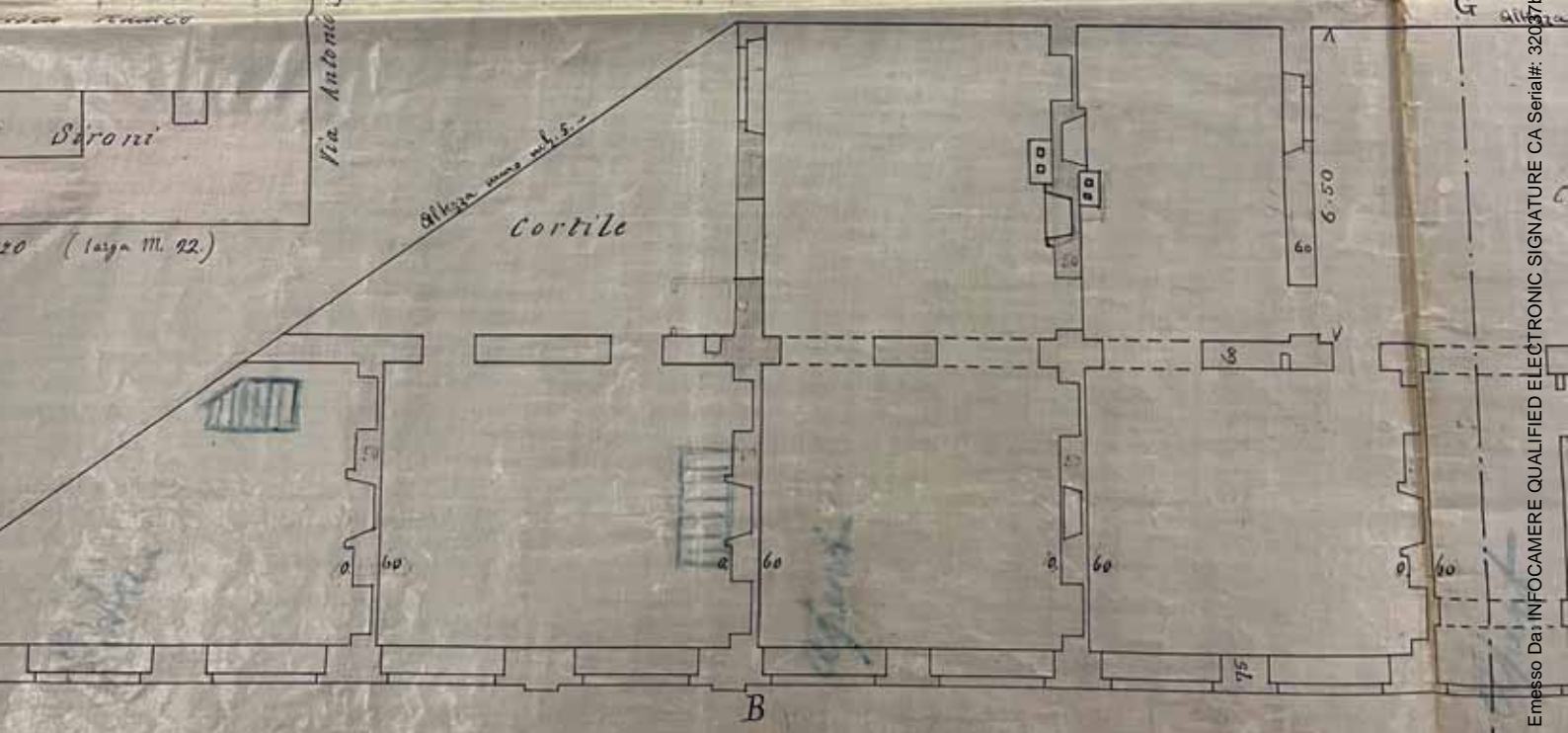
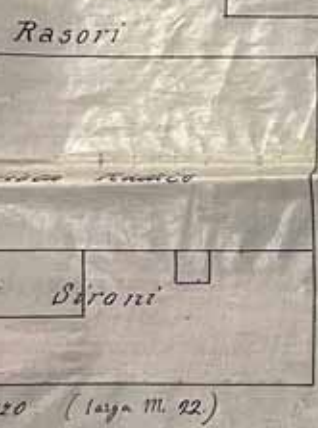
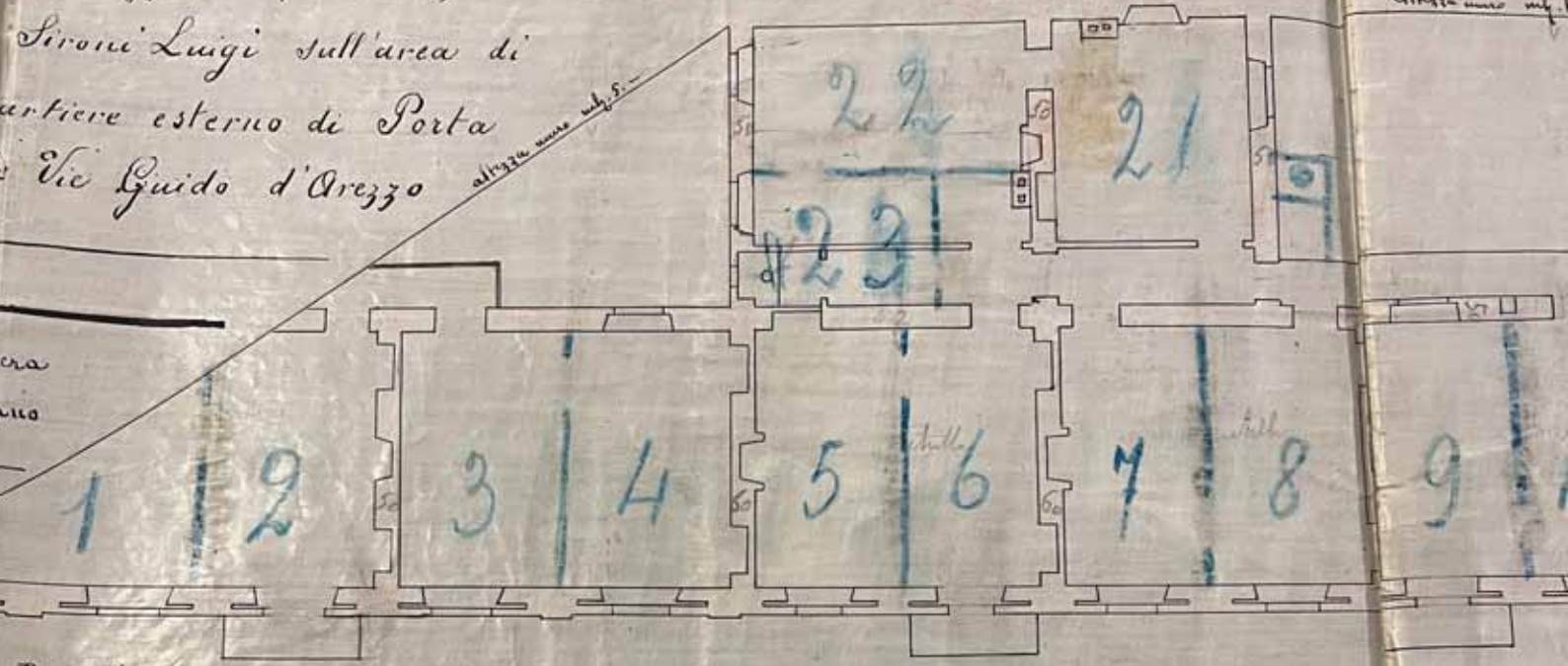



Protocollo generale 51345  
 N. Riparto 4143  
 Ufficio Tecnico 540



MUNICIPIO DI MILANO  
 UFFICIO TECNICO

(Regolamento Edilizio per Comune di Milano pubblicato il 22 maggio 1889)

RELAZIONE DI PRIMA VISITA (al rustico) (1) Definitiva  
 al Fabbricato ad uso abitazione  
 in Via Guido d'Arezzo N. \_\_\_\_\_ di proprietà  
 del fig. Sironi Luigi

NUMERO	Articolo del Regolamento Edilizio	QUESTIONE	RISPOSTA																																			
1. <sup>o</sup>	11	Le opere in rustico (art. 68, muri greggi, tetto, gocciolatoio, volte di cantine, scale ed impalcature tra piano e piano) vennero ultimate di conformità al progetto approvato? In caso di parziale ultimazione, identificare la parte ultimata.	<i>A completare le opere in rustico mancando le volte di cantina a due locali a sinistra</i>																																			
2. <sup>o</sup>	11	Furono nei muri fuori terra adoperati materiali laterizi provenienti da demolizioni di fabbriche?	<i>no</i>																																			
3. <sup>o</sup>	13, 41	I balconi o terrazzini si uniformano alle disposizioni portate dai controindicati articoli?	<i>Sono in corso di esecuzione</i>																																			
4. <sup>o</sup>	79	Altezze interne dei locali per ogni piano misurate in rustico.	<table border="1"> <thead> <tr> <th></th> <th>M.</th> <th>C.</th> <th></th> <th>M.</th> <th>C.</th> </tr> </thead> <tbody> <tr> <td>Plan terreno</td> <td>4</td> <td>55</td> <td>5.<sup>o</sup> piano . . .</td> <td></td> <td></td> </tr> <tr> <td>1.<sup>o</sup> piano . . .</td> <td>4</td> <td>31</td> <td>6.<sup>o</sup> piano . . .</td> <td></td> <td></td> </tr> <tr> <td>2.<sup>o</sup> piano . . .</td> <td>3</td> <td>47</td> <td rowspan="2">Abitanti ( in media . in gronda</td> <td></td> <td></td> </tr> <tr> <td>3.<sup>o</sup> piano . . .</td> <td>3</td> <td>40</td> <td></td> <td></td> </tr> <tr> <td>4.<sup>o</sup> piano . . .</td> <td>3</td> <td>10</td> <td></td> <td></td> <td></td> </tr> </tbody> </table>		M.	C.		M.	C.	Plan terreno	4	55	5. <sup>o</sup> piano . . .			1. <sup>o</sup> piano . . .	4	31	6. <sup>o</sup> piano . . .			2. <sup>o</sup> piano . . .	3	47	Abitanti ( in media . in gronda			3. <sup>o</sup> piano . . .	3	40			4. <sup>o</sup> piano . . .	3	10			
	M.	C.		M.	C.																																	
Plan terreno	4	55	5. <sup>o</sup> piano . . .																																			
1. <sup>o</sup> piano . . .	4	31	6. <sup>o</sup> piano . . .																																			
2. <sup>o</sup> piano . . .	3	47	Abitanti ( in media . in gronda																																			
3. <sup>o</sup> piano . . .	3	40																																				
4. <sup>o</sup> piano . . .	3	10																																				

(1) Definitiva, suppletiva 1.<sup>a</sup>, 2.<sup>a</sup>, 3.<sup>a</sup>, ecc., o suppletiva ultima.

72 / 599

T.P. Semanali e Edilizia - B. 200, 1900





# MUNICIPIO DI MILANO VISITA PER LICENZA DI ABITABILITÀ

CONSISTENZA DELLE OPERE:

UBICAZIONE DEL FABBRICATO:

*Nuovo fabbricato*

*Via Guido d'Arezzo 3*   
Mond. 4

Data di approvazione delle opere: N. <i>8268</i> <i>12/2.98</i> Rip. <i>9</i>	Data del decreto di collaudo edilizio: N. <i>7/2.99</i> Rip.	Data di nullamosta dell'ufficio di fognatura: <i>28/2.98</i>
---	--	---

Cognome e nome del proprietario: *Luigi Sereni*

PIANO	LOCALI		ALTERAZIONE nella della locali	DESCRIZIONE DEI LOCALI e loro uso	INDICAZIONI DI RISCONTRO cogli allegati planimetrici ed altre note
	NUOVI	RIFORMATI			
<i>terreno</i>	<i>7</i>			<i>Uso abitazione</i>	<i>Dal N° 1 al 7</i>
<i>Piano I°</i>	<i>23</i>			<i>"</i>	
<i>" II°</i>	<i>23</i>			<i>"</i>	
<i>" III°</i>	<i>23</i>			<i>"</i>	
<i>" IV</i>	<i>23</i>			<i>"</i>	

719/598



Protocollo generale *44174*  
 N. Riparto IX *4859*  
 Ufficio Tecnico *540* } *98*



MUNICIPIO DI MILANO

UFFICIO TECNICO

(Regolamento Edilizio del Comune di Milano pubblicato il 22 maggio 1889)

RELAZIONE DI SECONDA VISITA (al civile) (1) *Suppletiva 1<sup>a</sup>*  
 al *fabbricato* ad uso *abitaz*  
 in *Via Guido d'Arezzo* N. *3* di proprietà  
 del *Sig. Sironi Luigi*

NUMERO	Articolo del Regolamento Edilizio	QUESTIONE	RISPOSTA			
			PIANO	NUMERO DEI LOCALI	ALTEZZE INTERNE	
1°	11	Indicare se le opere in civile (art. 68, pavimenti, sopralchi incalcinati, volte dei locali abitabili e tramezze di quarto o di una testa) furono ultimate di conformità al progetto approvato, facendo speciale cenno alla facciata. In caso di parziale ultimazione, identificare la parte ultimata.	<i>La facciata e' in Corso di ultimazione e le altre opere interne sono ultimate colle varianti segnate con matita bleu.</i>			
2°	79	Enumerazione ed altezze interne dei locali ultimati in civile, compresi nella presente visita, per ogni piano.	Terreno . . . Primo . . . Secondo . . . Terzo . . . Quarto . . . Quinto . . . Sesto . . . Abbaini . . .	<i>17</i> <i>23</i> <i>23</i> <i>23</i> <i>23</i> [S]	Metri . . . " . . . " . . . " . . . " . . . " . . . " . . . " . . . In media . . . In gronda . . .	<i>4 20</i> <i>4 00</i> <i>3 15</i> <i>3 10</i> <i>2 70</i> [S] [S]

(1) Definitiva, suppletiva 1°, 2°, 3°, ecc. o suppletiva ultima

*727/599*

Stat. Tip. Formasi e C. viale Cavour 406.



Numero	Articolo del Regolamento Edilizio	QUESTIONE	RISPOSTA
3°	70	Le altezze di cui al numero precedente sono esse regolamentari?	Sì
4°	11, 64, 66	Indicare se i pozzi neri sono collaudabili, e se tali, se ne possa emettere la speciale licenza d'esercizio.	Fognatura
5°	13, 41	I balconi o terrazzini si uniformano alle disposizioni portate dai controindicati articoli?	Non sono ultimati
6°	14	Le finestre nei sotterranei sono aperte nei muri della fabbrica e munite delle prescritte difese?	Non sono ultimati
7°	16	Altezze e distanze dai muri frontali delle torricelle da camino.	Reg
8°	43	Materiali con cui sono costruiti i contorni delle luci di porte, botteghe e finestre.	La facciate non è ultimata
9°	55, 59, 60 75, 76, 77 78	I cortili, i cavedi e le fronti esterne corrispondono nei rapporti altimetrici e planimetrici al progetto approvato, e si uniformano alle prescrizioni regolamentari?	Le dimensioni delle corte non raggiungono gli estremi voluti dal regolamento edilizio
10°	11, 71	Dallo stato apparente emersero appunti tali da richiedere prescrizioni di opere concernenti la sicurezza o l'igiene?	no



OSSERVAZIONI

Alla 1<sup>a</sup> parte dell'unità inquisizione  
# 51345 98 si è regolarmente provveduto

Alla 2<sup>a</sup> parte non si è temperato

Milano, il

12 ottobre

189

8

L'Ingegnere d'Ufficio

*[Signature]*

*[Signature]*

751 1593

L'Ingegnere Capo dell'Ufficio Tecnico