

MODULARIO
F. Cat. S.T. - N. 481



MINISTERO DELLE FINANZE
DIREZIONE GENERALE DEL CATASTO E DEI SERVIZI TECNICI ERARIALI

Dr. PADOA
- Mod. 21 (Nuovo Catasto Edilizio Urbano)

NUOVO CATASTO EDILIZIO URBANO

(R. DECRETO-LEGGE 13 APRILE 1939, N. 652)

Planimetria dell'immobile situato nel Comune di Milano Via Guido d'Arezzo, 1
Ditta Compagnia di Assicurazione di Milano con sede in Milano Via del Lauro, 7
Allegata alla dichiarazione presentata all'Ufficio (*) Tecnico Erariale di Milano
(*) Tecnico Erariale o del Comune

279046

Ditta

Proprietà

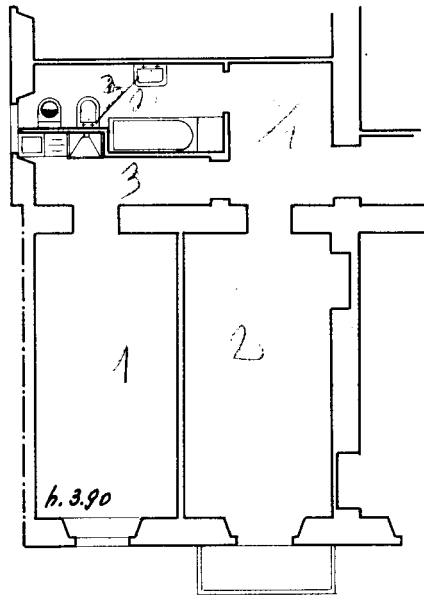

h. 3,90

Via Guido d'Arezzo

Piano primo

ACCERTAMENTO GENERALE DELLA
PROPRIETÀ IMMOBILIARE URBANA

(R. D. L. 13 aprile 1939-XVII, n. 652)

COMUNE

di MILANO

Talloncino di riscontro
DELLA

SCHEDA NUMERO

22678409

AVVERTENZA: Il presente
talloncino deve essere incollato a
cura del dichiarante sulla plani-
metria (riproduttore la unità Im-
mobiliare denunciata con la pre-
sente scheda) da presentare al
servizi dell'articolo 7 del R. D. L.
13 aprile 1939-XVII, n. 652.

ORIENTAMENTO



SCALA DI 1:100

SPAZIO RISERVATO PER LE ANNOTAZIONI D'UFFICIO

DATA
PROT. N°

Compilata dal Dr. Ing. Giuseppe Cacherano
(Titolo, nome e cognome del tecnico)

Iscritto all'Albo de gli ingegneri
della Provincia di Milano

DATA 31 GEN. 1955

Firma: G. Cacherano

ISTITUTO POLIGRAFICO DELLO STATO

Catasto dei Fabbricati - Situazione al 15/07/2021 - Comune di MILANO (F205) - < Foglio: 342 - Particella: 176 - Subalterno: 8 >
Firmato DA: DALEGNONDO ARREZZO INFOPUBBLICITÀ

Ultima planimetria in atti