

ALLEGATO N. 2

GEOM. UGO MARZINOTTO

c.f.

TRIBUNALE DI PORDENONE

ESECUZIONE IMMOBILIARE n. 91/2022

Giudice dell'esecuzione: dott.ssa Roberta Bolzoni

Creditore procedente:

(avv. Ludovica Silei)

Parte eseguita:

DOCUMENTAZIONE FOTOGRAFICA

dell'appartamento con autorimessa sito nel Comune di Brugnera, località Maron, via Dei Mille n. 13 contraddistinto nel foglio 20 mappale 90 sub. 2 e sub. 4

appartamento oggetto di esecuzione immobiliare



cortile prospiciente all'appartamento "in possesso"

particolare prospetto lato sud

autorimessa oggetto di esecuzione immobiliare



cortile prospiciente all'autorimessa e appartamento "in possesso"

particolare prospetto lato est



vista ingresso al piano terra



viste interne vano scala dal piano terra al primo piano



viste interne ingresso/soggiorno



vista poggiolo



vista soggiorno



vista cucina

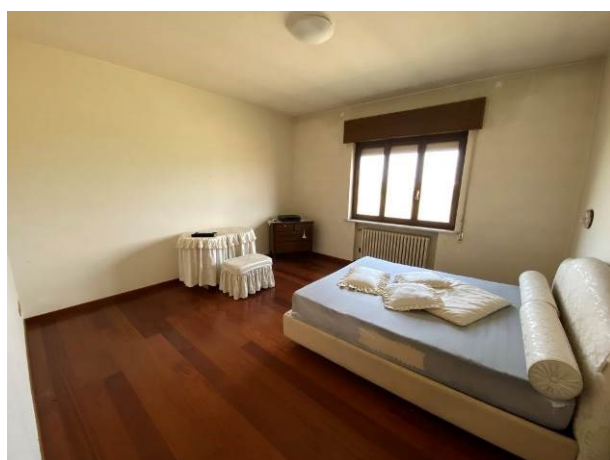

vista camera matrimoniale



vista camera



vista interna camera/guardaroba



vista bagno



vista esterna cortile "in possesso" all'appartamento

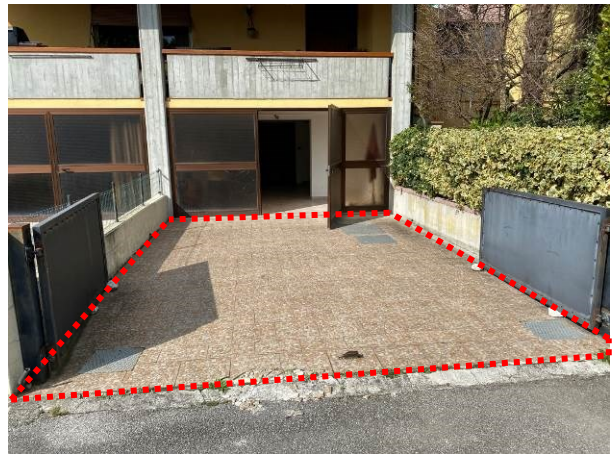

vista esterna cortile "in possesso" all'autorimessa



viste interne garage



trasformazione del porticato in autorimessa da regolarizzare con permesso di costruire in sanatoria



vista bagno/lavanderia da regolarizzare con permesso di costruire in sanatoria

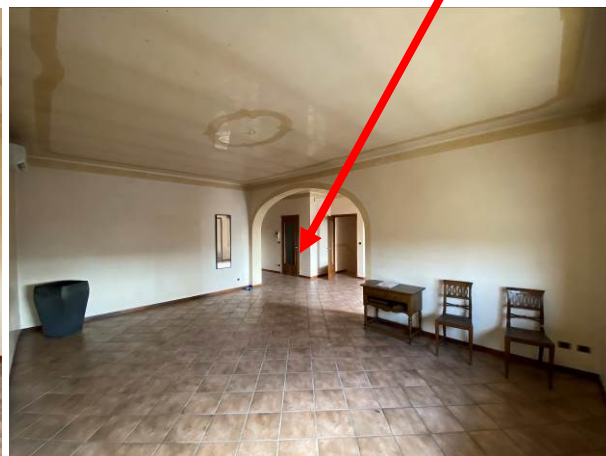

viste ingresso/soggiorno da regolarizzare con permesso di costruire in sanatoria



viste vano scala ad uso comune



vista corridoio condominiale posto in soffitta da regolarizzare con permesso di costruire in sanatoria



ulteriore vista corridoio condominiale posto in soffitta da regolarizzare con permesso di costruire in sanatoria



soffitta "in possesso" all'appartamento con altezza media di ml 2.35 da regolarizzare con permesso di costruire in sanatoria



soffitta "in possesso" all'appartamento con altezza media di ml 1.35 da regolarizzare con permesso di costruire in sanatoria



particolare caldaia posta in soffitta "in possesso" all'appartamento da regolarizzare con permesso di costruire in sanatoria



ulteriore vista soffitta "in possesso" all'appartamento con altezza media di ml 1.35 da regolarizzare con permesso di costruire in sanatoria

Portogruaro 14/03/2023

L'Esperto alla stima

Geom. Ugo Marzinotto

