



MODULARIO
F. - rig. rend. - 497



MINISTERO DELLE FINANZE
DIREZIONE GENERALE DEL CATASTO E DEI SERVIZI TECNICI ERARIALI

Mod. B (Nuovo Catasto Edilizio Urbano)

Lire
150

NUOVO CATASTO EDILIZIO URBANO

(R. DECRETO-LEGGE 13 APRILE 1939, N. 652)

Planimetria dell'immobile situato nel Comune di PORDENONE Viale VEHEZIA

Ditta

Allegata alla dichiarazione presentata all'Ufficio Tecnico Erariale di PORDENONE

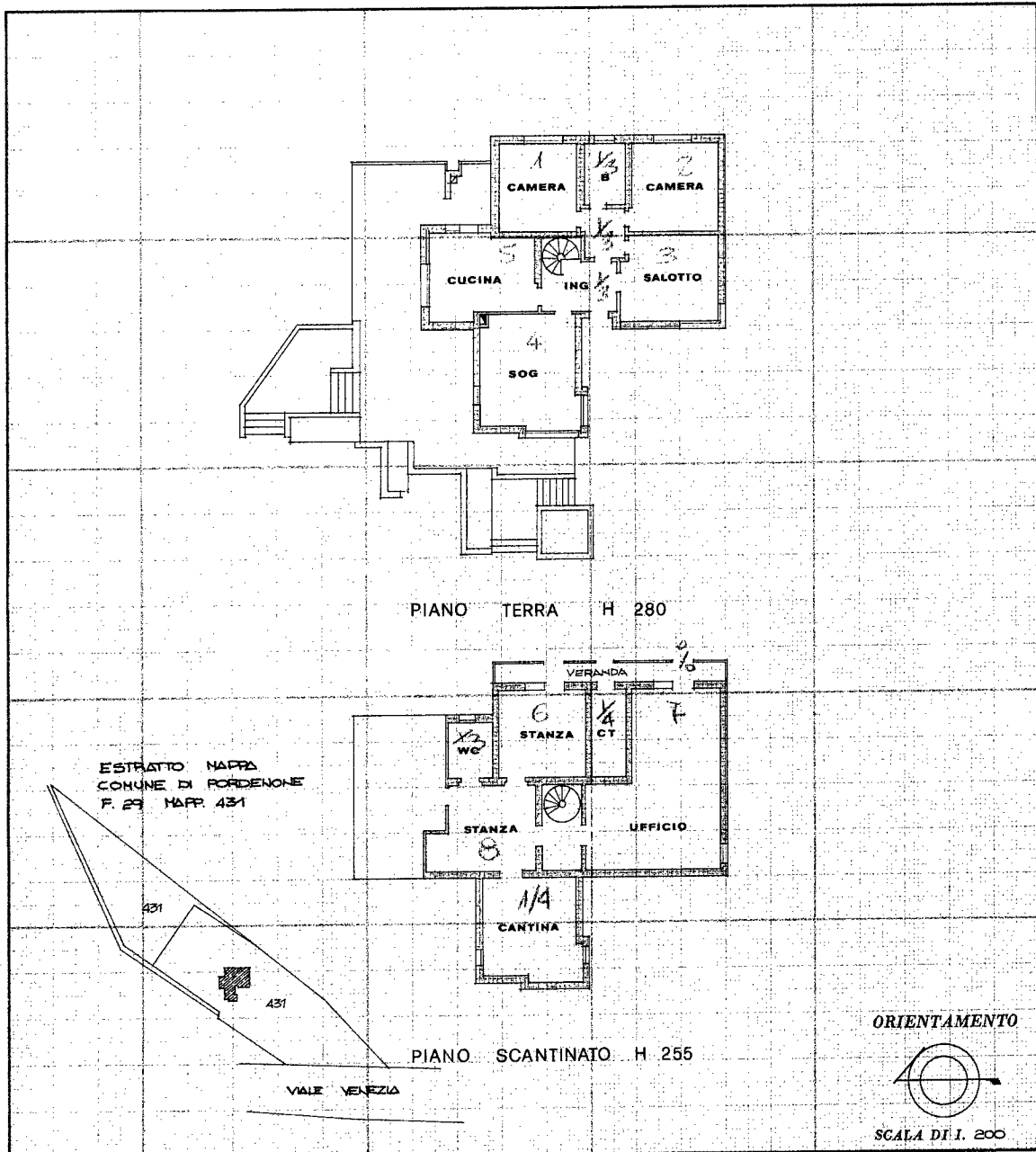

SPAZIO RISERVATO PER LE ANNOTAZIONI D'UFFICIO

DATA	* 2 200 1986
PROT. N°	1219/A

PARTITA	FOGLIO 29
BUSTA	MAPP. 431
CATEG.	SUB

Compilata da IHG
nome e cognome del tecnico

Iscritto all'Albo degli INGEGNERI
della Provincia di PORDENONE

DATA 02.07.86

Firma: _____

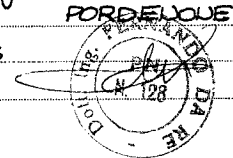

Catasto dei Fabbricati - Situazione al 09/10/2019 - Comune di PORDENONE (G888) - < Foglio: 29 - Particella: 343 - Subalterno: 1 >
 VIALE AQUILEIA n. 27 piano: S1-T;

Ultima planimetria in atti

MODULARIO
F. - rig. rend. - 497



MINISTERO DELLE FINANZE
DIREZIONE GENERALE DEL CATASTO E DEI SERVIZI TECNICI ERARIALI

Mod. B (Nuovo Catasto Edilizio Urbano)

Lire
150

NUOVO CATASTO EDILIZIO URBANO

(R. DECRETO-LEGGE 13 APRILE 1939, N. 652)

Planimetria dell'immobile situato nel Comune di PORDENONE Via/e VEVEZIA

Ditta

Allegata alla dichiarazione presentata all'Ufficio Tecnico Erariale di PORDENONE

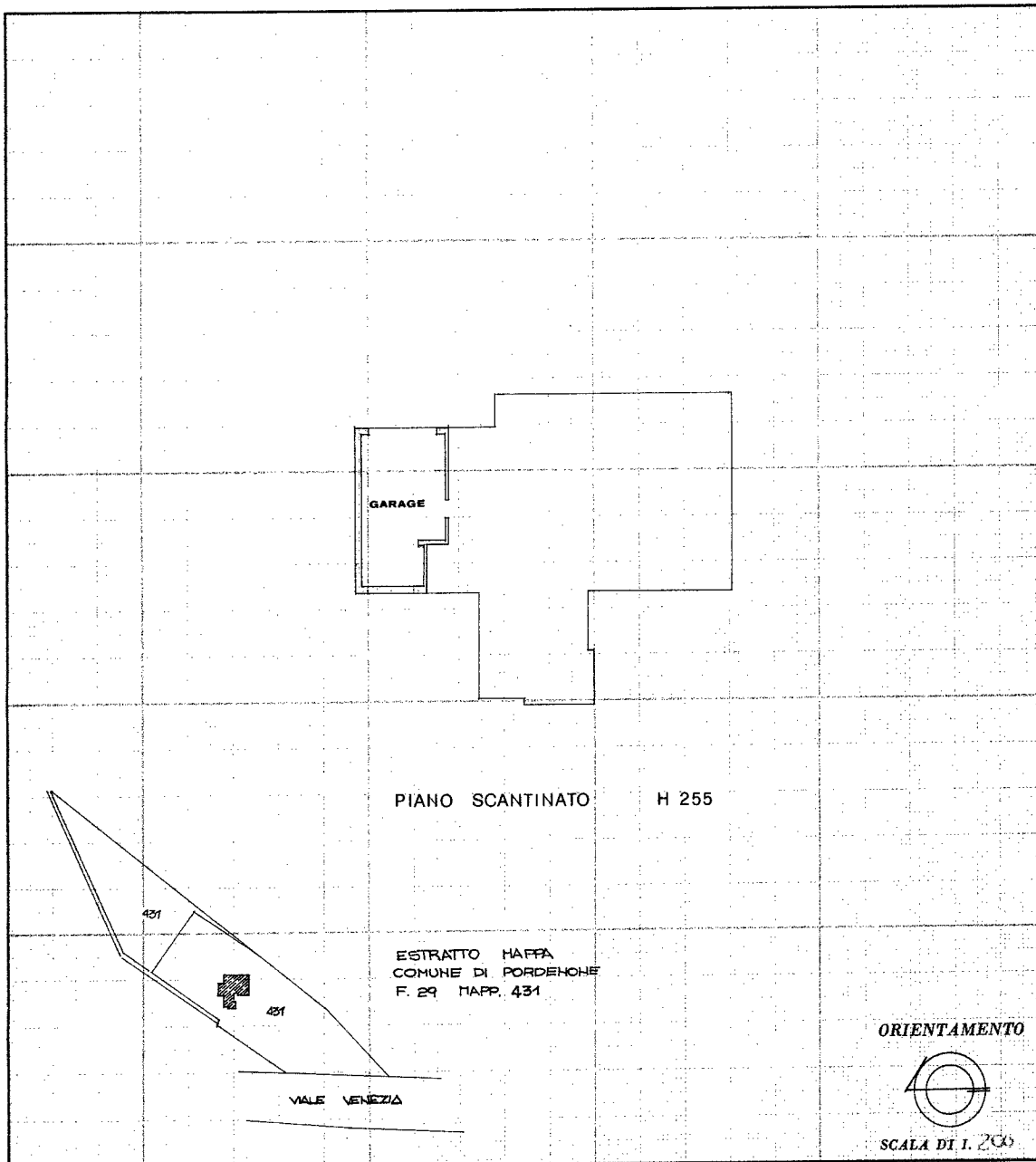

SPAZIO RISERVATO PER LE ANNOTAZIONI D'UFFICIO

DATA ☆ 2 LUG. 1986
PROT. N° 1220/A

PARTITA	FOGLIO <u>29</u>
BUSTA	MAPP. <u>431</u>
CATEG.	SUB

Compilata dal ING.

Iscritto all'Albo degli INGEGNERI
della Provincia di PORDENONE

DATA 02.07.86

Firma:



Ultima planimetria in atti

Allegata alla dichiarazione presentata all'Ufficio Tecnico Erariale di Pordenone
Ditta ...
Pianimetria dell'immobile situato nel Comune di Pordenone - Viale Venezia

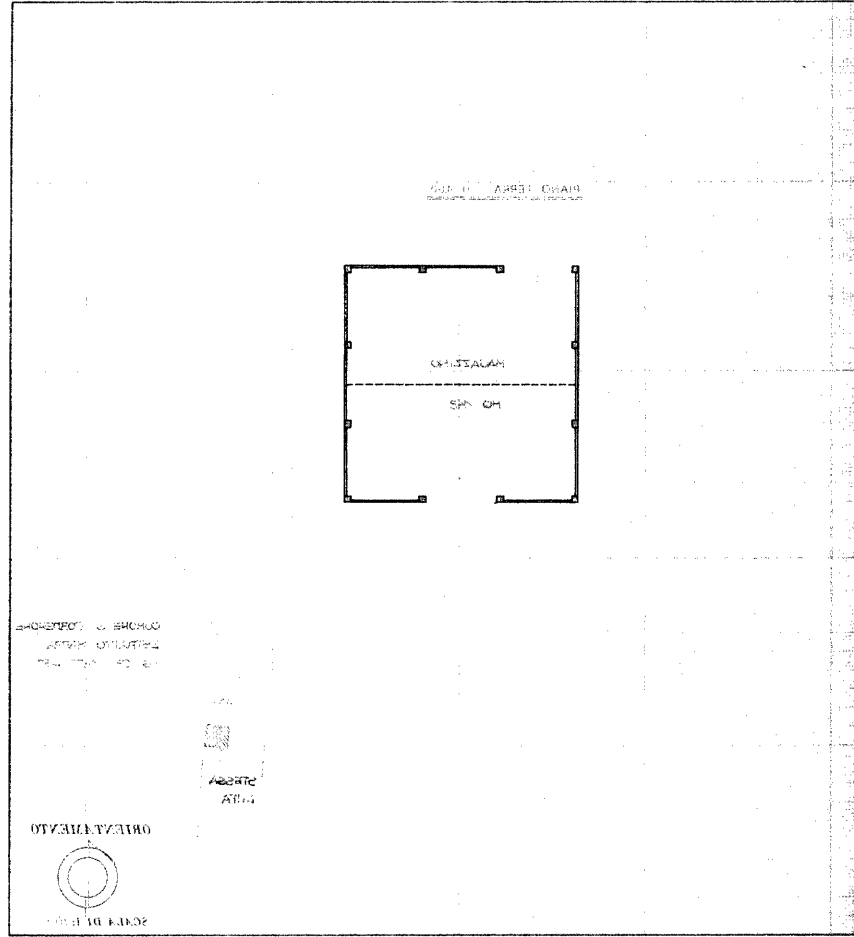

SPAZIO RISERVATO PER LE ANNOTAZIONI D'UFFICIO

DATA	18 GIU 1986
PROT. N°	100/B

PARTITA	FOGLIO
BUSTA	MAPPA
CATEG.	SUB

Stampa circolare: COMUNE DI PORDENONE, UFFICIO TECNICO ERARIALE, 31044 PORDENONE (TV)

Planimetria dell'immobile situato nel Comune di Pordenone - Viale Venezia
Ditta ...
Allegata alla dichiarazione presentata all'Ufficio Tecnico Erariale di Pordenone

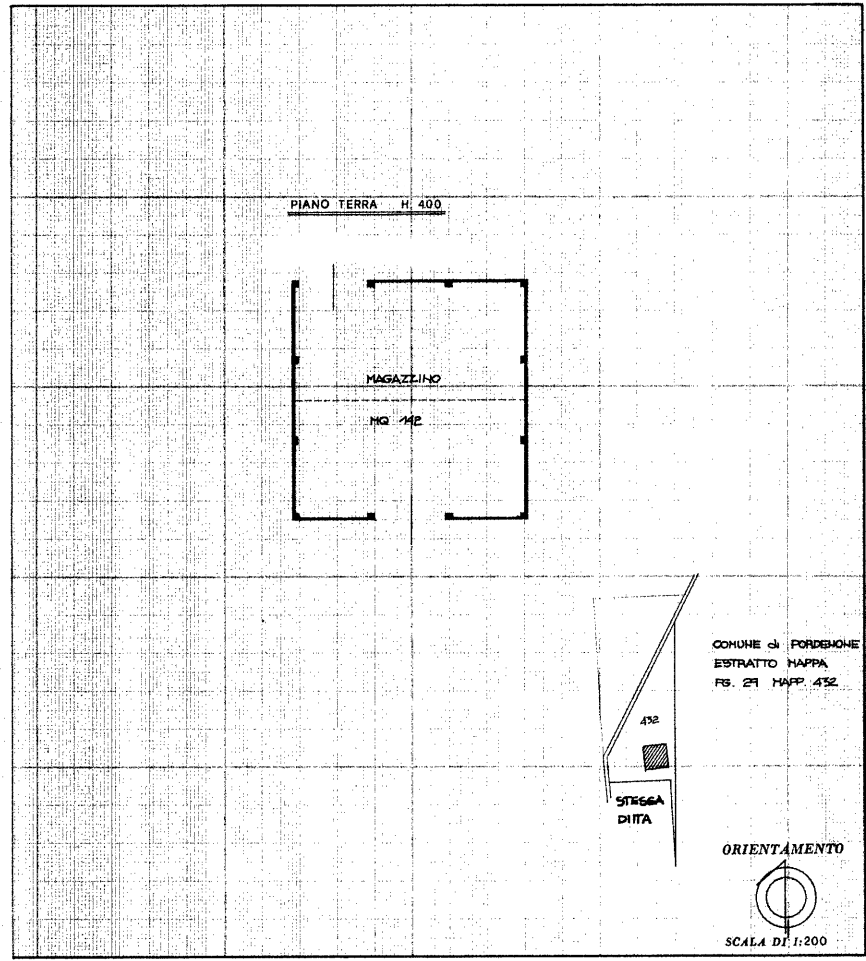

SPAZIO RISERVATO PER LE ANNOTAZIONI D'UFFICIO

Compilata dal In. ...
Iscritto all'Albo degli Ingegneri della Provincia di Pordenone
DATA: 18.06.86
Firma: ...

PARTITA	FOGLIO
BUSTA	MAPPA
CATEG.	SUB

FOGLIO	29
MAPPA	432
SUB	

Stampa circolare: COMUNE DI PORDENONE, UFFICIO TECNICO ERARIALE, 31044 PORDENONE (TV)





N=200



N



N=100

E=2100

I Particella: 333

Comune: PORDENONE
Foglio: 26

Scala originale: 1:2000
Dimensione cornice: 534.000 x 378.000 metri
3-Set-2019 17:25:45
Prot. n. T258466/2019