

**Agenzia del Territorio
CATASTO FABBRICATI
Ufficio Provinciale di
Milano**

Dichiarazione protocollo n. MI0451278 del 02/07/2004

Planimetria di u.i.u. in Comune di Pioltello

Via Garibaldi

civ. 11

Identificativi Catastali:

Sezione:

Foglio: 9

Particella: 199

Subalterno: 17

Compilata da:
Pirrone Rocco

Iscritto all'albo:
Geometri

Prov. Milano

N. 8694

Scheda n. 1

Scala 1:200

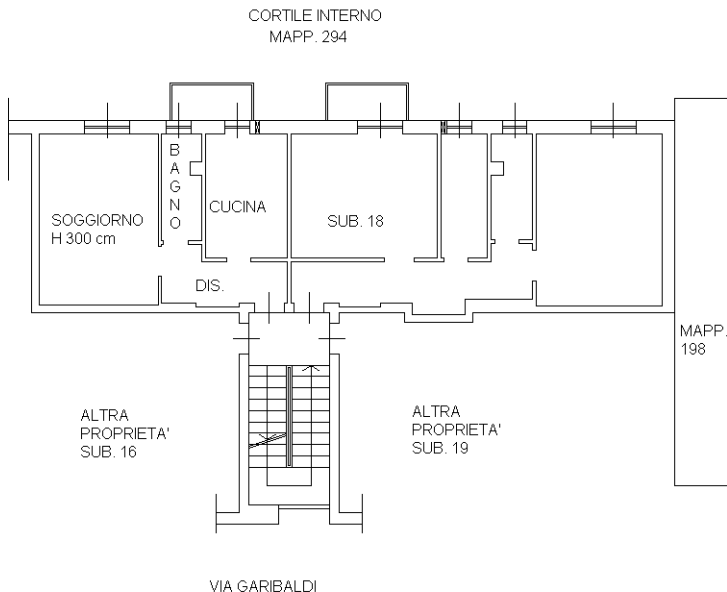

PIANO QUARTO

H. 3.00 mt

FG. 9 - MAPP. 199 - SUB. 17

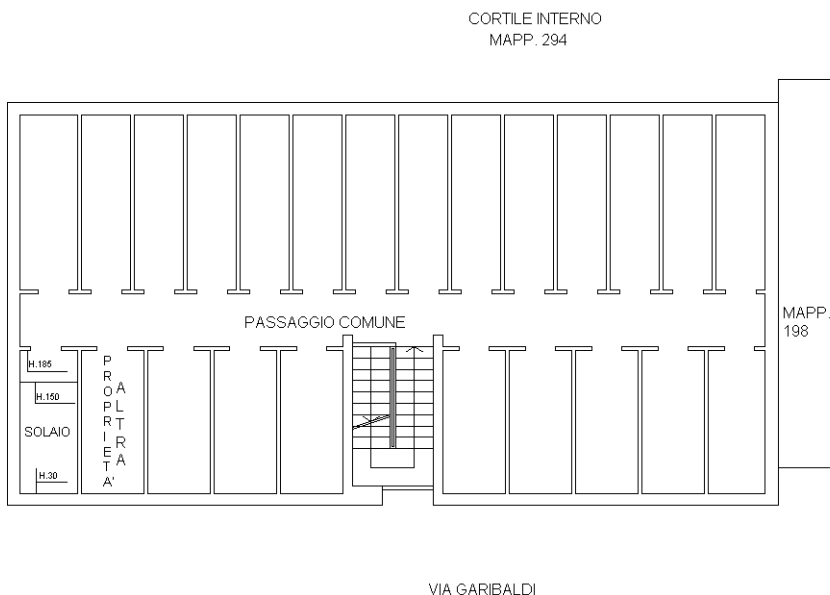

PIANO SESTO (sottotetto)

H. min 0.30 mt - H max 1.85 mt

FG. 9 - MAPP. 199 - SUB. 17



Ultima planimetria in atti