

MODULARIO
F. - Cat. S. T. - 315

Mod. B (Nuovo Catasto Edilizio Urbano)

NUOVO CATASTO EDILIZIO URBANO

(R. DECRETO-LEGGE 13 APRILE 1939, N. 652)

Planimetria dell'immobile situato nel Comune di Pioltello Via Mozart

Ditta Im. "MILANO" S.r.l. S. di Galbiati & C.

Allegata alla dichiarazione presentata all'Ufficio Tecnico Erariale di MILANO

BB= 0002898

PiANO: 2°

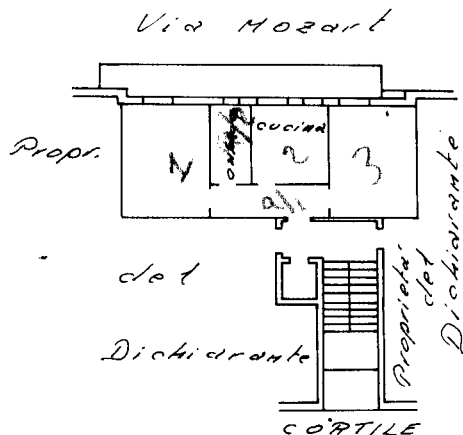

H: m 2,90

ORIENTAMENTO



SCALA DI 1.000

SPAZIO RISERVATO PER LE ANNOTAZIONI D'UFFICIO

DATA
PROT. N°

Compilata dal Perito Edile
(Titolo, nome e cognome del tecnico)

Pietro Tregonna

Iscritto all'Albo dei Periti Industriali
della Provincia di MILANO N° 15518

DATA 13 Luglio 1963

Firma: [Signature]

LIBRERIA DEGLI UFFICI
MILANO - Via Moscova, 10 - Tel. 650.227
Concessionaria Autorizzata

invariato
Catasto dei Fabbricati - Situazione al 01/08/2024 - Comune di PIOLTELLO(G686) - < Foglio 2 - Particella 293 - Subalterno 37 >
VIA MOZART WOLFGANG AMADEUS n. 25-35 Scala O Piano 2