

MODULARIO  
a r.f. n. 497



MINISTERO DELLE FINANZE  
DIPARTIMENTO DEL TERRITORIO  
**CATASTO EDILIZIO URBANO** (RDL 13-4-1939, n. 652)

MOD. BN (CEU)

LIRE  
200

Planimetria di u.i.u. in Comune di **Bollate**

via **Caduti Bollatesi**

CIV.

**PIANO PRIMO (h 2,70 m)**

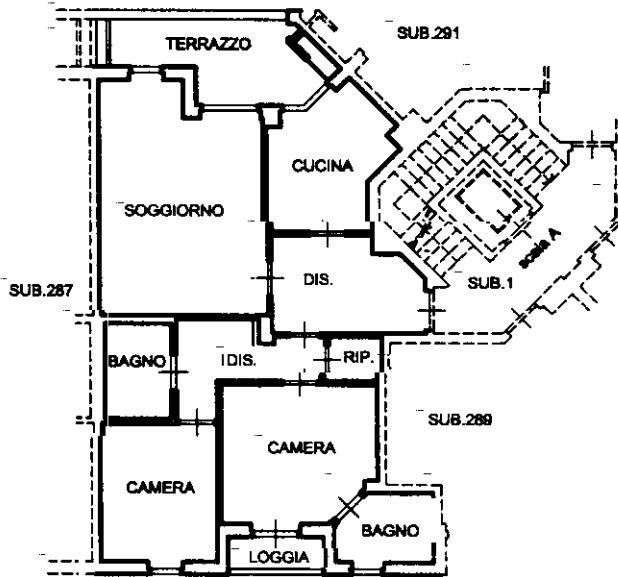

**PIANO SECONDO INTERRATO (h 2,40 m)**

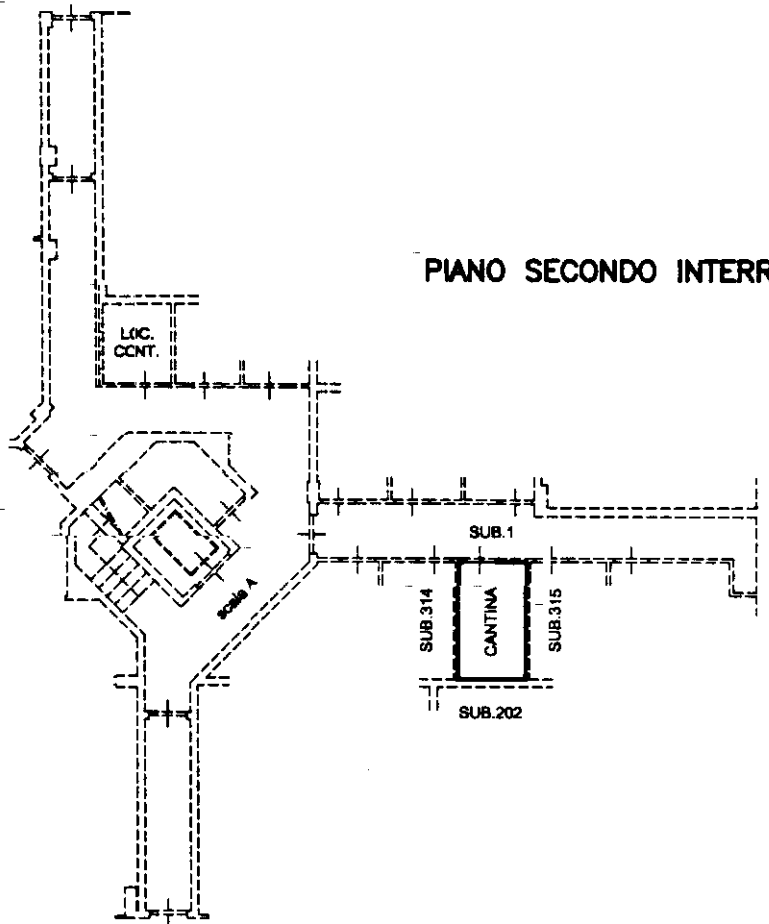

ORIENTAMENTO

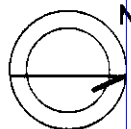

SCALA DI 1:200

Dichiarazione di N.C.   
Denuncia di variazione

Compilata dal **Geom. Di Clemente**  
(Titolo, cognome e nome)

RISERVATO ALL'UFFICIO

Ultima planimetria in atti  
Data presentazione: 19/02/2001 - Data: 21/05/2022 - n. T51019 - Richiedente: STFCCLD57P03F205C  
Totale schede: **43** - Formato di acquisizione: A4(210x297) - Formato stampa: A4(210x297)



**Marcello**  
della provincia di **Sondrio** 697  
dal **05 FEB. 2001** Firma *llp*

n 295 sub. 288

mapa 01  
Catasto dei Fabbricati - Situazione al 21/05/2022 - Comune di BOLLATE(A940) - < Foglio 43 - Particella 295 - Subalterno 288 >  
VIA CADUTI BOLLATESI - Scala A Interno 104 Piano S2-1