

**Agenzia del Territorio
CATASTO FABBRICATI
Ufficio Provinciale di
Milano**

Dichiarazione protocollo n. MI0068730 del 27/01/2005

Planimetria di u.i.u. in Comune di Pieve Emanuele

Cascina Tolcinasco

civ. SNC

Identificativi Catastali:

Sezione:
Foglio: 4
Particella: 165
Subalterno: 6

Compilata da:
Filippini Augusta
Iscritto all'albo:
Architetti

Prov. Milano

N. 1739

Scheda n. 1

Scala 1:200

PIANO PRIMO

H 2.70

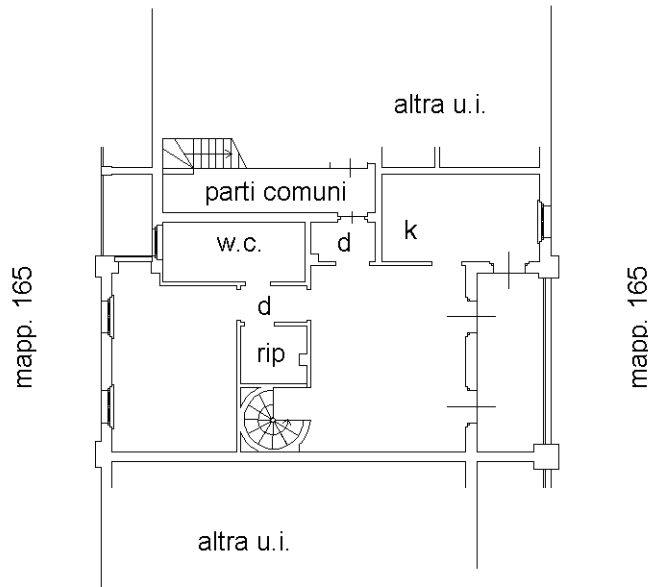

PIANO SECONDO

H med. 2.10

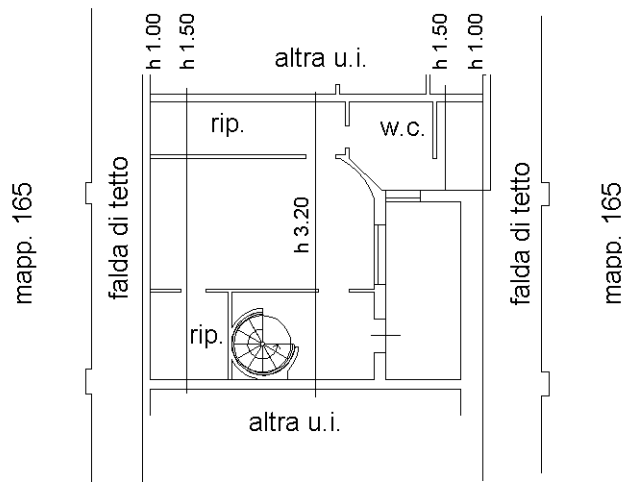

Ultima planimetria in atti

Catasto dei Fabbricati - Situazione al 27/10/2020 - Comune di PIEVE EMANUELE (G634) - < Foglio: 4 - Particella: 165 - Subalterno: 6 >
CASCINA TOLCINASCO SNC piano: 1-2;