

MILANO  
E. ...

Milano - B. ...

175809

# NUOVO CATASTO EDILIZIO URBANO

Planimetria dell'immobile situato nel Comune di MILANO - Via DEGLI ODESCALCHI n° 22

Ditta COOPERATIVA IMMOBILIARE "RESTOCCO" s.r.l.

Allegata alla dichiarazione presentata al Comune di MILANO

SCHEDA T n° 34800

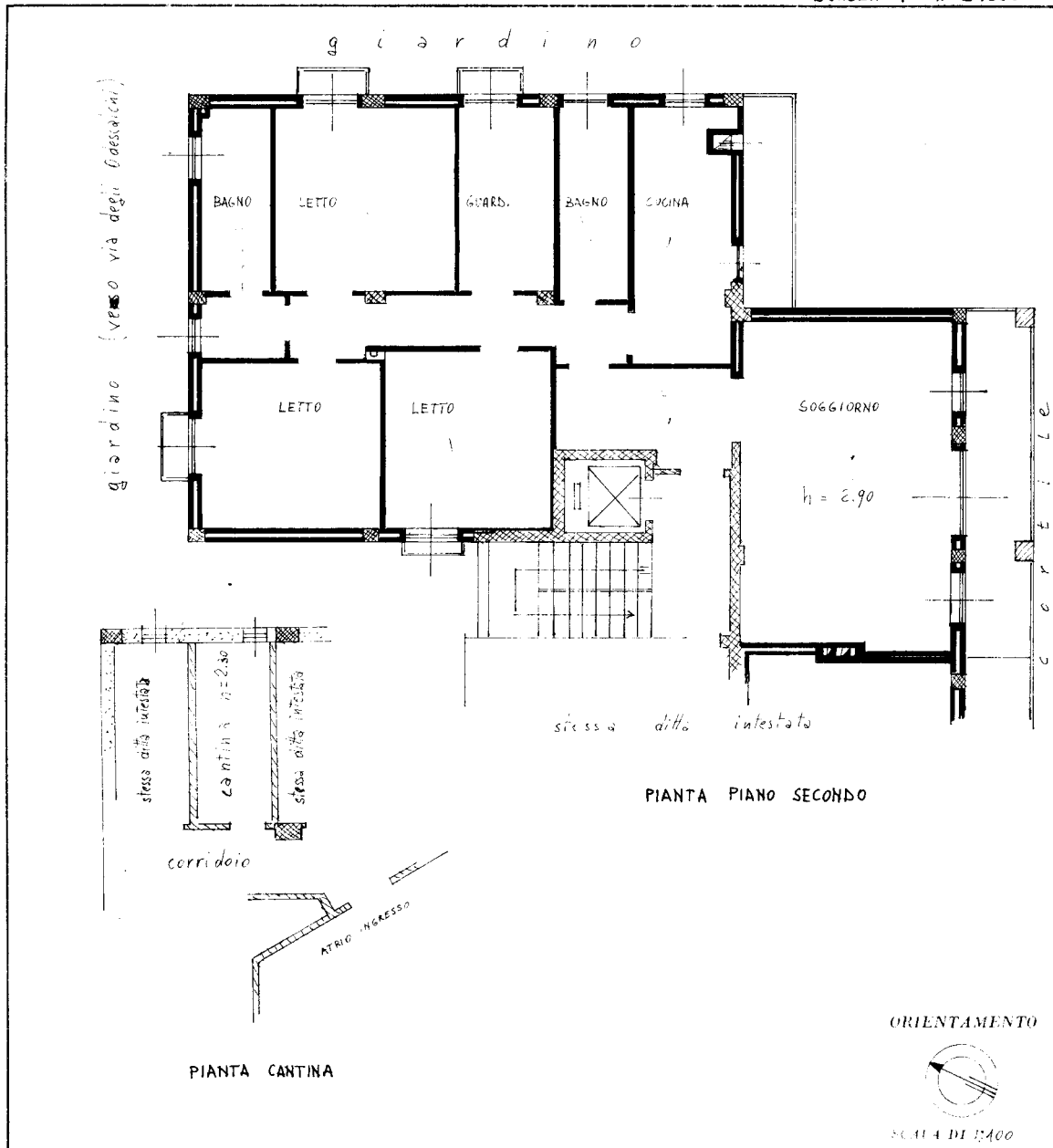

SPAZIO RISERVATO PER LE ANNOTAZIONI D'UFFICIO

DATA \_\_\_\_\_  
 PROT. N° \_\_\_\_\_

33967

Computata dal Geom. FRANCO SCOTTI  
(Titolo nome e cognome del tecnico)

Iscritto all'Albo dei Geom. n° 3442  
della Provincia di Milano  
nata il 8.1.1970

Firma: \_\_\_\_\_

LIBRERIA DEGLI UFFICI - MILANO  
Via S. ...

linea 01

Catasto dei Fabbricati - Situazione al 21/06/2024 - Comune di MILANO (F205) - < Foglio 300 - Particella 118 - Subalterno 5 >  
VIA DEGLI ODESCALCHI n. 22 Piano S1 - 2

Ultima planimetria in atti