

**Agenzia del Territorio
CATASTO FABBRICATI
Ufficio Provinciale di
Milano**

Dichiarazione protocollo n. MI0726969 del 11/09/2008

Planimetria di u.i.u. in Comune di Liscate

Via San Paolo Della Croce

civ. SC

Identificativi Catastali:

Sezione:
Foglio: 1
Particella: 213
Subalterno: 12

Compilata da:
Faini Cristiano Gianni
Iscritto all'albo:
Geometri

Prov. Milano

N. 8994

Scheda n. 1

Scala 1:200

PIANO PRIMO

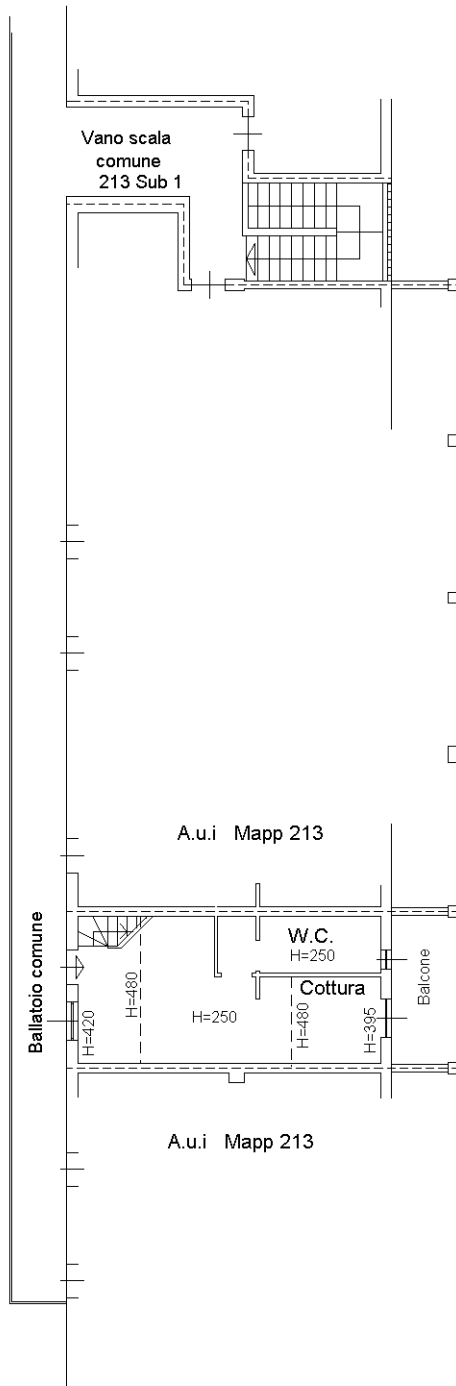

PIANO INTERRATO

H=240

Corsello carroia comune

Mapp. 196 Sub 1

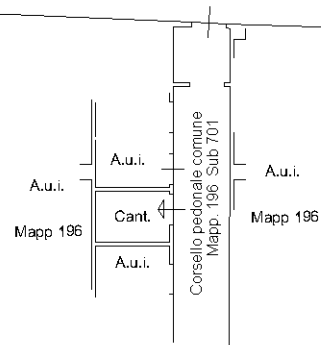

PIANO SECONDO

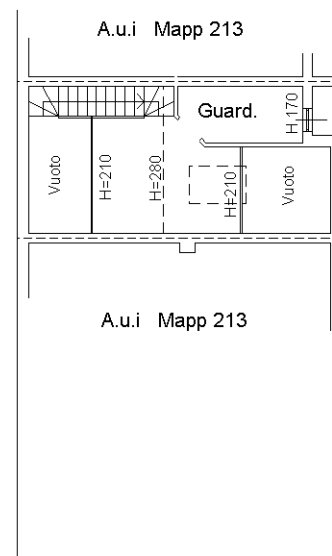

Ultima planimetria in atti

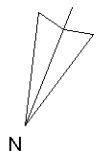

**Agenzia del Territorio
CATASTO FABBRICATI
Ufficio Provinciale di
Milano**

Dichiarazione protocollo n. MI0726969 del 11/09/2008

Planimetria di u.i.u. in Comune di Liscate

Via San Paolo Della Croce

civ. SC

Identificativi Catastali:

Sezione:

Foglio: 1

Particella: 232

Subalterno: 60

Compilata da:

Faini Cristiano Gianni

Iscritto all'albo:

Geometri

Prov. Milano

N. 8994

Scheda n. 1

Scala 1:200

PIANO INTERRATO

H=240

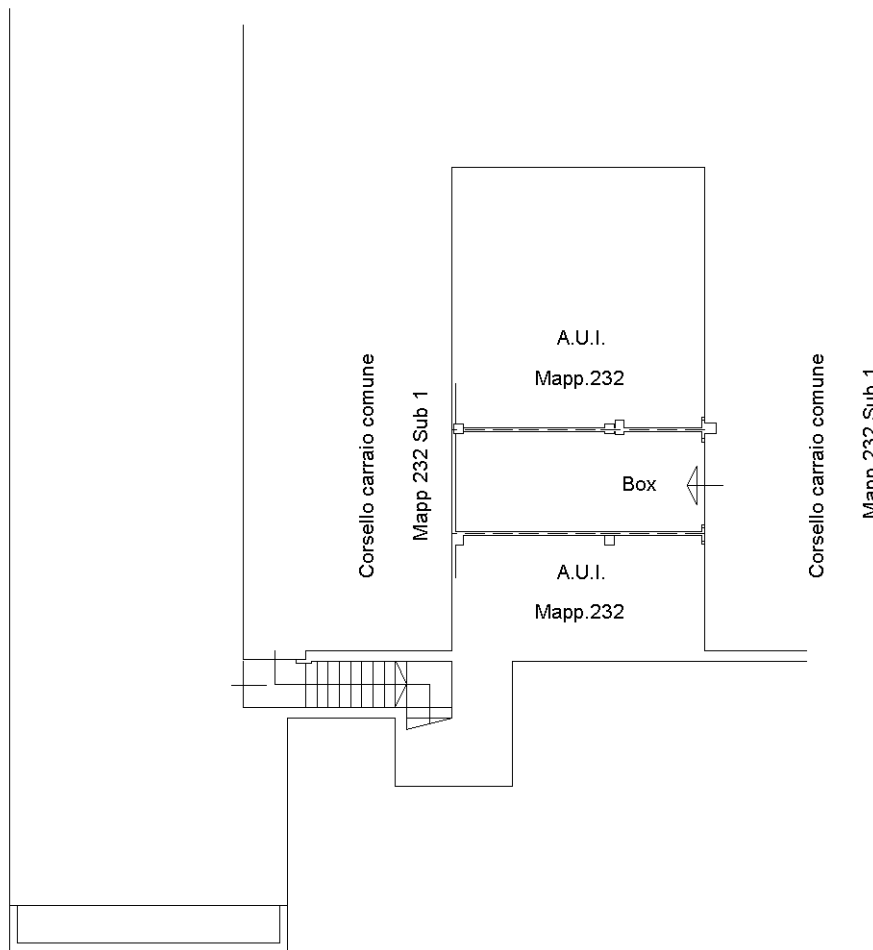

Catasto dei Fabbricati - Situazione al 23/05/2023 - Comune di LISCATE(E610) - < Foglio 1 - Particella 232 - Subalterno 60 >
VIA SAN PAOLO DELLA CROCE n. SC Piano S1

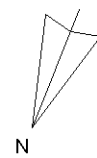

Ultima planimetria in atti