

Allegato A. Rilievo fotografico. Aggiornamento 22 maggio 2024

Il fabbricato.



Immagine 1. Il fabbricato nel contesto urbano.



Immagine 2. Il fabbricato. Fronte di accesso.

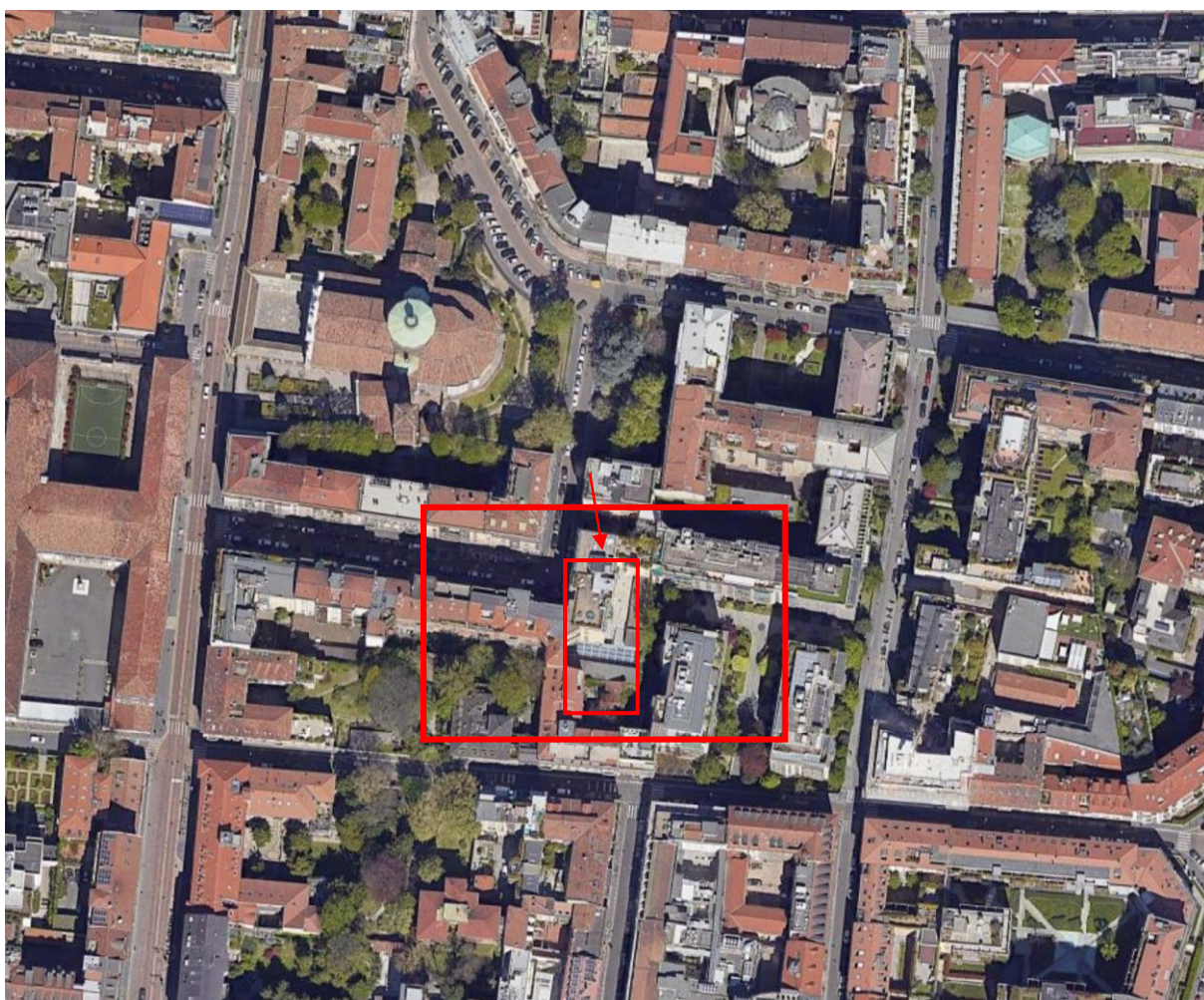

Immagini 3 e 4. Dall'androne di accesso si arriva alla quota del primo piano abitabile. Attualmente non c'è un servo scala...



Immagine 5. L'androne con la guardiola della portineria; al di là della porta a vetri si trovano le scale.



Immagine 6. L'androne con l'ascensore che parte dalla quota del piano rialzato.



Immagine 7. Lo sbarco dell'ascensore sul pianerottolo del secondo piano, con sullo sfondo le scale.



Immagine 8. Il portoncino di accesso all'unità oggetto di relazione, a fianco dell'ascensore. Il pianerottolo serve due appartamenti.

L'appartamento.



Immagini 8 e 9. L'ingresso visto dal portoncino e visto dall'interno.

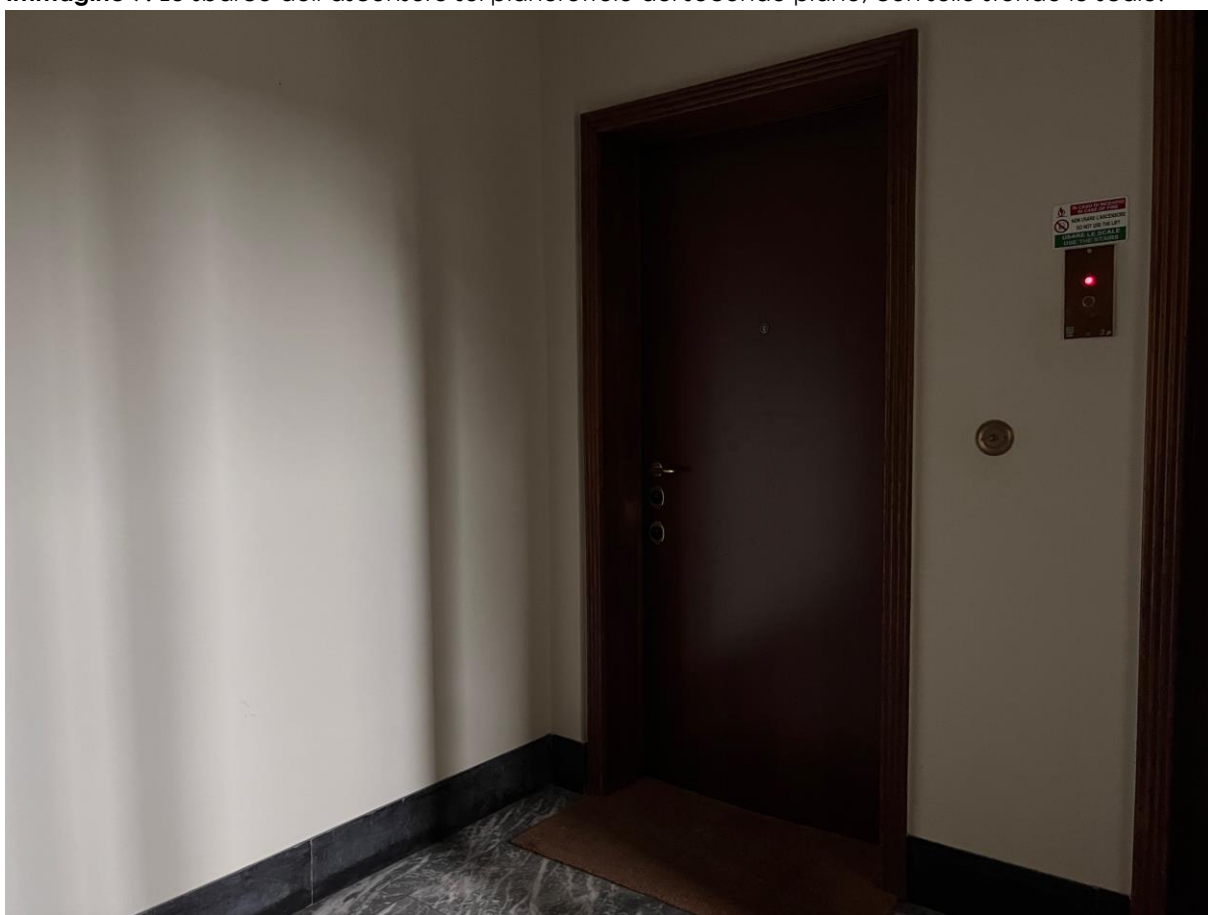
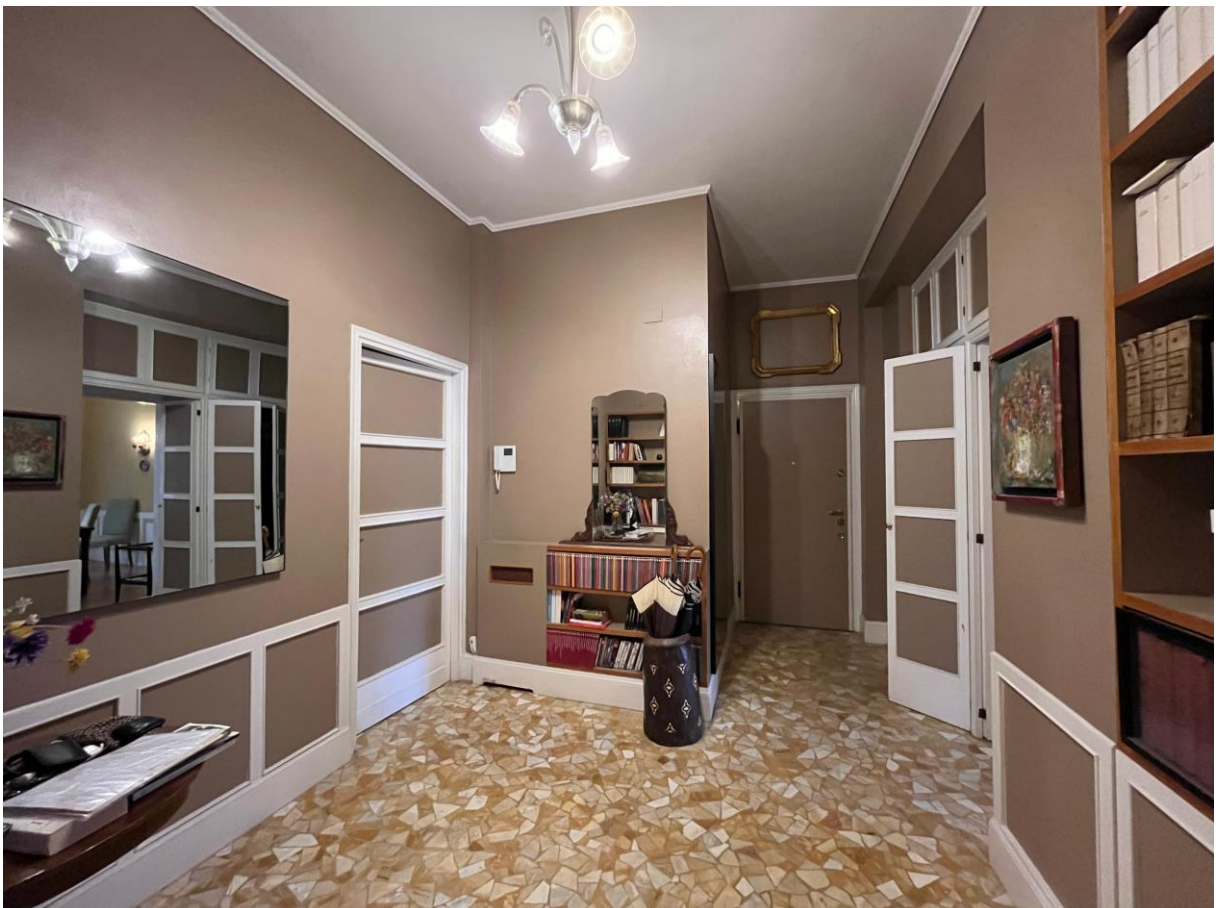

Immagini 10 e 11. Dall'ingresso sulla destra si accede alla zona di "servizio"; alla cucina da cui si può accedere ad un bagno e al finello o guardaroba. Nelle foto la cucina. Sullo sfondo il balcone.



Immagini 12 e 13. Il balcone; si nota lo scaldabagno a gas per la produzione di acqua calda sanitaria.



Immagine 14. Vista dal balconcino.



Immagini 15 e 16. Dalla cucina (passante) si accede a un bagno aerato (con finiture rinnovate rispetto alle originarie).



Immagini 17 e 18. Dalla cucina (passante) si accede al guardaroba – finello.



Immagine 19. Dall'ingresso, sulla sinistra, si accede allo studio e al salone doppio che affacciano sulla via Lusardi.



Immagini 20 e 21. Lo studio (che si apre sul soggiorno).



Immagini 20 e 21. Il soggiorno con la zona pranzo.



Immagine 22. Il corridoio che conduce alla zona notte.

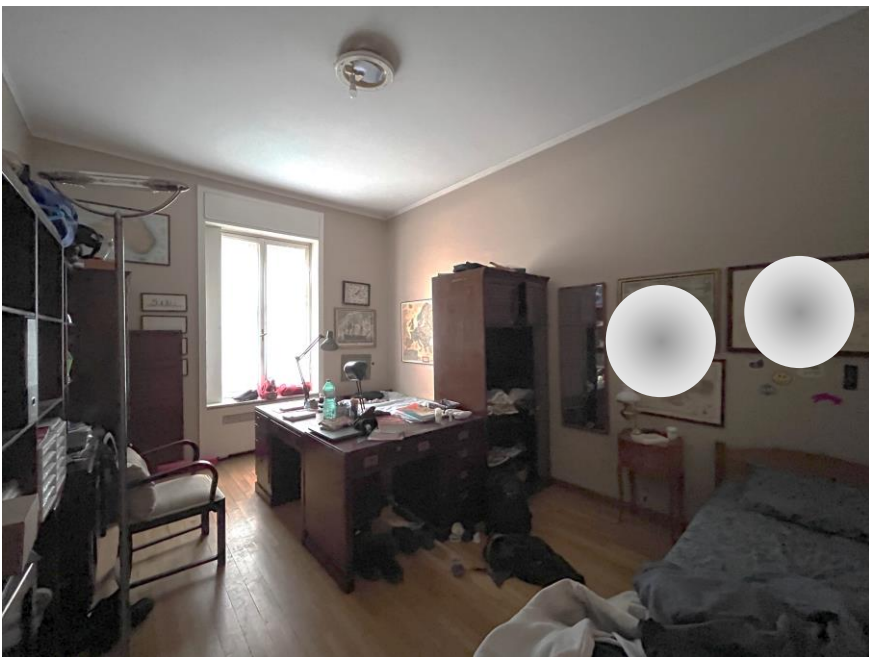

Immagini 23 e 24. La camera sullo stesso lato del soggiorno con affaccio su via Lusardi.



Immagini 25 e 26. Al fondo del corridoio, in posizione opposta all'ingresso si trova un secondo bagno aerato che non ha subito interventi di rinnovamento delle finiture e delle forniture.



Immagine 27. Sul lato più interno si trovano altre due camere da letto. Nell'immagine, la prima delle due, separata dalla seconda da una parete in arredo (forse con all'interno un tavolato).



Immagine 28. La seconda camera del lato interno; sulla destra gli armadi che la separano dalla camera adiacente.

La cantina.

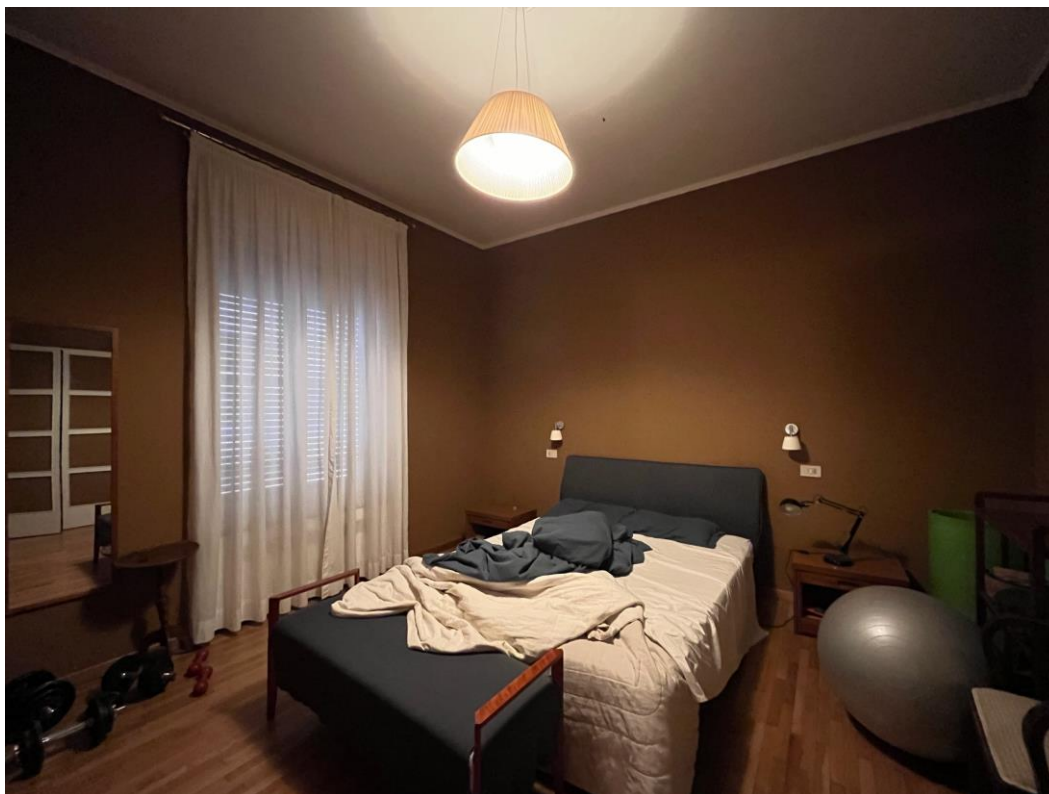

Immagini 29, 31, 31 e 32. Dal cortile si accede al piano interrato ove si trova la piccola cantina.

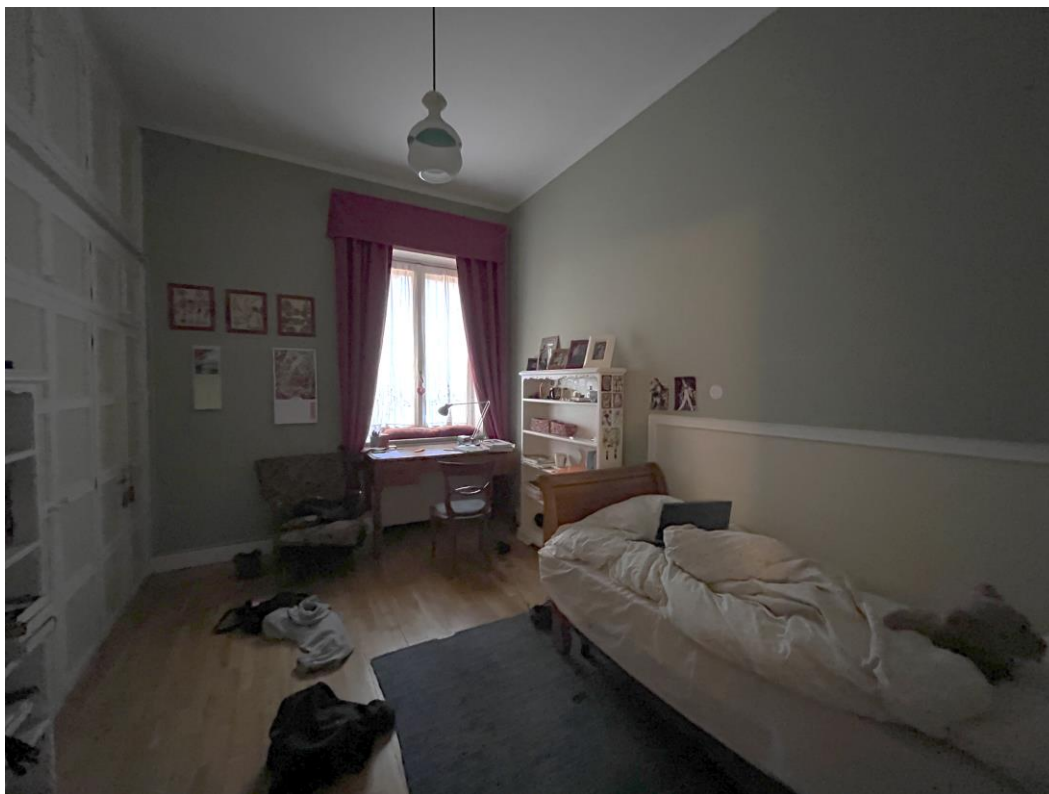
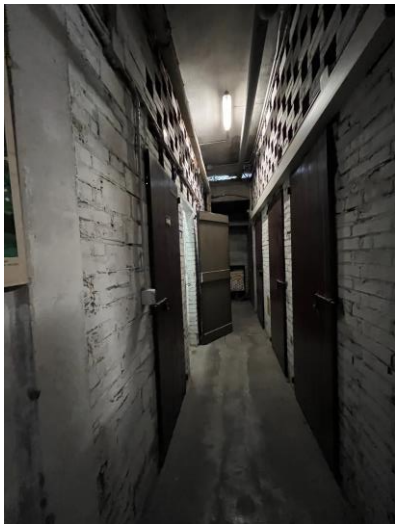
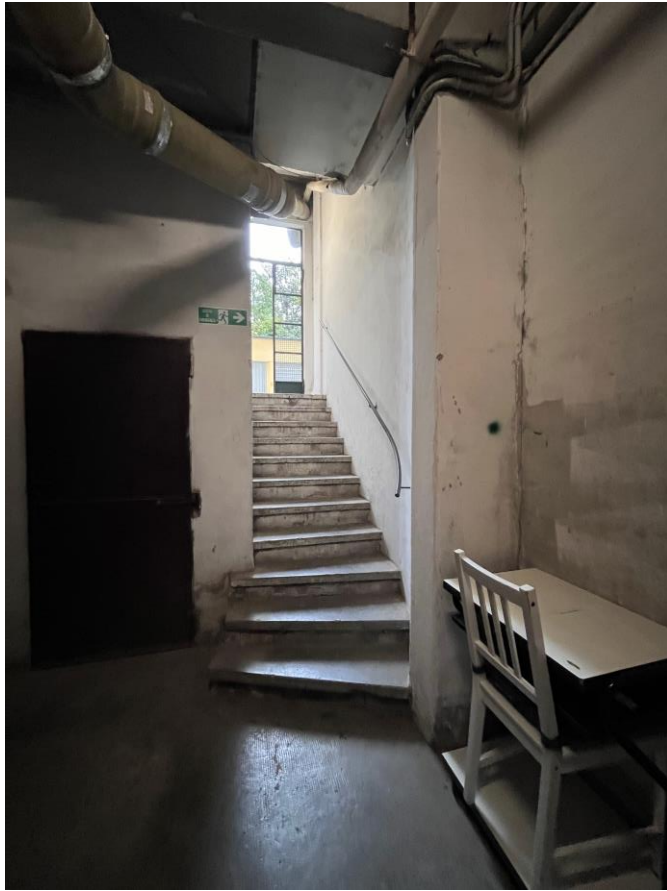
Il box.



Immagine 33. Ingresso carrabile da via Lusardi prima del civico 8.



Immagine 34. Vista del passaggio carrabile dal box (sul fondo) dopo l'ingresso dal cancello carrabile.



Immagine 35. Vista del box all'uscita dal passaggio attraverso l'androne e il vano scale. Il box è affiancato dalla rampa a salire e da quella a scendere (in totale sono presenti 32 autorimesse)