

02.2

MINISTERO DELLE FINANZE
DIREZIONE GENERALE DEL CATASTO E DEI SERVIZI TECNICI ERARIALI
NUOVO CATASTO EDILIZIO URBANO
Mod. B (Nuovo Catasto Edilizio Urbano)
 Lire 50
 Planimetria dell'immobile situato nel Comune di S. MICHELE AL TAGL. in ORSA MAGG BIBIONE -
 Data: ██████████
 Allegata alla dichiarazione presentata all'Ufficio Tecnico Comunale di VENEZIA

APPARTAMENTO N° 17

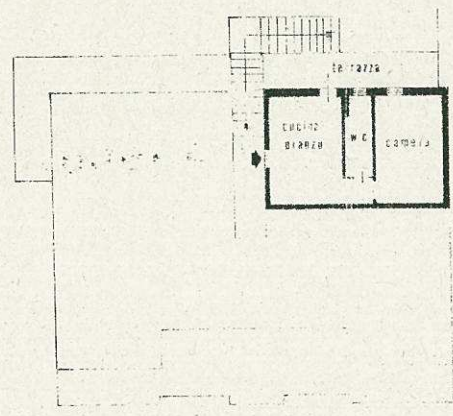

LOTTO 2

PIANO 1
270



FOG 49_B MAPP. N° 115-542

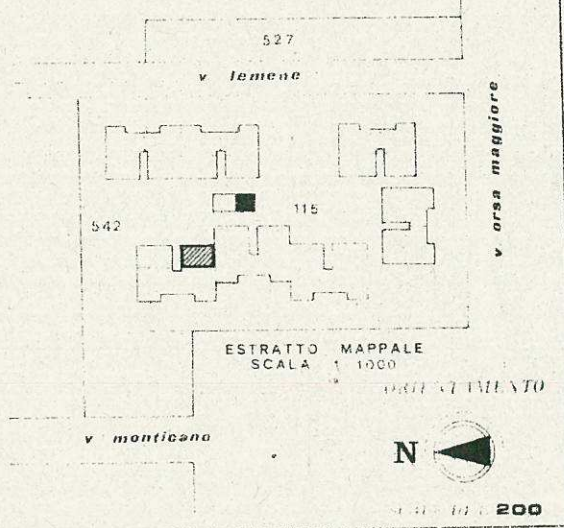

TERRA

SPAZIO RISERVATO PER LE ANNOTAZIONI EDILIZIE	
DATA PROT. N°	1448
	49/542/15

Firmato da ██████████
 Data Presentazione ██████████
 Firma *Ruffa*

Ultima planimetria in atti

Catasto dei Fabbricati - Situazione al 03/06/2020 - Comune di S. MICHELE TAGLIAMENTO (1040) - Foglio: 49 - Particella: 1090 - Subalterno: 15 >
num 01 <
VIA ORSA MAGGIORE n. 1.

MODULARIO
F. rig. rend 497



MINISTERO DELLE FINANZE
DIREZIONE GENERALE DEL CATASTO E DEI SS.TT.EE.

CATASTO EDILIZIO URBANO (RDL 13-4-1939, n. 652)

02.2

MOD. BN (CEU)

LIRE
250

Planimetria di u.i.u. in Comune di **S. MICHELE AL TAGLIATO** via **Piazzale PO** Loc. **Bibione** civ.

PIANTA PRIMO PIANO
H= ml 2,70

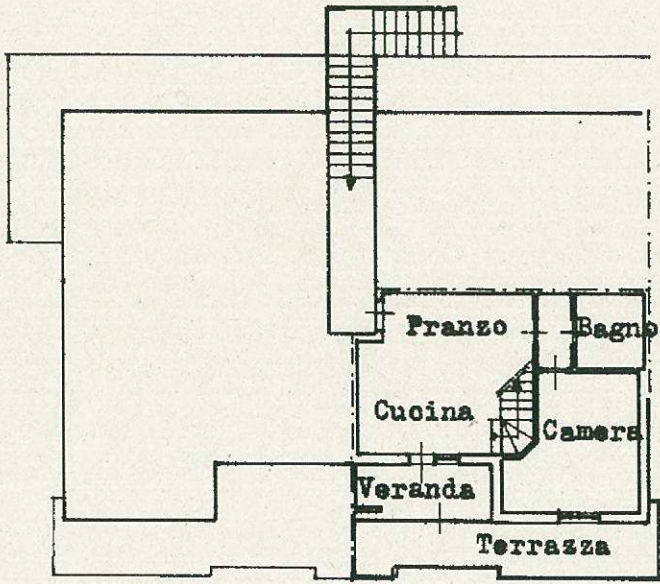

PIANTA MANSARDA
H media 1,70 ml

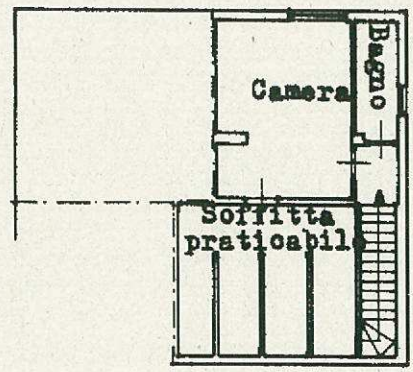

LOTTO 2

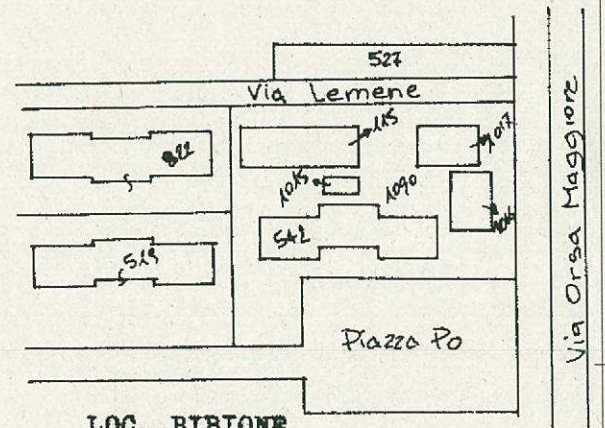

LOC. BIBIONE
ESTRATTO DI MAPPA
SCALA 1:2000
FG. 49 MAPP. 542

ORIENTAMENTO

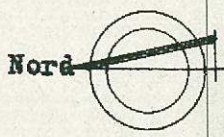

SCALA DI 1:2000

Dichiarazione di N.C.
Identificativi catastali

Compilata dal [redacted]
(Titolo, cognome e nome)

RISERVATO ALL'UFFICIO

Data presentazione: 15/12/1989 - Data: 03/06/2020
Totale schede: 1 - Formato di acquisizione: A4(210x297) - Formato stampa richiesto: A4(210x297)

In. 542 sub. 16

della provin [redacted]

2700

invenum (b40) - Foglio: 49 - Particella: 1090 - Subalterno: 16 >
Catasto dei Fabbricati - Situazione al 03/06/2020 - Comune di S MICHELE TAGLIAMENTO (b40) - Via Orsa Maggiore