



Direzione Provinciale di Pordenone - Ufficio Provinciale - Territorio - Direttore Dott. SSA ANNALISA SPINA

Vis. Tel (0.90 euro)

D=7000

I Particella: 12

ELABORATO PLANIMETRICO

Compilato da:

Iscritto all'albo:

Prov. Pordenone

N.

**Agenzia del Territorio
CATASTO FABBRICATI
Ufficio Provinciale di
Pordenone**

Comune di Maniago

Protocollo n. PN0083316 del 27/04/2010

Sezione: Foglio: 77

Particella: 99

Tipo Mappale n. 82737 del 26/04/2010

Dimostrazione grafica dei subalterni

Scala 1 : 500

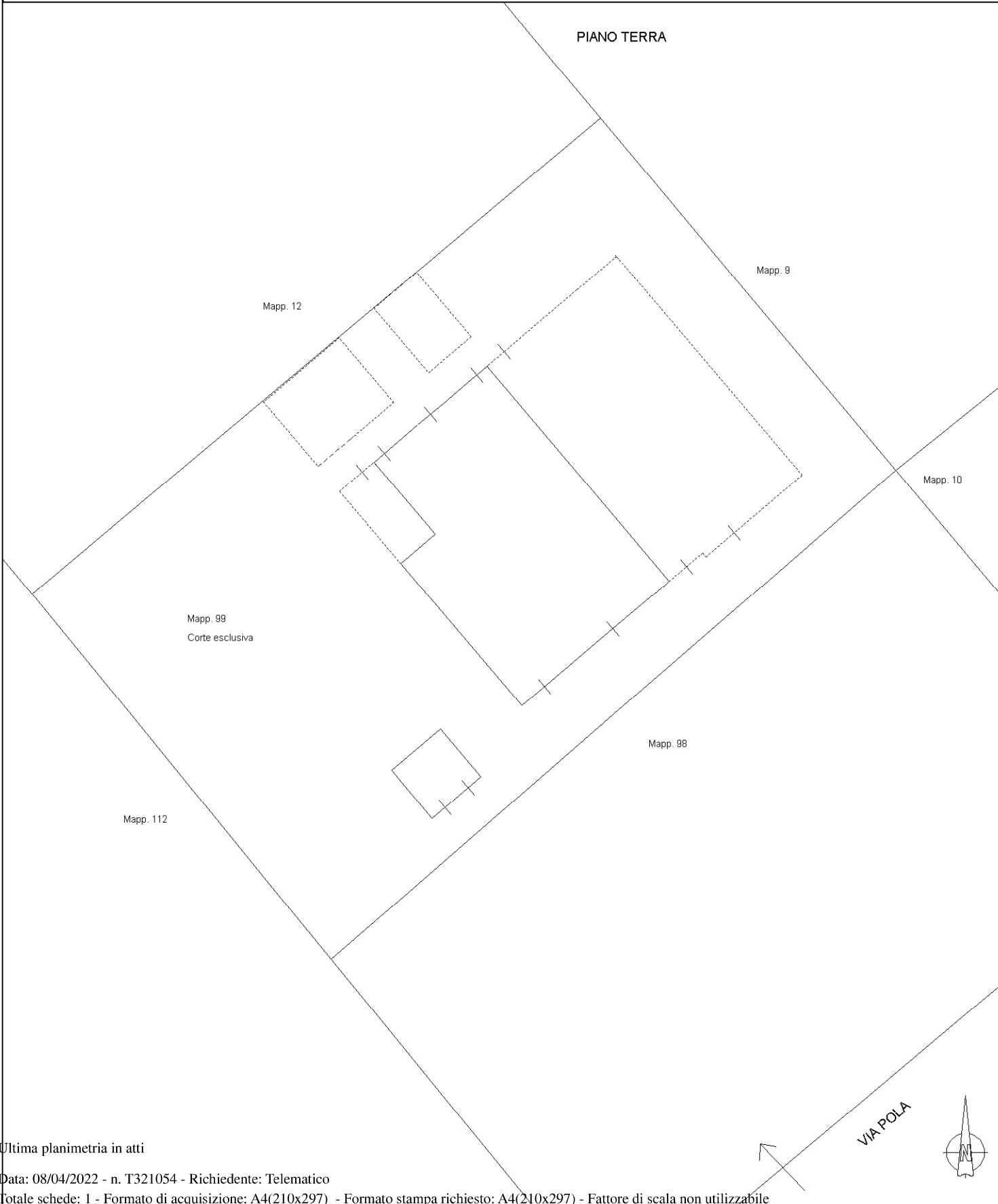

Elaborato Planimetrico - Catasto dei Fabbricati - Situazione al 08/04/2022 - Comune di MANIAGO(E889) - < Foglio 77 Particella 99 >

Ultima planimetria in atti

**Agenzia del Territorio
CATASTO FABBRICATI
Ufficio Provinciale di
Pordenone**

Dichiarazione protocollo n. PN0083316 del 27/04/2010

Planimetria di u.i.u. in Comune di Maniago

Via Pola

civ. 13

Identificativi Catastali:

Sezione:

Foglio: 77

Particella: 99

Subalterno:

Compilata da:

Iscritto all'albo:

Prov. Pordenone

N. 27

Scheda n. 1

Scala 1:500

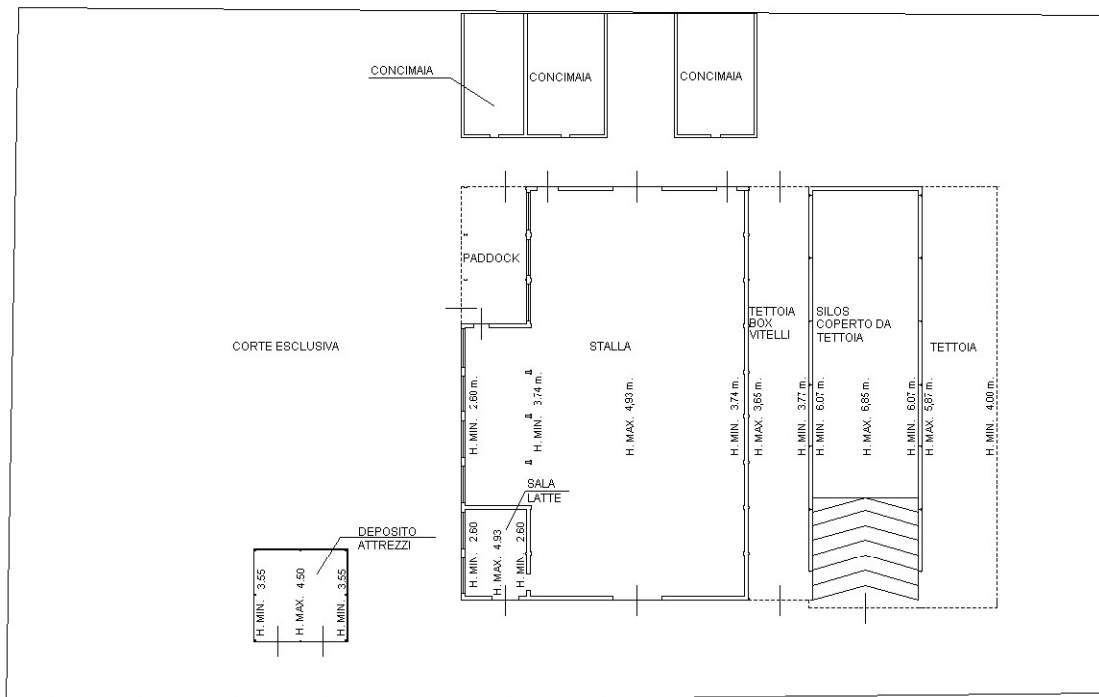

PIANO TERRA

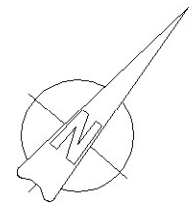

Catasto dei Fabbricati - Situazione al 08/04/2022 - Comune di MANIAGO(E889) - < Foglio 77 - Particella 99 - Subalterno >
VIA POLA n. 13 Piano T

Ultima planimetria in atti