

MODULARIO
F. rig. rend. 487



MINISTERO DELLE FINANZE
DIREZIONE GENERALE DEL CATASTO E DEI SS.TT.EE.
CATASTO EDILIZIO URBANO (RDL 13-4-1939, n. 652)

MOD. BN (CEU)

LIRE
350

Planimetria di u.i.u. in Comune di CAORLE via VIA S. MARGHERITA civ.

PIANO TERRA 1:500

PIANO PRIMO

H = mt. 2.76.0

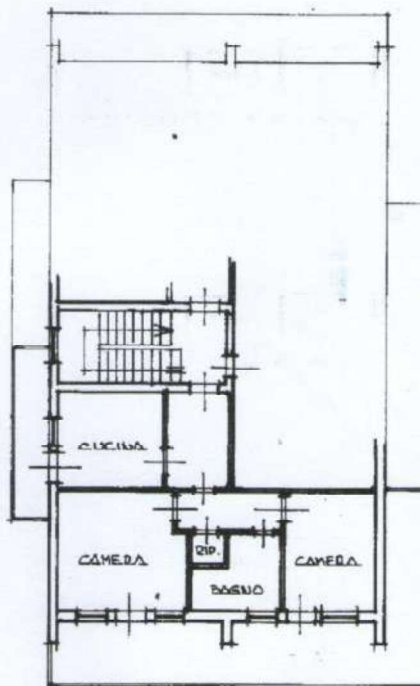
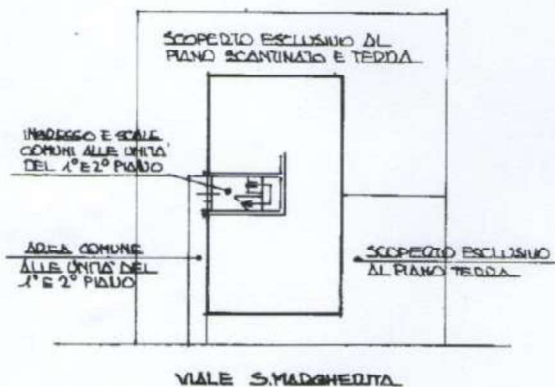

COMUNE DI CAORLE
ESTRATTO DI MAPPA 1:2000
F° 11 MAPPA 78

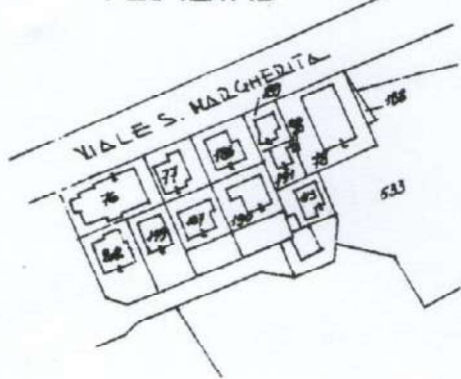

V85
81680A

ORIENTAMENTO



SCALA DI 1:200

CATASTO EDILIZIO URBANO - SITUAZIONE AL 29/03/2024 - Comune di CAORLE (B642) - < Foglio 41 - Particella 78 - Subalterno 10 >
VIALE S. MARGHERITA - MODIFICAZIONE DELLO SCOPELTO E DELLE PARTI COMUNI SCHEDE 2168/051 - ASSIEME SCHEDE 2168/051/01

Dichiarazione di N.C.
Denuncia di variazione

Compilata da Geometri

RISERVATO ALL'UFFICIO

Ultima planimetria catastale

Iscritto all'albo dei Geometri

1047

Data presentazione: 08/02/1993 - Data: 29/03/2024
n. 43 sud
Totale schede: 1 Forme di variazione: 1 (210) 30/01/93