

MODULARIO
F. 119 - rend. 487



MINISTERO DELLE FINANZE
DIREZIONE GENERALE DEL CATASTO E DEI SS. II. EE.
CATASTO EDILIZIO URBANO (RDL 13-4-1939, n. 652)

MOD. BN (CEU)

LIRE
250

125

Planimetria di u.i.u. in Comune di... SENIGALLIA via ADIGE civ. 3

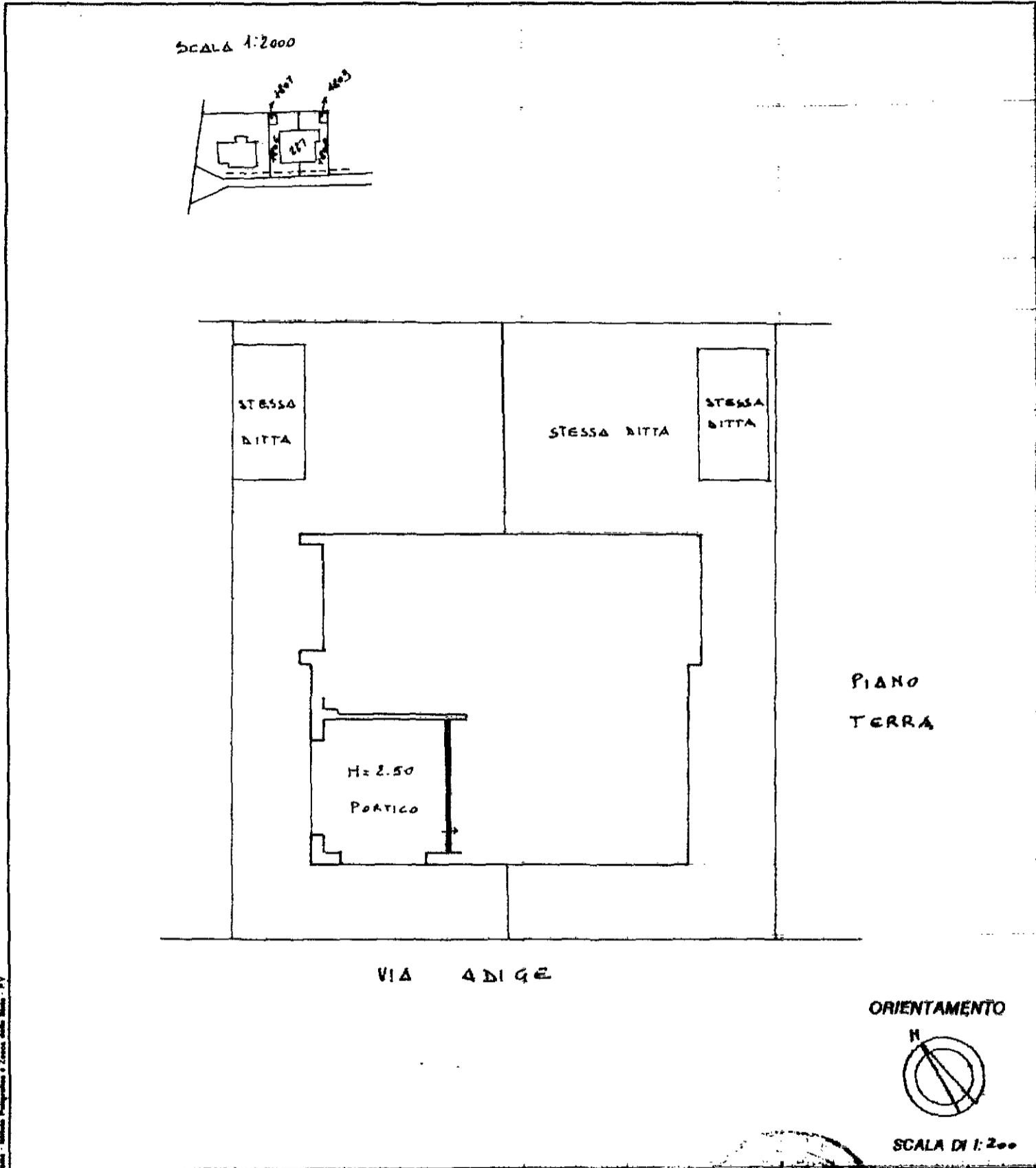

Dichiarazione di N.C.
Denuncia di variazione

Identificativi catastali
F. C. 2
n. 227 sub. 2

Completata dal Geom. Casavecchia
(Titolo, cognome e nome)

Moranti Vesterò

Iscritto all'albo de i Geometri

della provincia di Ancona n. 346

data 12.5.89 Firma Leon Carmeli deputi

RESERVATO ALL'UFFICIO

V429
1989

MODULARIO
N. 109/1987 - 498

Mod. A (Nuovo Catasto Edilizio Urbano)

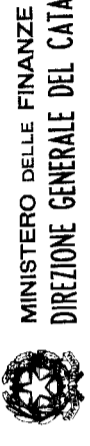

MINISTERO DELLE FINANZE
DIREZIONE GENERALE DEL CATASTO E DEI SERVIZI TECNICI ERARIALI

Lite
200

NUOVO CATASTO EDILIZIO URBANO

IL DECRETO LEGGE 15 APRILE 1989, N. 62

Planimetria dell'immobile situato nel Comune di SENIGALLIA

Ditta FERRARIS s. Semifella n. 30.8.1921 per 1/2; PISTOLA DINA n. Semifella c. 1.10.1910 per 1/2

Allegata alla dichiarazione presentata all'Ufficio Tecnico Erariale di ANCONA

Via ADIGE 3

PIANO SECONDO

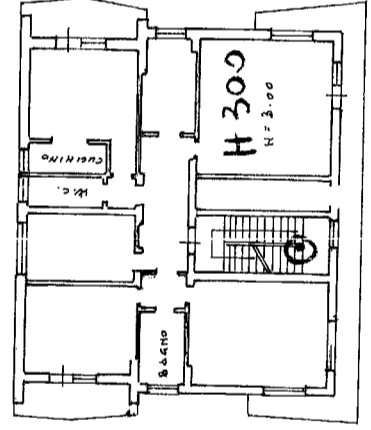

scala 1:2000



PIANO TERRA

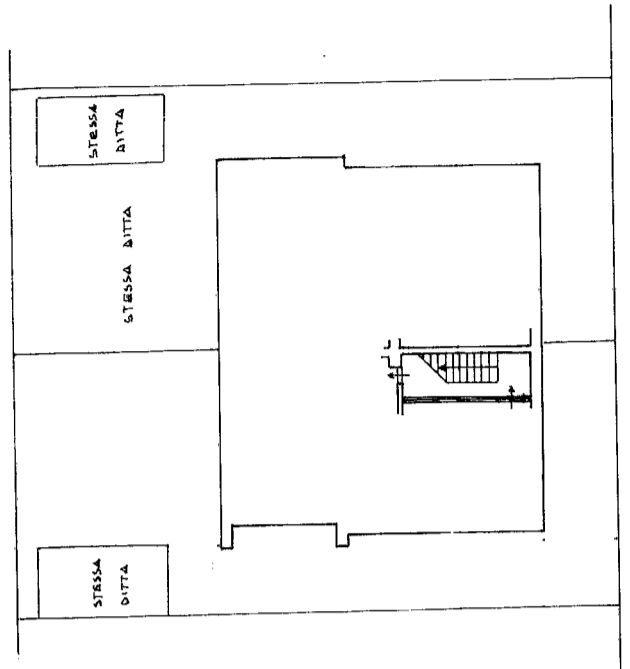

VIA ADIGE

ORIENTAMENTO

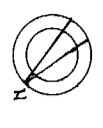

SCALA DI 1:200

SPAZIO RISERVATO PER LE ANNOTAZIONI D'UFFICIO

DATA 5 GIU. 1989

Sez. C foglio 2
mappa 227/6

V 434

A

Compilata dal Geom. Cesare Scabini
Morfelli VERDELLA
Iscritto all'Albo dei Geometri
della Provincia di ANCONA n. 346
DATA 18.5.89
Firma: *Cesare Scabini*

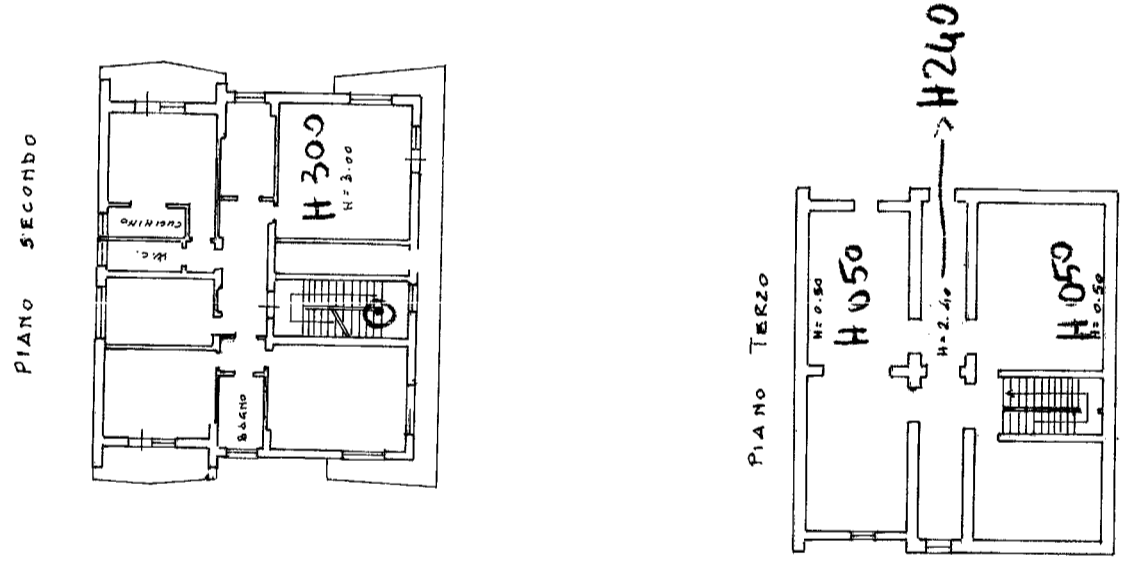

MODULARIO
F. 119. 10/10. 1981



MINISTERO DELLE FINANZE
DIREZIONE GENERALE DEL CATASTO E DEI SS.TT.EE.
CATASTO EDILIZIO URBANO (RDL 13-4-1939, n. 652)

MOD **BN** (CEU)

LIRE
250

122

Planimetria di u.i.u. in Comune di SENIGALLIA via ADIGE civ. 3

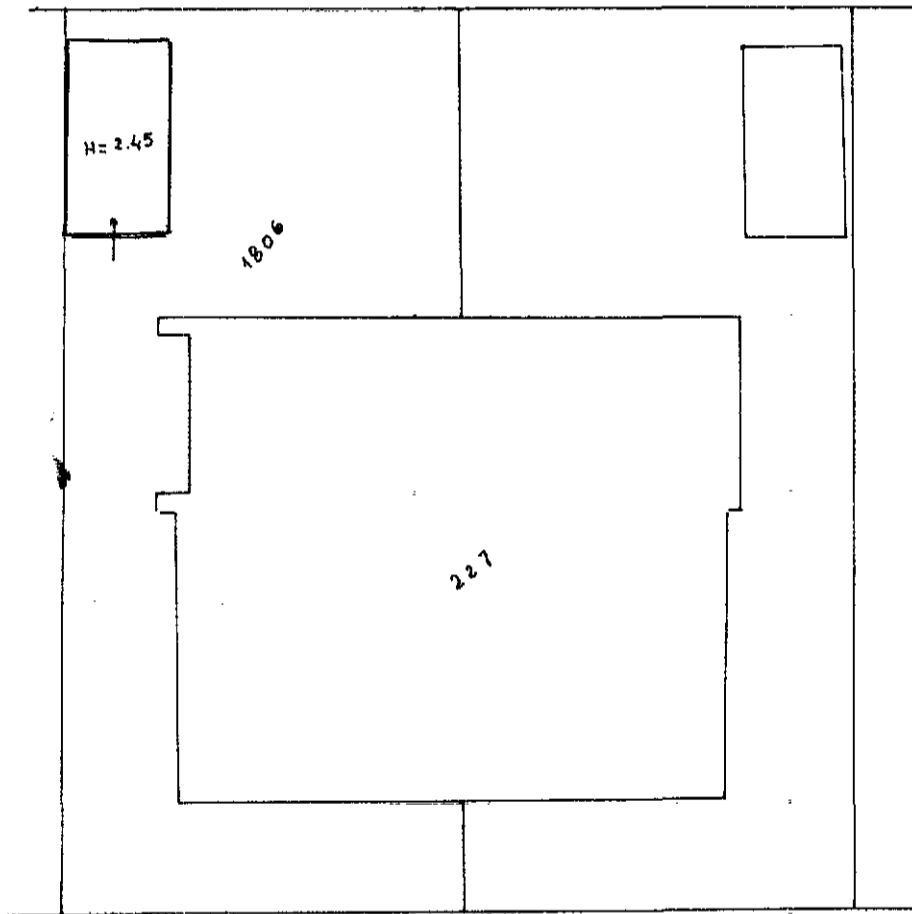
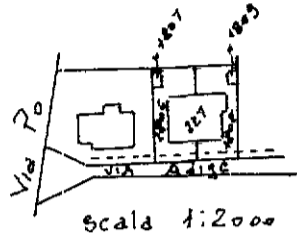

ORIENTAMENTO

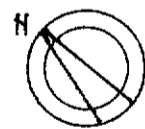

SCALA DI 1:200

Dichiarazione di N.C.
Denuncia di variazione

Compilata dal Geom. Casavecchia
(Titolo, cognome e nome)

RISERVATO ALL'UFFICIO

Melfanti Vettero

Identificativi catastali
F. C.2
n. 1807 sub.

Iscritto all'albo dei Geometri
della provincia di Ancona n. 3146
data 18.5.89 Firma M. Casavecchia

433