

TRIBUNALE DI MILANO
PROCEDURA DI ESECUZIONE IMMOBILIARE
R.G.E. n.° 277/2023
Giudice: Dott.ssa TRENTINI Caterina

ALLEGATO FOTOGRAFICO LOTTO 1 (Corpi A, B e C)

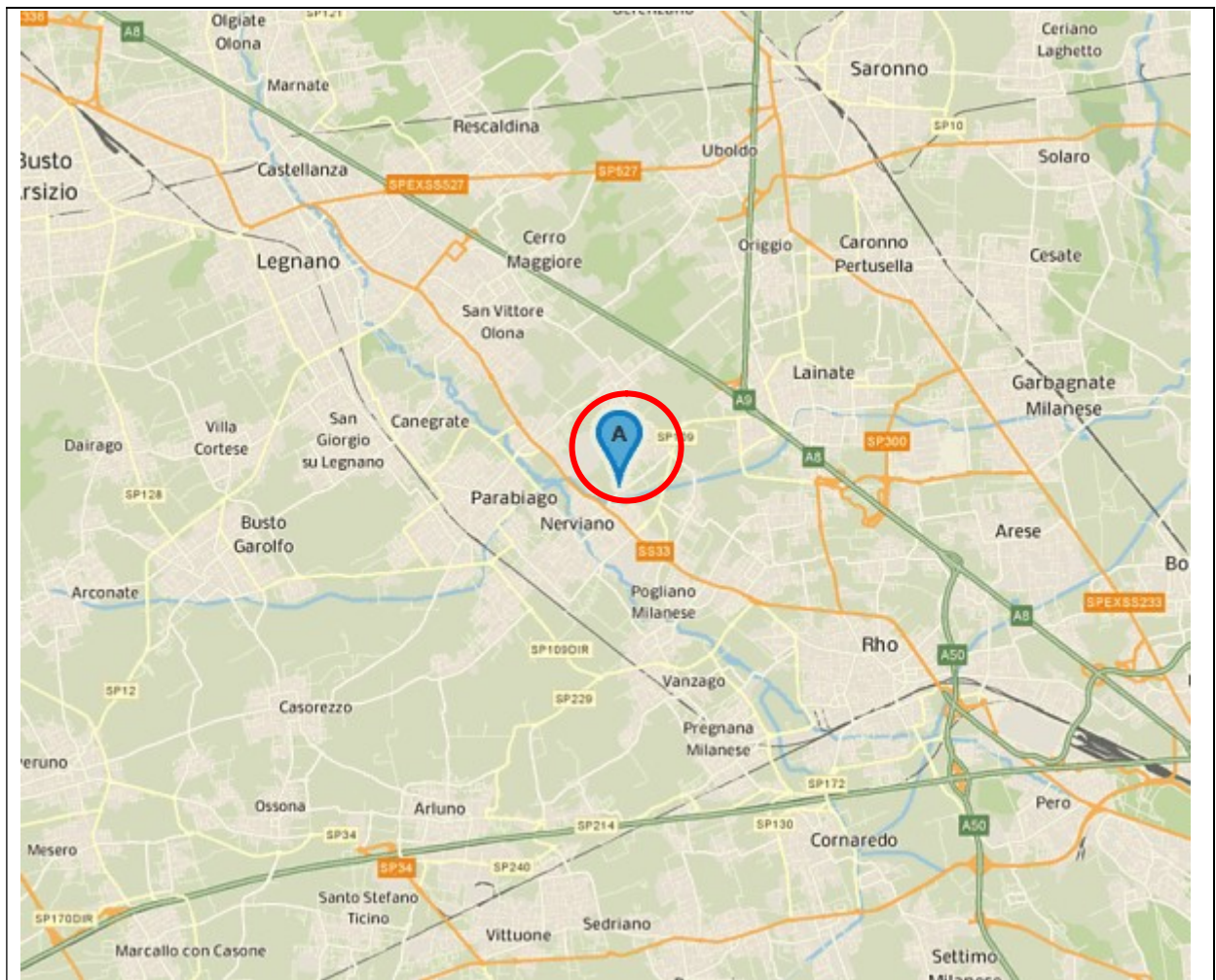

Inquadramento topografico



Foto 1 – Vista della strada di accesso. Sullo sfondo la palazzina del civico 21.



Foto 2 – Vista ravvicinata della palazzina.



Foto 3 – Altra vista dall'interno del cortile adibito a posti auto.

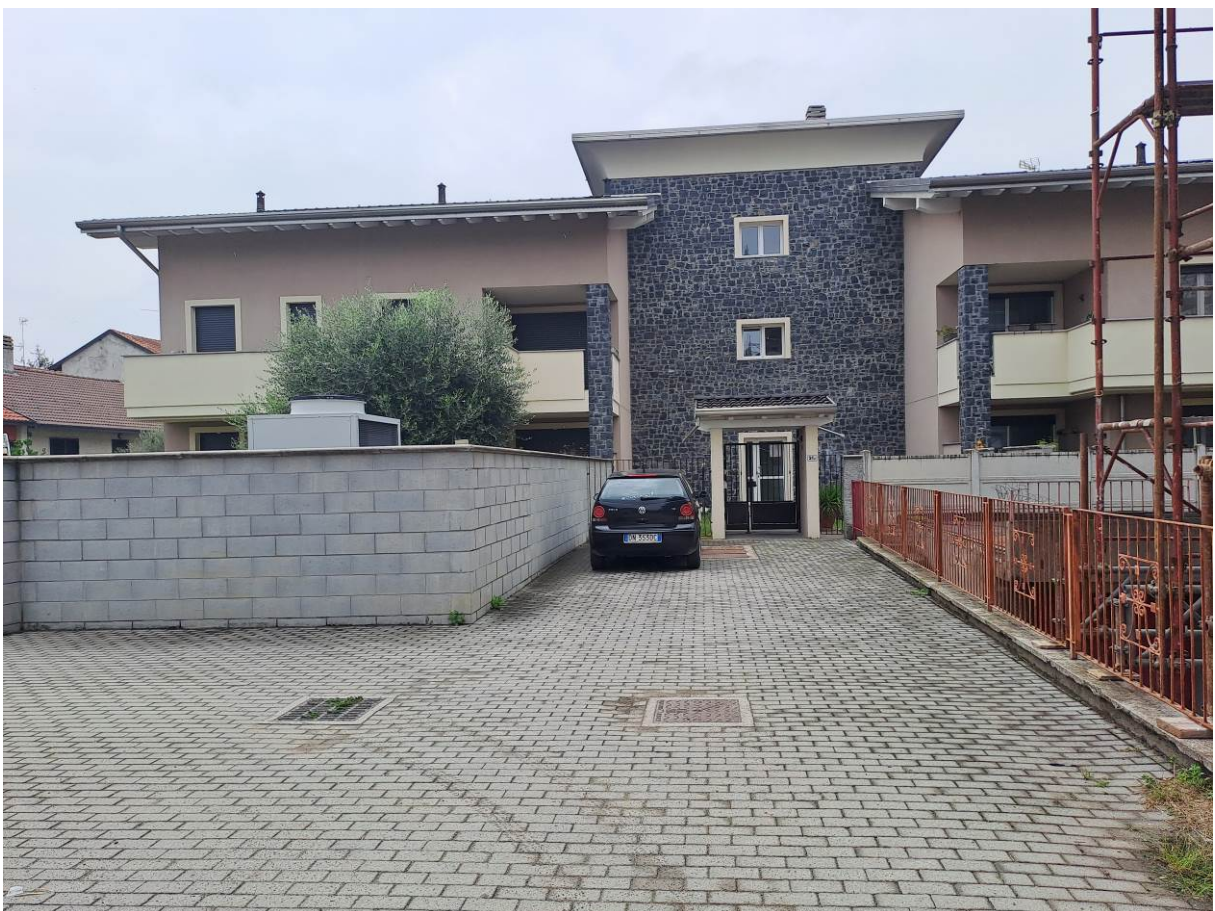

Foto 4 – Il cancello carraio.



Foto 5 – Il soggiorno al piano terra.



Foto 6 – Altra vista del soggiorno. Al centro la porta d'ingresso, a destra la scala di collegamento al piano seminterrato.



Foto 7 – Il terrazzo con accesso dal soggiorno.



Foto 8 – Il balcone lungo il perimetro dell'abitazione.



Foto 9 – La cucina al piano terra. Sullo sfondo il giardino annesso all'abitazione.



Foto 10 – La camera da letto al piano terra.



Foto 11 – Il bagno al piano terra.



Foto 12 – La cameretta al piano terra.



Foto 13 – Il giardino di pertinenza.

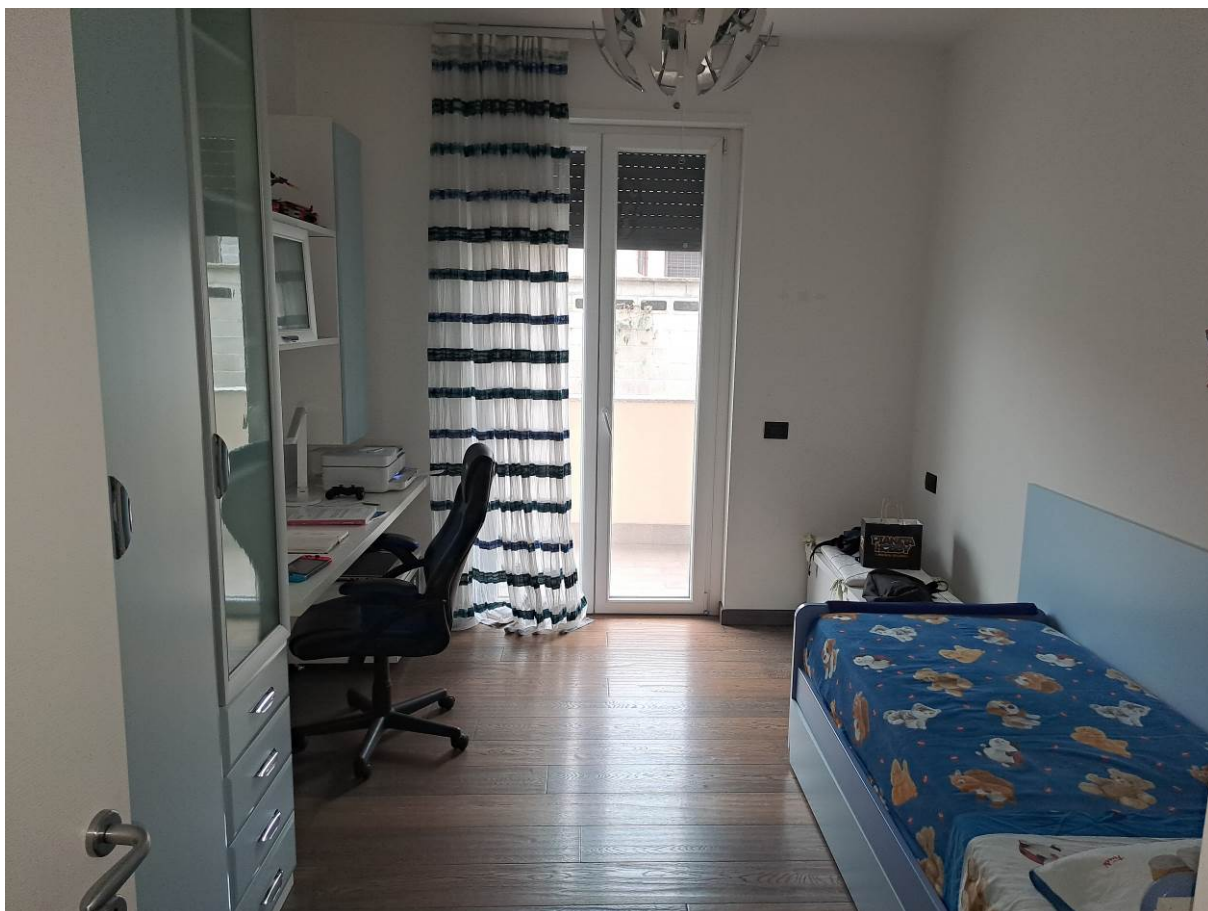

Foto 14 – La camera da letto al piano seminterrato.



Foto 15 – Il bagno al piano seminterrato.



Foto 16 – Il cortile privato al piano seminterrato.



Foto 17 – Altro locale al piano seminterrato.



Foto 18 – Altra vista del disimpegno- Sulla destra la porta di accesso al box.

CORPO B



Foto 18 – Il box in esame indicato dalla freccia.



Foto 19 – Vista d'insieme della rampa dei box. Indicato dalla freccia quello in esame.

CORPO C



Foto 20 – Vista d'insieme del cortile. Indicato dalla freccia il posto auto in esame.