

MODULARIO
P. - Cat. S. T. - 918

Mod. B (Nuovo Catasto Edilizio Urbano)

NUOVO CATASTO EDILIZIO URBANO

(R. DECRETO-LEGGI 13 APRILE 1938, N. 459)

Planimetria dell'immobile situato nel Comune di RHO Via CAPUANA
 Ditta SOLDANELLA s.p.a. con sede in Milano
 Allegata alla dichiarazione presentata all'Ufficio Tecnico Erariale di MILANO

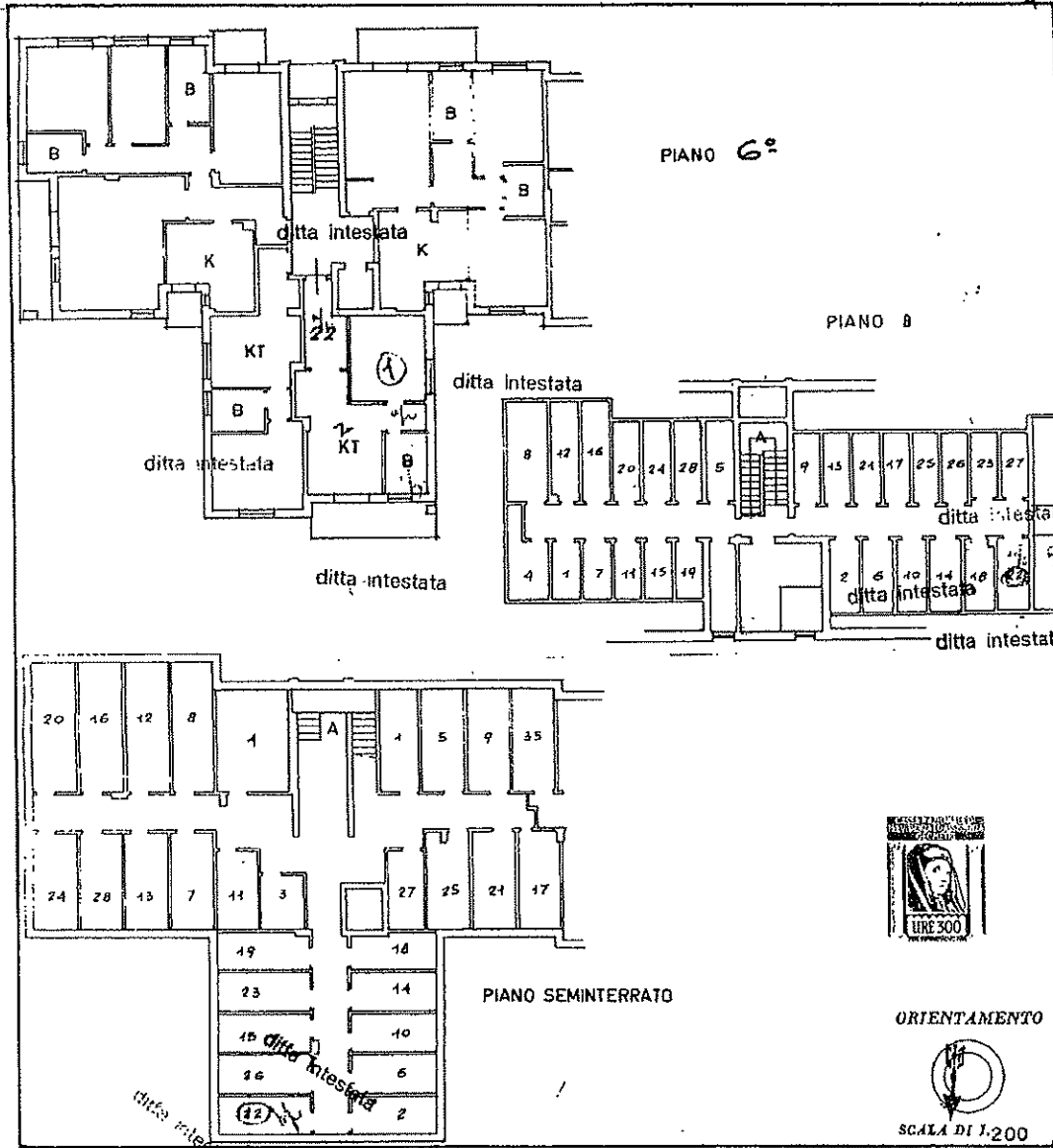

SPAZIO RISERVATO PER LE ANNOTAZIONI D'UFFICIO	
DATA	PARTITA
PROT. N°	FOGLIO
	MAPPALE
	SUBALIERNO

Compilato dal GEOM. F
nome e cognome del tecnico
 GIÀ
 Iserito all'Albo dei GEOMETRI N. 2845
 della Provincia di MILANO
 DATA 2-9-1979
 Firma:

Ultima planimetria in atti

Data presentazione: 16/04/1980 - Data: 05/06/2023 - n. T227786 - Richiedente: ZZNLSN71S42H703S

Totale schede: 1 - Formato di acquisizione: A3(297x420) - Formato stampa richiesto: A4(210x297)

propri 01

Catasto dei Fabbricati - Situazione al 05/06/2023 - Comune di RHO(H264) - < Foglio 5 - Particella 95 - Subalterno 22 >
 VIA LUIGI CAPUANA n. SNC Scala A. Piano S1 - 6 - 8

MODULARIO
P. - C. S. T. - M1

MOD. B (Nuovo Catasto Edilizio Urbano)

NUOVO CATASTO EDILIZIO URBANO

(R. D. 11 APRILE 1949, N. 141)

Planimetria dell'immobile situato nel Comune di RHO Via CAPUANA

Ditta SOLDANELLA s.p.a. con sede in Milano

Allegata alla dichiarazione presentata all'Ufficio Tecnico Erariale di MILANO

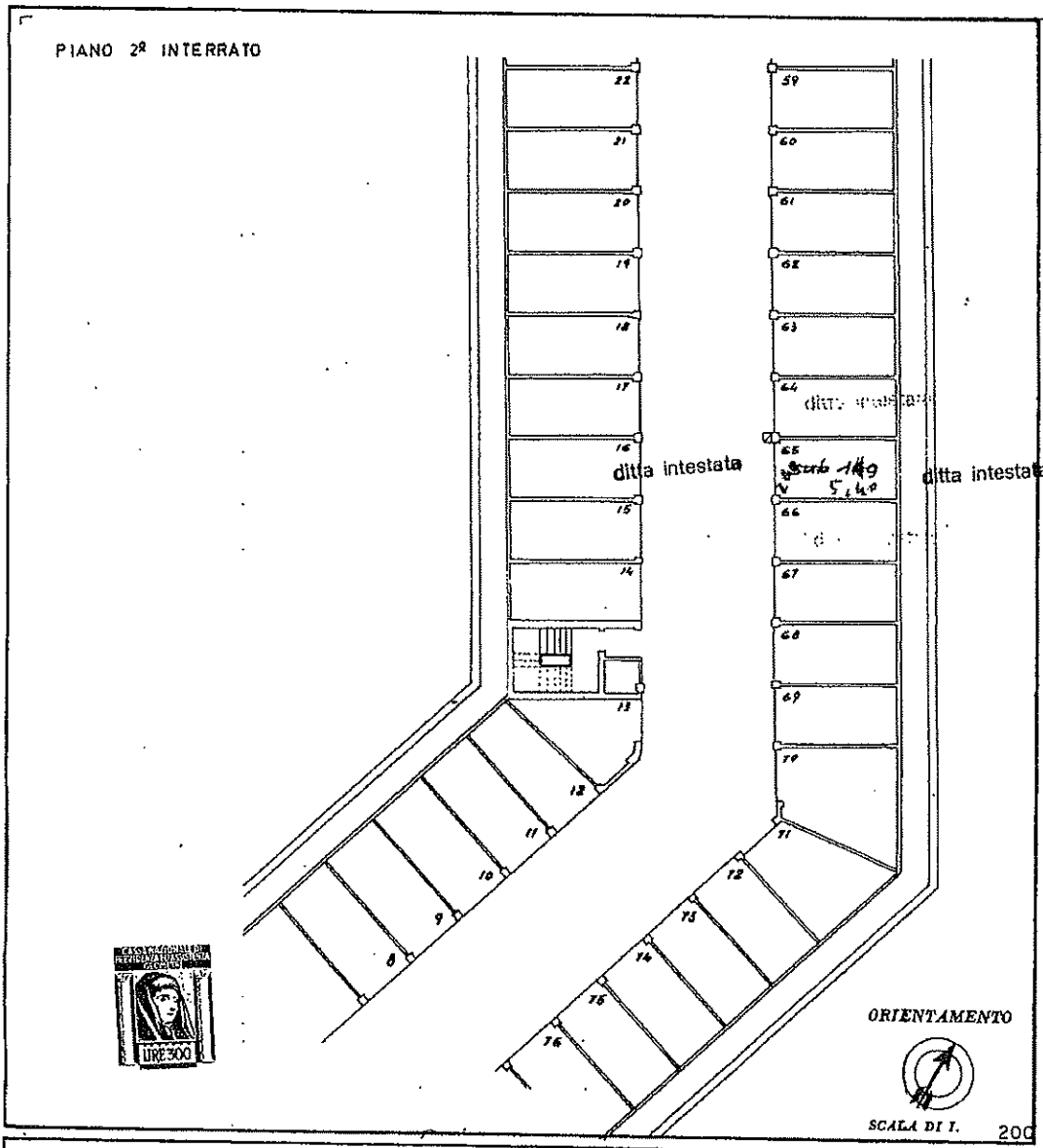

SPAZIO RISERVATO PER LE ANNOTAZIONI D'UFFICIO

DATA APR 1980	PARTITA
PROT. N°	FOLIO 5
	MAPPALE 91
	ALTERNO 149

Compilata dal GEOM.

Iscritto all'Albo de GEOMETRI
della Provincia di MILANO

DATA 29 1979

Firma: _____

Inquadro 01
 Catasto dei Fabbricati - Situazione al 05/06/2023 - Comune di RHO(CH264) - < Foglio 5 - Particella 91 - Subalterno 149 >
 VIA LUIGI CAPUANA Piano S - 2

Ultima planimetria in atti

Data presentazione: 17/04/1980 - Data: 05/06/2023 - n. T227785 - Richiedente: ZZNLSN71S42H703S

Totale schede: 1 - Formato di acquisizione: A3(297x420) - Formato stampa richiesto: A4(210x297)