

MODULARIO
a r.f. n. 487



MINISTERO DELLE FINANZE
DIPARTIMENTO DEL TERRITORIO
CATASTO EDILIZIO URBANO (RDL 13-4-1939, n. 652)

MOD. **BN** (CEU)

LIRE
200

Planimetria di u.i.u. in Comune di **MILANO** via **VALLE ANZASCA** civ. **14**

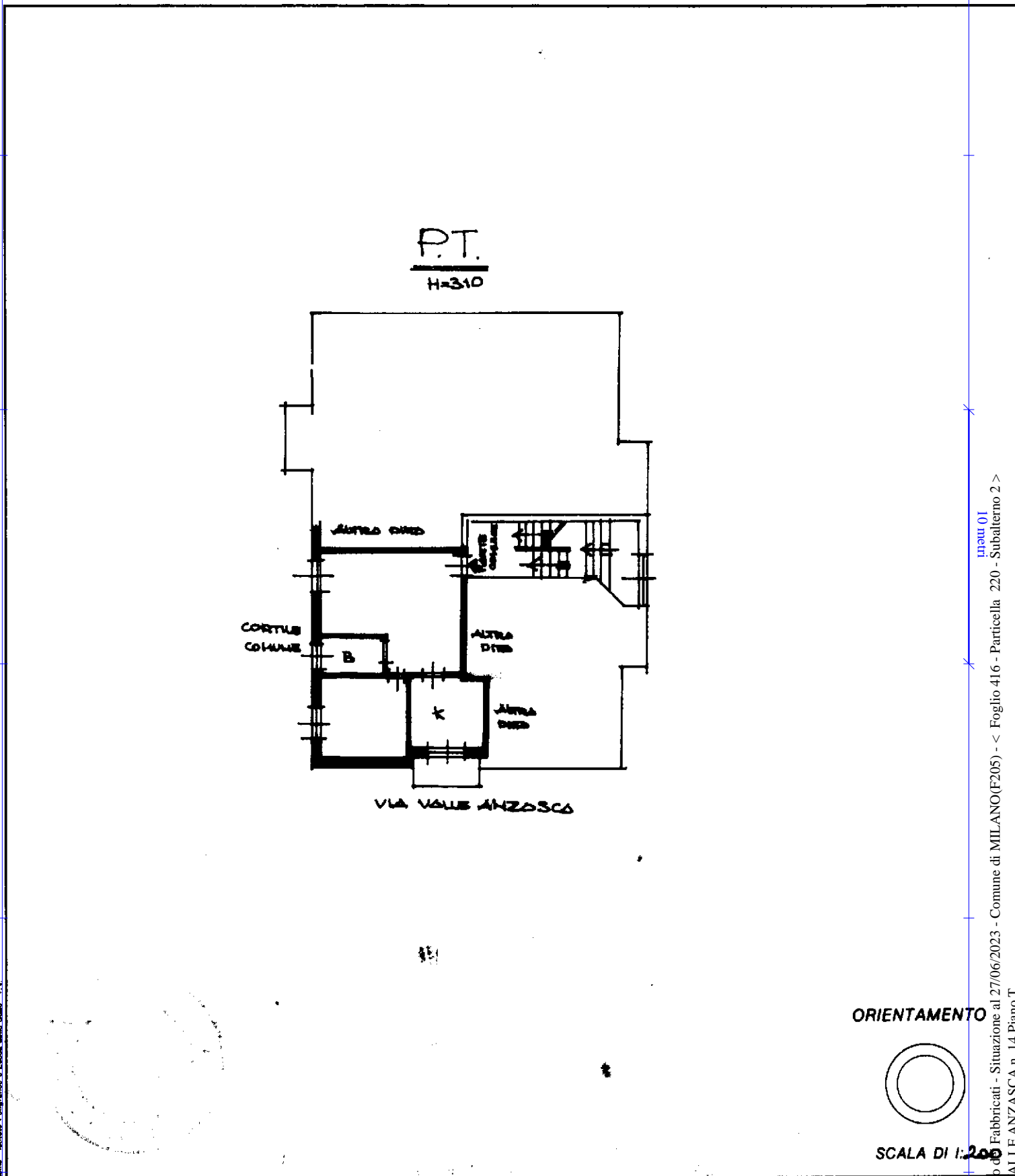

Rome - Istituto Poligrafico e Zecca dello Stato - P.V.

Catasto di Fabbricati - Situazione al 27/06/2023 - Comune di MILANO(F205) - < Foglio 416 - Particella 220 - Subalterno 2 >
mapa 01
VIA VALLE ANZASCA n. 14 Piano T

Dichiarazione di N.C.

Denuncia di variazione
Ultima planimetria in atti

Compilata dal **D'ORIECO**
(Titolo, cognome, (Professione))

Via **Lancetta, 7 - 20122 M.** P.T. 4157908

Iscritto all'albo dei periti e geometri n.

Richiedente **CONTETTI**
Chiesto: A4(210x297)
della provincia di **MILANO e LODI** 4040

data Firma *Contetti*

RISERVATO ALL'UFFICIO

Data presentazione: 30/11/2000 - Data: 27/06/2023 - n. T265680 - Richiedente: BLSFLV62R60E463H
Totale schede: 2 - Formato di acquisizione: A4(210x297)
n. **416** sub. **2**

MODULARIO
F. rig. rend. 497

MINISTERO DELLE FINANZE
DIREZIONE GENERALE DEL CATASTO E DEI SS.TT.EE.
CATASTO EDILIZIO URBANO (RDL 13-4-1939, n. 652)

* MOD. **BN** (CEU) *

Planimetria di u.i.u. in Comune di **MILANO** via **VALLE ANZASCA** civ. **1A**

PIANO SOTTOTETTO

CORTILE

CORTILE

CORTILE

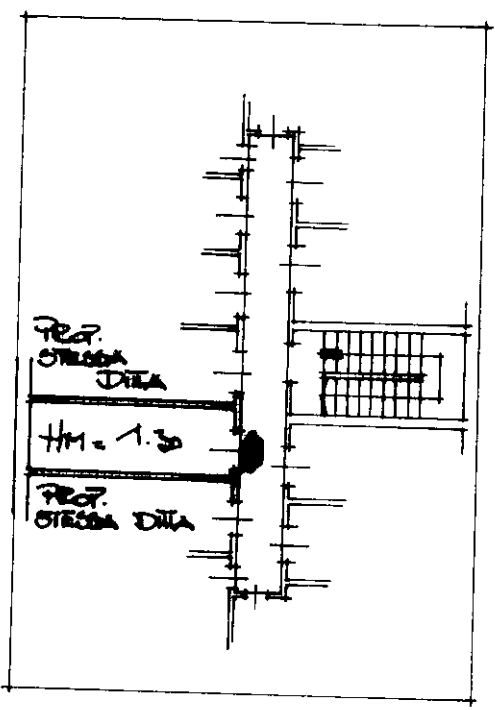

VIA VALLE ANZASCA

ORIENTAMENTO



SCALA DI 1:200

Chiarazione di N.C.
Denuncia di variazione
Ultima planimetria in atti
Identificativi catastali
Data presentazione: 29/01/1991 - Data: 27/06/2023 - n. T265681 - Richiedente: BLSFLV62R60E463H
Tutte schede sub - Formato di acquisizione: A4 (210x297) - Formato di stampa richiesto: A4 (210x297)
PORZIONE "F"

Compilata dal **GEOM. ALFREDO CERUTI**
(Titolo, cognome e nome)
Iscritto all'albo dei **GEOMETRI**
della **PROV. DI MILANO** n. **7000**
data _____ Firma _____

RISERVATO ALL'UFFICIO
2008 20 01 2011