

ALL 4

ELABORATO PLANIMETRICO

Compilato da:
Da Ros Gimmi

Iscritto all'albo:
Geometri

Prov. Pordenone N. 827

**Agenzia del Territorio
CATASTO FABBRICATI
Ufficio Provinciale di
Pordenone**

Comune di Fontanafredda

Sezione: Foglio: 44

Particella: 131

Protocollo n. PN0087719 del 05/07/2006

Tipo Mappale n. 84465 del 28/06/2006

Dimostrazione grafica dei subalterni

Scala 1 : 500

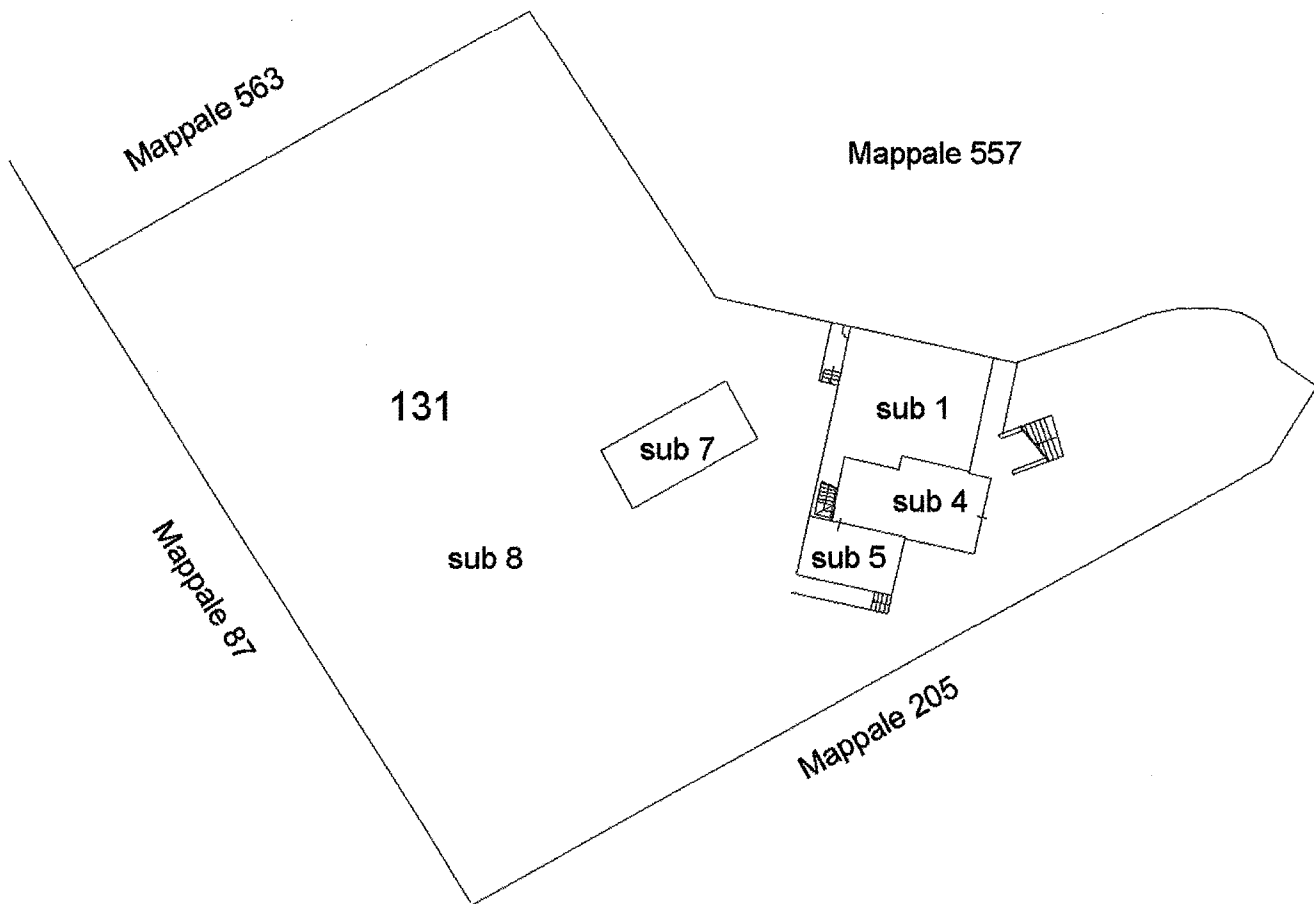

PIANO TERRA

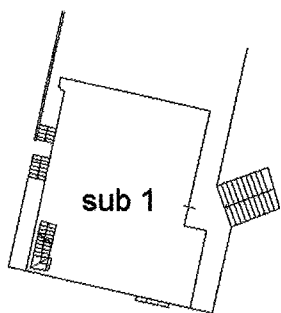

PIANO PRIMO

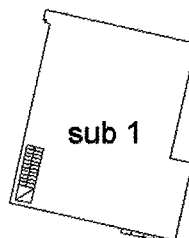

PIANO SECONDO (SOFFITTA)

ORIENTAMENTO

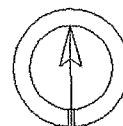

Ultima planimetria in atti

ALL.5

MOD. AN (CEU)
LIRE
300

MINISTERO DELLE FINANZE
DIPARTIMENTO DEL TERRITORIO
CATASTO EDILIZIO URBANO (RDL 13-4-1939, n. 652)



MODULARIO
a. r. l. n. 498

Planimetria di u.i.u. in Comune di **FONTANAFREDDA**, via **BRUGNERA** civ. **8**

PIANTA SEMINTERNO H=220

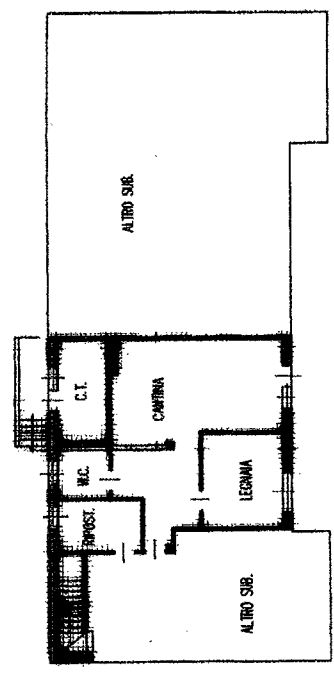

PIANTA PIANO REALZATO H=200

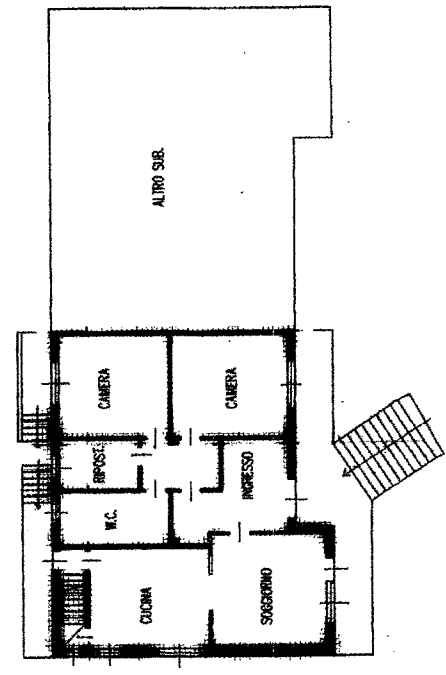

PIANTA PIANO PRIMO

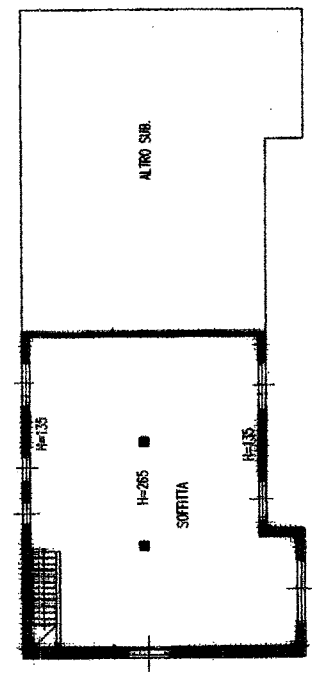

ORIENTAMENTO



SCALA DI 1: 200

RISERVATO ALL'UFFICIO
b.1623/98



Dichiarazione di N.C.
Denuncia di variazione
Identificativi catastali:
F. 44
n. 131 sub. 11
Inventari 01
Iscritto all'albo de gli ingegneri
della provincia di Pordenone n. 388
Firma

Ultima planimetria in atti

ALL.6

MODULARIO
a r.r. n. 497



MINISTERO DELLE FINANZE
DIPARTIMENTO DEL TERRITORIO
CATASTO EDILIZIO URBANO (RDL 13-4-1939, n. 652)

200

Planimetria di u.i.u. in Comune di FONTANAFREDDA via BRUGNERA civ. 8

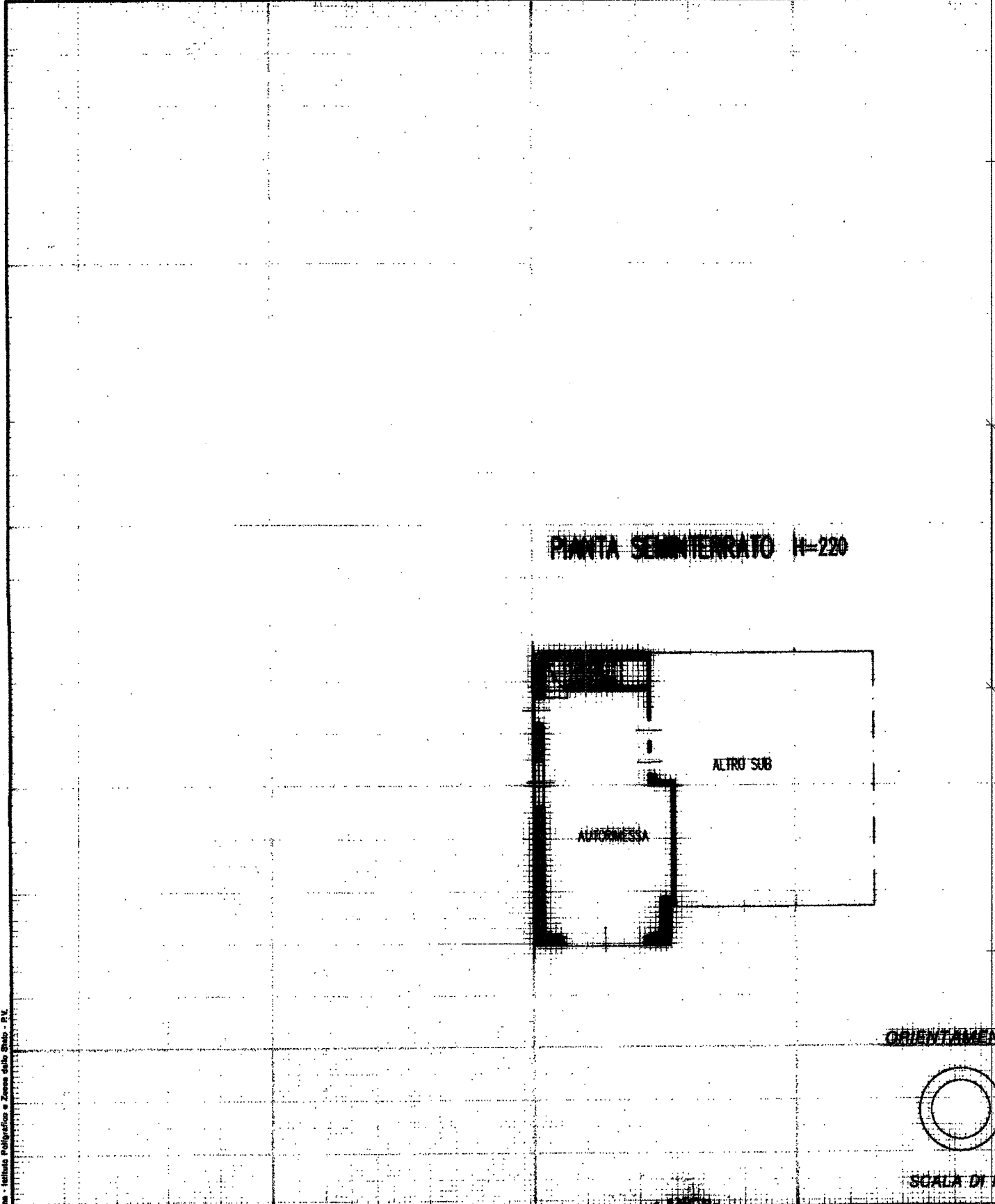

PIANTA SEMINTERRATO H=220

ALTRI SUB

AUTOMESSA

ORIENTAMENTO

SCALA DI F. 20



RISERVATO ALL'UFFICIO

B 1633/98

Dichiarazione di N.C.
Denuncia di variazione

Compilata dal
ING.

Iscritto all'albo degli ingegneri
della provincia di Foggia

data Firma

Ultima planimetria in atti
Data presentazione: 03/11/1998 - Data: 23/10/2023 - n. T111545 - Richiedente:
Totale schede: 31 - Formato di acquisizione: A4 (210x297) - Formato stampa richiesto: A4 (210x297)

num. 01
Catasto per i fabbricati - Situazione
VIA BRUGNERA n. 8 Piano S1

MODULARIO
a r.f. n. 497



MINISTERO DELLE FINANZE
DIPARTIMENTO DEL TERRITORIO
CATASTO EDILIZIO URBANO (RDL 13-4-1939, n. 652)

447

Planimetria di u.i.u. in Comune di FONTANAFREDDA via BRUGNERA civ.

PIANTA SEMINTERRATO

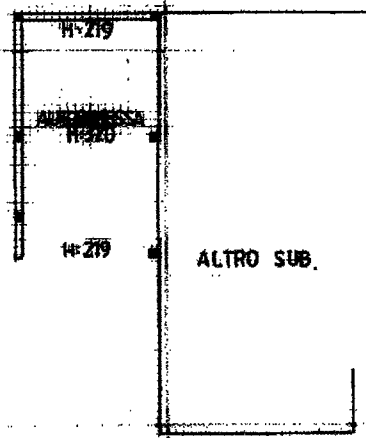

ORIENTAMENTO

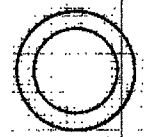

SCALA DI 1:200

Dichiarazione di N.C.
Denuncia di variazione

Compilata dal
ING



RISERVATO ALL'UFFICIO

B.1566198

Ultima planimetria in atti
Identificativi catastali
Data presentazione: 22/10/1998 - Data: 23/10/2023 - n. T111546 - Richiedente
Totale schede: 131. Formato di acquisizione: A4 (210x297) - Formato stampa richiesto: A4 (210x297)
data Firma

Catascio di Fontanafredda - Situazione al 23/10/2023 - Comune di FONTANAFREDDA (D670) - < Foglio 44 - Particella 131 - Subalterno 5 >
VIA BRUGNERA Piano S1

ALL.8

**Agenzia del Territorio
CATASTO FABBRICATI
Ufficio Provinciale di
Pordenone**

Dichiarazione protocollo n. PN0087713 del 05/07/2006

Planimetria di u.i.u. in Comune di Fontanafredda

Via Guerrazzi

civ.

Identificativi Catastali:

Sezione:
Foglio: 44
Particella: 131
Subalterno: 7

Comitato di:

ISCRITTO all'ALBO:
Geometri

Prov. Pordenone

N. 827

Scheda n. 1

Scala 1:200

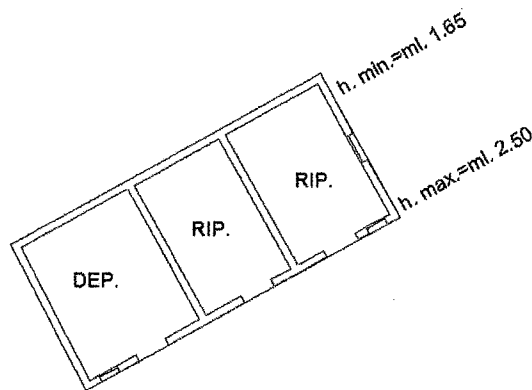

PIANTA TERRA H.media= ml. 2.07

ORIENTAMENTO

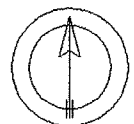

Catasto dei Fabbricati - Situazione al 23/10/2023 - Comune di FONTANAFREDDA(D670) - < Foglio 44 - Particella 131 - Subalterno 7 >
VIA DOMENICO GUERRAZZI n. 26 Piano T

Ultima planimetria in atti